

La COVAMA poursuit ses investissements

Engagée dans la décarbonation de ses activités, la COVAMA a mis en service 414 panneaux photovoltaïques. *Page 4*

Magnifique, à Troyes, « MAM is back »



Les derniers coups de pinceaux sont terminés. Le Musée d'Art Moderne peut rouvrir en grande pompe, sur ses trois étages. *Page 8*

Mannesmann ouvre ses portes au club Lean

Le Réseau Marne Industrie s'est réuni dans les locaux de Mannesmann Precision Tubes à Vitry-le-François pour parler Lean. *Page 9*

La biodiversité : un enjeu pour les agriculteurs

La FDSEA de la Marne a lancé un nouveau concours « Cultive ta biodiv » à destination des agriculteurs locaux. *Page 10*

Portrait

La Marnaise Marie Mascré. *Page 32*

16 pages d'annonces légales et d'appels d'offres.

Pages 15 à 30

Pol Roger, une Maison bien dans sa ville



La Maison Pol Roger exporte 87% de sa production, qui a atteint les 2 millions de bouteilles ces dernières années.

La Maison Pol Roger qui célèbre cette année son 175^e anniversaire, vient d'inaugurer son nouveau site de production sparnacien. Celui-ci a nécessité trois ans de travaux et un investissement de près de 55 M€. La genèse du projet de nouveau site remonte à 2015, quand les dirigeants ont décidé de créer leur site à l'endroit où ils disposaient déjà d'une réserve foncière, à proximité de leur

siège existant et de leurs caves, à deux pas de l'Avenue de Champagne. Le projet a été mené par les équipes de Cical Synergies en lien avec l'architecte Giovanni Pace qui a proposé un projet architectural dans la continuité de l'existant et intégré dans le paysage sparnacien. Le nouveau site a été livré en juillet 2023 et la production a pu y redémarrer progressivement dans la foulée. Les équipements font désormais

la part belle à la modernité, que ce soit au niveau du dégorgement, de l'habillage ou de l'expédition. Si l'exercice 2023 amorce un tassement en Champagne, la marque préférée de Sir Winston Churchill a maintenu ses volumes d'expéditions tout en parvenant à réaliser un chiffre d'affaires en croissance de 10%.

Page 3

1,5 Md€ dans le financement du nouveau Pacte des ruralités

D'ici à 2027, l'Union Européenne et le Grand Est vont consacrer 1 497 M€ en faveur du 2^e Pacte des Ruralités, un dispositif d'une centaine d'actions pour améliorer le quotidien de 2,2 millions d'habitants et rendre plus attractifs les territoires ruraux. La ruralité régionale occupe 94% de l'espace du Grand Est. Conjointement entre les services de la Région et les acteurs publics et privés des territoires, ce Plan est issu de près d'un an de travaux. Les territoires ruraux sont, selon Franck Leroy « des fers de lance véritables et incontournables des mutations et des transitions à accomplir ». Inscrit à son budget primitif 2024, le Pacte devrait bénéficier de moyens inédits : 651 M€

de fonds propres abondés par 846 M€ de fonds européens. Soit une manne de 1 497 M€. Aborder la ruralité c'est traiter l'offre de services, appréhendée dans ce que la ruralité possède en commun dans le respect des spécificités de chaque territoire. Lutter contre les inégalités d'accès aux soins, permettre aux seniors de « bien vieillir » à domicile, garantir la sécurité des habitants, renforcer les politiques associatives, sportive et culturelle, assurer l'égalité des chances et réhabiliter les bâtiments et logements du patrimoine bâti figurent ainsi dans les actions du 1^{er} pilier du Pacte.

Page 12

SERENIM
L'Immobilier Professionnel

Conseil en transactions d'immobilier d'Entreprise

Accompagnement des Collectivités & Enseignes nationales

Expertise industrielle & logistique

Nouvelle adresse

14 Boulevard Lundy
Reims

03 26 830 800

contact@serenim.fr



Retrouvez l'intégralité de votre journal sur

matot-braine.fr

Une expérience digitale accrue avec votre journal

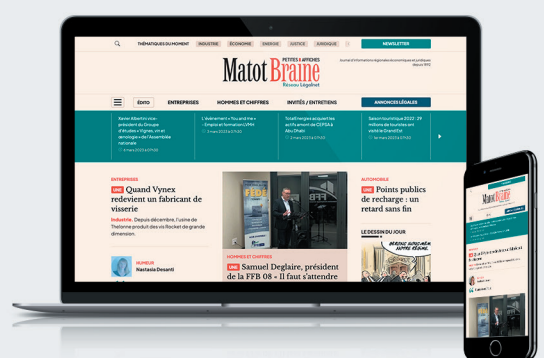

L'emploi dans la fonction publique



En 2022, l'emploi augmente de 0,3 % dans l'ensemble de la fonction publique

Fin 2022, la fonction publique emploie 5 723,8 milliers d'agents (y compris contrats aidés), soit 17 300 de plus qu'un an auparavant (+0,3 %). Cette hausse s'inscrit dans la continuité de la croissance modérée de l'emploi dans la fonction publique depuis 2019 (notamment +0,4 % en 2021). Après une nette hausse en 2021, le nombre de contrats aidés s'est replié en 2022 dans les trois versants de la fonction publique. Au total, 29 900 agents ont ce statut fin 2022, soit 11 000 de moins qu'en 2021. Les effectifs hors contrats aidés ont en revanche légèrement accéléré en 2022 : +28 300 agents, soit +0,5 %, après +0,3 % en 2021. (INSEE)

Les prix des produits de grande consommation



Les prix des produits de grande consommation augmentent de 2,3 % sur un an

En mars 2024, les prix des produits de grande consommation augmentent au même rythme sur un mois, qu'ils soient vendus dans la grande distribution (+0,2 %, après +0,1 % en février), dans la grande distribution étendue (+0,2 %, après +0,1 %), hors grande distribution (+0,2 % après +0,1 %) et toutes formes de ventes confondues (+0,2 %, après +0,1 %). Comparés à ceux du même mois de l'année précédente, les prix des produits de grande consommation vendus dans la grande distribution ralentissent pour le onzième mois consécutif : ils augmentent de 2,3 % en mars 2024, après +3,6 % en février. Dans la grande distribution étendue, les prix sont en hausse de 2,5 % sur un an, après +3,8 % en février. (INSEE)

Les prix des services



Sur un an, les prix des services augmentent de 3,0 % en mars 2024, après +3,2 % en février

Sur un an, les prix des services augmentent de 3,0 % en mars 2024, après +3,2 % en février. Ce léger ralentissement est lié aux prix des loyers, eau, enlèvement des ordures ménagères (+2,7 % après +2,9 %), des services de santé (+1,5 % après +1,6 %) et des « autres services » (+3,9 % après +4,0 %), notamment ceux de la restauration (+3,8 % après +4,1 %), des assurances (+5,5 % après +8,0 %), de l'entretien et de la réparation de véhicules particuliers (+5,8 % après +6,2 %) et des services d'hébergement (+1,3 % après +2,2 %). Les prix de la protection sociale augmentent au même rythme que le mois précédent (+4,0 %). À l'inverse, ils accélèrent pour les services récréatifs et culturels (+5,9 % après +3,2 %) et d'entretien et de réparation du logement (+2,8 % après +2,7 %). (INSEE)

baromètre

Impôts sur le revenu : quelques nouveautés



Pour toute question sur les impôts (sauf le calcul de la taxe foncière) un seul numéro : le 0809 401 401 (du lun au ven de 8h30 à 19h).

La Direction départementale des Finances publiques (Ddfip) a, comme chaque année, fait un focus sur la campagne en cours. D'ores et déjà, quelques dates clés sont à retenir pour ne pas avoir de mauvaises surprises : la date limite de dépôt des déclarations papier est fixée au **mardi 21 mai 2024** à 23h59 (le cachet de la poste faisant foi) ; concernant les déclarations en ligne, la date limite pour le département de la Marne est le **jeudi 30 mai** (le 23 mai pour les Ardennes, l'Aisne et l'Aube). La Ddfip encourage dorénavant un maximum de foyers à télédéclarer. « Près de 90% des foyers fiscaux (soit 32 millions) ont déclaré leur revenus 2022 en ligne ou de manière automatique. Pour la Marne, le nombre de foyers ayant déclaré en ligne en 2023 est de 194 464. La télédéclaration est simple car on obtient immédiatement le montant de l'impôt, c'est souple car on peut avoir un délai supplémentaire au papier, on peut corriger autant de fois que l'on souhaite la déclaration jusqu'à la date limite et c'est aussi totalement sécurisé », détaille Bruno Soulié, Directeur départemental

des Finances publiques de la Marne.

LES NOUVEAUTÉS

En 2024, les impôts s'ouvrent à la télé-corrrection de la déclaration fiscale-sociale fusionnée. C'est-à-dire que les informations sociales des déclarations en ligne des travailleurs indépendants, des praticiens et auxiliaires médicaux conventionnés et des non-salariés agricoles, peuvent être corrigées en ligne du 31 juillet au 4 décembre 2024.

Concernant les biens immobiliers, tous les propriétaires doivent déclarer à l'administration fiscale la situation d'occupation au 1^{er} janvier des logements dont ils sont propriétaires. « Les propriétaires sont dans l'obligation de déclarer les changements de situation d'occupation de leurs biens grâce à un questionnaire dédié proposé sur l'écran « résumé » à la fin de la déclaration en ligne. Les usagers propriétaires devront répondre obligatoirement avant de signer leur déclaration de revenus, et seront, le cas échéant, routés directement vers le service « Gérer mes biens immobiliers » pour effectuer leur déclaration d'occupation »,

rappelle Bruno Soulié.

Nouveauté fiscale 2024 : le relèvement de la limite d'imputation de 10 700 € à 21 400 € des déficits fonciers sur le revenu global, à concurrence du montant des dépenses déductibles des travaux de rénovation énergétique permettant à un bien de sortir du statut de « passoire thermique ». Information non négligeable dans le contexte immobilier tendu de l'année 2024.

Quant au taux de réduction d'impôt au titre des dons, il est porté de 66 à 75% pour les dons et versements effectués au profit de la Fondation du patrimoine pour la sauvegarde du patrimoine immobilier religieux, « ce qui est souvent le cas dans la région », précise Bruno Soulié, entre le 15 septembre 2013 et le 31 décembre 2025. Ces versements sont retenus dans la limite de 1 000 €. Dernière nouveauté, l'administration fiscale souhaitant toucher la jeune population, il est désormais possible de déclarer ses impôts via une application mobile dédiée, [impôts.gouv](https://impots.gouv.fr).

NASTASIA DESANTI

Ils bougent



DAVID HICHAM, NOUVEAU SOUS-PRÉFET DE RETHEL

Originaire de Montpellier, âgé de 31 ans, David Hicham est vétérinaire de formation et travaillait jusqu'à présent à la direction générale de l'alimentation. Auparavant, celui qui est passé par l'école nationale des Services Vétérinaires et Sciences Po Lyon avait eu des fonctions à l'Ambassade de France au Brésil, au ministère de l'agriculture avant de devenir chef du service sanitaire des Aliments et adjoint au chef du bureau de l'appui à la maîtrise des risques alimentaires.

Il succède pour trois ans à David Berthou, nommé directeur de cabinet du préfet de la Marne.

P.R.

RECRUTEMENT ET CONSEIL EN RESSOURCES HUMAINES

EURO CONSULTING
CARRIÈRES

28th
1996-2024

Contactez
Eric Bohn
03 26 88 17 30

ebohn@eccarrieres.com
AVIGNON - LYON - NANCY - PARIS
REIMS - BARCELONE - SHANGHAI

décideurs

Pol Roger, une Maison bien dans sa ville

Champagne. La Maison Pol Roger, qui fête son 175^e anniversaire cette année, vient d'inaugurer son nouveau site de production sparnacien réceptionné mi-2023 après trois ans de travaux et un investissement de près de 55 M€.

La genèse du projet de nouveau site de production de la Maison Pol Roger remonte à 2015, quand les dirigeants ont décidé de créer leur site à l'endroit où ils disposaient déjà d'une réserve foncière, à proximité de leur siège existant et de leurs caves, au cœur d'Épernay, à deux pas de l'Avenue de Champagne. « Nous avons procédé aux premiers échanges avec les équipes de Cical Synergies (bureau d'études industriel expert en ingénierie industrielle) dès 2016 pour convertir les besoins des équipes en idées, puis l'architecte Giovanni Pace nous a proposé un projet architectural s'inscrivant dans la continuité de l'existant et intégré dans le paysage de la ville », rappelle le président du Directoire, Laurent d'Harcourt.

Côté technique, l'épisode de l'effacement d'une partie du site en 1900 (voir encadré) a incité les ingénieurs à concevoir un système de fondation un peu particulier pour créer le nouveau site de production. 45 000 m³ de terrassement ont été nécessaires, ainsi que 298 pieux et tirants, coulés dans les pieds-droits des caves, pour soutenir les 18 000 m² de plancher sur quatre niveaux. Un nouveau tunnel à double sens a même été percé pour relier plus rapidement les 9 km de galeries réparties en trois niveaux de caves. Un chantier titanesque qui a mobilisé 43 entreprises du bâtiment, 27 entreprises pour les process et lots techniques et 16 prestataires de services (bureau de contrôle, géomètre, paysagiste, informatique...), avec parfois jusqu'à 80 personnes présentes simultanément sur le chantier. Et une attention toute particulière à faire appel aux entreprises locales.

Après trois ans de travaux et un investissement proche de 55 millions d'euros, le nouveau site a été livré en juillet 2023 et la production a pu y redémarrer progressivement dans la foulée. « Avec les équipes, nous avons



La ligne d'habillage ultra-moderne et modulable regroupe quatre machines en une seule, qui a fait l'objet d'une aide régionale.

déjà quelques mois de pratique. Après un été et un hiver, nous constatons déjà que le bâtiment dispose d'une excellente inertie thermique », souligne Damien Cambres, chef de cave de la Maison.

Chez Pol Roger, quatre remueurs manipulent encore avec soin entre 50 000 et 60 000 bouteilles par jour. Une volonté de faire perdurer une tradition, même si les caisses fil ont fait leur apparition pour environ un quart des volumes. La mise en tas pour le stockage elle aussi se fait encore sans caisse. Laurent d'Harcourt : « Nous formons des jeunes à ces techniques pour qu'ils aient la fibre Pol Roger. C'est un état d'esprit. Nous n'avons pas de notion de temps ou de cadence, chez nous, la première notion qui prime est celle de la qualité. »

ERGONOMIE ET CONFORT DE TRAVAIL

En production, les équipements du nouveau site font la part belle à la modernité, que ce soit au niveau du dégorgement, de l'habillage ou de l'expédition. « Après de nombreuses

heures de réflexion, nous sommes parvenus à trouver des solutions pour ne pas avoir de chariots élévateurs dans la zone de dégorgement, nous avons éliminé les passages de câbles pour en faire une zone aseptisée, à l'image d'une salle blanche », précise Damien Cambres. Une formeuse, encaisseuse, fermeuse et étuyeuse a été installée. Une machine de haute technologie, en lieu et place de quatre machines, pour un gain de temps, de fiabilité et de qualité. « Tout un travail d'ergonomie globale a été réalisé sur les températures et la lumière naturelle, par exemple, mais aussi sur les ports de charges et sur les flux pour limiter le transport et la vitesse des bouteilles », explique le chef de cave. Des préhenseurs automatiques avec ventouses, permettent ainsi de porter plus facilement les gros flacons. En réduisant le bruit, la réduction des chocs présente un avantage certain en matière de confort auditif pour le personnel, mais aussi au niveau de la fragilité des bouteilles.

Le gain d'espace est lui aussi évident, avec une capacité de stock-

age de doublée (8000 m²) pour les vins dégorgés et habillés. « Chaque année, nous savons ce que nous allons expédier, mais nous pouvons désormais mieux anticiper le dégorgement et l'habillage », poursuit le président du Directoire, qui souhaite que ses bouteilles arrivent sur les marchés trois mois après le dégorgement pour le brut, et entre trois et six mois pour les millésimes. « Cela nous permet d'être plus réactifs vis-à-vis de nos clients, l'idéal étant de pouvoir expédier dans le mois suivant la commande ». D'autant que la marque exporte 87% de sa production qui a atteint les 2 millions de bouteilles ces dernières années, même si un pic record de 2,150 millions de cols a été atteint en 2021. Si l'exercice 2023 amorce un tassement en Champagne, Pol Roger reste une valeur sûre et a maintenu ses volumes d'expédition avec un chiffre d'affaires en croissance de 10%. Avec 18% des volumes, le marché britannique est le premier de la marque, il devance le marché français (13%), les Etats-Unis, l'Australie et la Suède.

UNE TRADITION RESPECTÉE

À l'extérieur du nouveau site également, la Maison a soigné la qualité. « Pour que le site vieillisse bien au-delà de 15 ou 20 ans, nous avons opté pour habiller les murs de véritables briques rouges respectant le patrimoine sparnacien et celui de l'Unesco. » La Maison a fait appel à un artisan ardennais qui a posé des briques une à une sur les 3 500 m² de façades. Des mois de travail à raison de 200 à 250 m² par jour, en respectant le calepinage de l'architecte. Un respect du patrimoine reconnu puisque la Maison a été labellisée Entreprise du Patrimoine Vivant en 2022 et que son projet architectural a été récompensée en décembre 2023 par un



Chaque bouteille porte sur son étiquette la date du dégorgement.

Trophée Pierre Cheval de la Mission Coteaux, Maisons et Caves de Champagne (Unesco). Des reconnaissances nationales pour une marque internationale, à l'accent anglais prononcé. Titulaire depuis près de 150 ans du Royal Warrant, décerné par la Cour d'Angleterre aux vins fournisseurs officiels des événements royaux, le Champagne Pol Roger est aussi devenu la boisson favorite de Sir Winston Churchill. À tel point que la Maison sparnacienne a obtenu l'autorisation de créer une cuvée en l'honneur du plus célèbre Prime minister de l'histoire en 1975. Si une statue de taille modeste du « vieux lion » accueille les visiteurs au siège de la Maison (située au 1, rue... Winston Churchill à Épernay), une autre va bientôt faire son apparition dans la cour, tout près des nouveaux bâtiments. Elle sera présentée et inaugurée fin juin, en présence de la famille de Sir Winston Churchill. Chez Pol Roger, on sait aussi bien construire l'Histoire que lui rendre hommage.

BENJAMIN BUSSON

UN SITE SUR PILOTIS

En 1900, suite à des pluies diluviennes, une partie du site de production du Champagne Pol Roger s'effondra et plus d'un million de bouteilles furent ensevelies sous les gravats. Les caves de cette zone sont alors emmurées pour des raisons de sécurité évidentes. « De 1999 à 2018, Dominique Petit, notre chef de cave, avait fait un gros travail de sondages et de reconstitution des plans », souligne Laurent d'Harcourt. En 2018, la Maison fait appel à une société spécialisée dans les forages



pour tenter de trouver des cavités vides, inexplorées, voire quelques bou-

teilles encore intactes. Les recherches s'avèrent rapidement fructueuses et quelques dizaines de bouteilles sont extraites des décombres grâce à une pelle téléguidée avant que la cavité ne s'écroule à nouveau quelques jours plus tard. Un épisode historique qui n'a pas empêché les dirigeants de Pol Roger de privilégier un site unique à Épernay et de mettre les moyens nécessaires à sa conception, dont pas moins de 298 pieux plantés dans le sous-sol et à travers ses différents niveaux de caves.

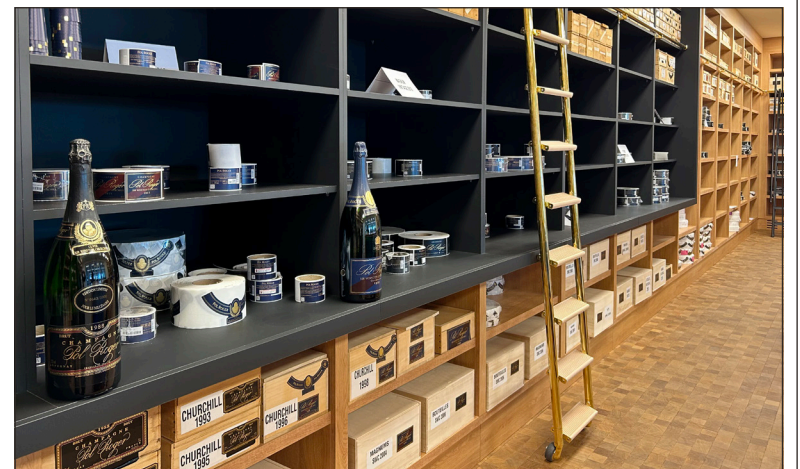

Pour les gros flacons et la vithèque, l'habillage et la pose des étiquettes se fait toujours manuellement, du « cousu-main » au service de la tradition.

Champagne. La COVAMA (Coopérative vinicole de la Vallée de la Marne) est fortement engagée dans la décarbonation de ses activités. Pompe à chaleur, co-voiturage, bornes électriques, ruches, éco-conception et maintenant installation de 414 panneaux photovoltaïques au-dessus d'un bâtiment dédié, mis en service début mars.

Poursuite des investissements écoresponsables pour la COVAMA



414 panneaux photovoltaïques ont été installés sur une surface de 800 m² pour une puissance de 395 WC.

Voilà plusieurs années que la COVAMA (Coopérative vinicole de la Vallée de la Marne) œuvre pour réduire ses émissions carbone et chaque année, la coopérative investit toujours un peu plus dans la décarbonation de ses activités. « Cela fait plus de 20 ans que nous n'utilisons plus d'énergie fossile grâce à l'installation de pompes à chaleur alimentées exclusivement en électricité », indique ainsi Jean-Noël Pfaff, Directeur général de la COVAMA / Champagne Pannier, situé à Château-Thierry

(Aisne). L'augmentation de 50% de la facture ces deux dernières années, pour atteindre, en 2023, le demi-million d'euros, a-t-elle joué dans l'installation en octobre dernier de 414 panneaux photovoltaïques ? « La démarche est bien plus profonde que cela », note le Directeur général. Car finalement, la COVAMA ne consommera en moyenne que 8% de sa consommation totale d'énergie grâce aux panneaux. « Les panneaux sont équipés de la technologie SOLAR EDGE, constitués d'optimiseur permettant de

grouper les panneaux 2 à 2 pour sécuriser l'installation et faciliter sa gestion. Sur une très belle journée et le week-end, avec les chaînes de production à l'arrêt, on peut monter jusqu'à 20% d'autoconsommation », précise Aurélie Sarazin, Responsable des moyens généraux. Les panneaux photovoltaïques de 395 WC - pour une puissance totale de 163 KWC - ont été installés sur 800 m² de surface d'un bâtiment spécialement construit à cet effet et abritant désormais caisses et bouteilles en verre, à l'arrière du bâtiment principal. Le projet au total a coûté 750 000 euros (dont 170 000 euros pour les panneaux uniquement). « Nous avons choisi un constructeur français, Voltec Solar, implanté en Grand Est (Alsace) et pour l'installation et la maintenance c'est l'entreprise chalonnaise Siliceo qui est intervenue. » L'économie circulaire jusqu'au bout. « Dès que nous avons des projets, quels qu'ils soient, nous réfléchissons à la manière la plus écologique et responsable de les aborder, même si cela a un coût. »

66% DES SURFACES CERTIFIÉES

Au quotidien, la COVAMA accompagne également ses vignerons coopérateurs dans des démarches de viticulture durable et HVE (Haute valeur environnementale). Certifiée ISO 22 000 en 2013, elle travaille avec les 550 familles adhérentes pour obtenir les certifications HVE, Viticulture durable en champagne (VDC)

et bio, certaines devenant obligatoires d'ici 2030. « 66% de nos surfaces sont certifiées : 24% le sont en HVE, 41% en VDC et 1% en bio. En 15 ans, nous avons divisé nos intrants par deux », précise Jean-Noël Pfaff.

La COVAMA est aujourd'hui propriétaire des marques de champagne Pannier, Jacquart et Montaudon, racheté en 2010 à LVMH. Chaque année, elle commercialise 5 millions de bouteilles de champagne. Consciente que la biodiversité doit être préservée pour assurer la pérennité du terroir sur lequel sont cultivés les 730 hectares de vignes situées aussi bien dans l'Aisne que dans la Marne, la Coopérative vinicole de la Vallée de la Marne a mis en place bien d'autres mesures environnementales depuis plusieurs années.

« Nous avons installé sur notre site de 33 000 m², quatre ruches contenant 40 000 abeilles et participant au développement de tout un écosystème. Elles se trouvent à proximité de la Maison Pannier, à côté des vignes pédagogiques plantées en 2017 sur notre site. Ainsi, depuis 2021, nous récoltons notre propre miel. » Quant aux espaces verts, ils sont entretenus par des moutons, grâce à un partenariat avec le lycée agricole et viticole de Crezancy (02). « Pendant une quinzaine de jours, une dizaine de moutons vient pâturer sur notre site. » Les salariés aussi sont associés à la démarche durable de la coopérative puisqu'un ser-

vice de covoiturage est proposé avec mise à disposition de véhicules par la coopérative elle-même. « Depuis 2000, nous avons mis trois véhicules à disposition. Une dizaine de salariés effectue du covoiturage ce qui a permis, depuis sa mise en place, une économie de 4,2 millions de kilomètres ! » En plus de cette initiative, deux bornes de recharge électrique sont installées à l'entrée du site, sur le parking. Elles peuvent être utilisées aussi bien par les salariés que par les visiteurs et viennent « compléter un réseau qui compte une cinquantaine de bornes déjà disponibles à Château Thierry ».

ECO-CONCEPTION

Dernier point et pas des moindres concernant l'écoresponsabilité, la COVAMA a lancé sur sa gamme 100% Meunier, un packaging éco-conçu, c'est-à-dire que le papier d'impression comporte des caractéristiques spécifiques de conception : « Un

papier d'impression non couché, mat et lisse, sans bois et réalisé à partir de 15% de déchets de raisin issus de la vinification. Le papier restant contient 40% de matières postconsommation et fibres recyclées et 45% de pâte de bois vierge », détaille le Directeur général.

Ainsi, « le suremballage de la gamme 100% Meunier est réalisé en 100% kraft, sans colle ni scotch ». À l'avenir, l'ambition de la coopérative est de réduire de 30% sa consommation d'eau. « On est sur du temps long. Chaque année, nous investissons au total dans tous les secteurs de l'entreprise, 4 millions d'euros environ. S'il n'est pas possible d'évaluer combien nous investissons pour l'écoresponsabilité et la RSE, en revanche, chacune de nos actions prend en compte cette dimension. Cela fait 60 ans que nous sommes là, et nous comptons bien être encore présents les 60 prochaines années. »

NASTASIA DESANTI



Jean-Noël Pfaff, Directeur général de la COVAMA, Manuel Michaux, président du Conseil d'Administration de la COVAMA et Stéphane Fauvet, vice-président.





Préventica

Pour un monde [du travail] meilleur

SANTÉ, SÉCURITÉ ET QUALITÉ DE VIE AU TRAVAIL

STRASBOURG

PARC DES EXPOS

18 > 20 JUIN

Code invitation : **SM11**

Préventica .com

Toute l'année en ligne ! WEBINARS | MAGAZINE | ANNUAIRE | PODCASTS | INTERVIEWS...

Réseaux. Avec plus de 500 participants, la Journée des Réseaux, organisée par la CCI Marne Ardennes, était de retour le 17 avril au caveau Castelnau.

Une journée dédiée aux réseaux



Alexandre Bertault, chef de service responsable Reims Commerce et Isabelle Michel, chef de projet animation et coordination Espace Reims commerce.

« **I**l faut remettre l'humain sur le devant de la scène professionnelle », insiste Sylvain Mary, président de la commission création et transmission de la CCI. Regroupant ainsi trente-cinq réseaux professionnels du territoire, la Journée des Réseaux était de retour de 14 heures à 18 heures le mercredi 17 avril au caveau Castelnau. Cette 4^e édition était l'occasion pour les professionnels et les visiteurs « de rencontrer des professionnels, de

créer des liens et d'échanger des bons procédés », explique-t-il. Cet événement offrait la possibilité aux entrepreneurs, associations, institutions et autres organismes la possibilité de se faire connaître et de pouvoir attirer de nouveaux membres. « L'objectif est de mettre en avant des hommes et des femmes, souvent complémentaires, et de les faire se rencontrer dans un cadre non-virtuel », poursuit Sylvain Mary avant d'ajouter l'on peut, aussi, faire partie de plusieurs

réseaux, « Les réseaux défendent tous leurs spécificités ».

CRÉER UNE SYNERGIE ENTRE LES RÉSEAUX

À l'image de Quest for Change, un incubateur de start-up dans le Grand Est, dont fait partie Innovact et Rimbaud'Tech, cette journée offre une opportunité unique de créer des liens avec d'autres clubs, favorisant ainsi un accompagnement plus complet des entrepreneurs. « Innovact soutient actuellement près de quarante start-up, en s'efforçant de répondre au mieux à tous leurs besoins. Accroître nos partenariats à travers ce type d'événement est donc essentiel pour faciliter l'accès à l'entrepreneuriat et à l'innovation », explique Antoine Chapelay, Responsable Communication chez Innovact. Il en est de même pour Reims Commerce, service de la ville créé il y a moins d'un an. « Notre but aujourd'hui est d'interagir avec nos partenaires actuels et éventuellement d'en développer de nouveaux afin d'enrichir nos offres et services, assurant ainsi un accompagnement personnalisé pour les artisans et commerçants qui font appel à nous », précise Alexandre Bertault, chef de service responsable Reims Commerce. Le Crédit Agricole Nord Est partage également cette vision en tant que partenaire de l'événement

depuis deux ans. « L'enjeu est aussi une question d'image. Notre objectif, en tant que banque universelle, est d'établir de nouveaux contacts, d'accompagner au mieux nos clients et de co-construire des projets aboutis rapidement. La Journée des Réseaux est donc l'occasion de mutualiser tous les organismes en un lieu unique », soulignent conjointement Tony Garrido, directeur du centre d'affaires profession libérale de Reims, et Jonathan Davesne, responsable des partenariats au Crédit Agricole Nord Est.

AUGMENTER SA VISIBILITÉ

En plus de favoriser les liens entre les participants, la journée est également une occasion d'attirer de nouveaux membres. « En tant que réseau d'entrepreneuses féminin, cet événement nous offre une opportunité d'accroître notre visibilité tout en promouvant une image positive de la femme à travers des discussions variées sur des sujets tels que l'Intelligence Artificielle, les tenues professionnelles ou la gestion budgétaire en entreprise », explique Sylvie Jolly, membre du club « Créez comme elles », une association visant à promouvoir l'entrepreneuriat chez les femmes. La Journée des Réseaux représente également une opportunité idéale pour des clubs comme Numica de se faire connaître auprès des entre-

prises locales. « Aujourd'hui, j'ai eu la chance d'échanger sur le numérique avec des profils très diversifiés. En effet, le meilleur ambassadeur est l'utilisateur final. Nous cherchons donc à attirer de nouveaux membres dans notre club afin d'obtenir des retours constructifs et de continuer à progresser », explique Jean-Marc Noialles, trésorier chez Numica. La réinscription de la plupart des clubs d'une année à l'autre depuis 2019 témoigne du succès de cette journée, précise Sylvain Mary, « C'est un événement très attendu, le seul du genre dédié exclusivement aux réseaux du territoire ».

MANON MARCUZZI



De gauche à droite : Vanessa Merle, coach en orientation scolaire et professionnelle, Sylvie Jolly, membre du groupe de travail « Fonctionnement des écosystèmes : attentes et impacts du tourisme » et Véronique Benay, thérapeute et coach professionnelle.

À REIMS DONNEZ À VOTRE BUSINESS UN AVENIR LÉGEND'R



- Accompagnement à la recherche foncière et immobilière.
- Aide à l'immobilier d'entreprise.
- Aide à l'investissement productif et à la performance énergétique des TPE/PME.
- Aide au développement des services à la population.
- Mise en réseau avec +50 partenaires publics et privés.

**REIMS
BUSINESS**

Pour plus d'information,
contactez-nous :
03 26 77 87 50
reimsbusiness@grandreims.fr

©CHAMPAGNE CRÉATION - REIMS - Crédit photos : Fred Laures

Énergie. La mairie de Vivier-Au-Court est devenue précurseur dans le département des Ardennes en lançant cette opération inédite.

Première autoconsommation collective dans les Ardennes



Hannah Besser, directrice régionale d'Enedis Champagne-Ardenne et Dominique Nicolas-Viot, maire de Vivier-Au-Court.

Dominique Nicolas-Viot, maire de Vivier-au-Court, et Hannah Besser, directrice régionale d'Enedis en Champagne-Ardenne ont signé la première convention d'autoconsommation collective des Ardennes portée par une commune. En effet, première collectivité des Ardennes à réaliser cette opération, « la mairie de Vivier-au-Court se lance dans un projet d'auto-

consommation collective, en équipant ses bâtiments de panneaux photovoltaïques. Cette démarche permet de produire de l'énergie solaire directement sur les toits via la captation de la puissance du soleil pour générer de l'électricité. Nous allons utiliser cette énergie localement et en premier lieu pour nos besoins municipaux. Le surplus de production, qui sera produit mais pas consommé, sera

quant à lui revendu », explique Dominique Nicolas-Viot.

CONSOMMATION VERTE ET ÉCONOMIES

Circuit court de l'électricité et de partage de l'énergie, l'autoconsommation répond à l'émergence de nouvelles façons de consommer, plus verte et plus solidaire. « Elle permet aussi aux clients de devenir acteurs de la transition écologique en consommant tout ou partie de l'électricité produite localement. Elle est dite collective parce qu'un groupe de consommateurs et de producteurs sont associés autour d'un projet commun, dans un immeuble, un lotissement, des bâtiments communaux ou un quartier par exemple », indique Hannah Besser, directrice régionale d'Enedis en Champagne-Ardenne.

Enedis joue ainsi un rôle de facilitateur pour ce type de projets puisque « l'ensemble des flux transitent par le réseau public de distribution d'électricité et les compteurs communicants Linky, permettant

un suivi de l'énergie produite, consommée et celle injectée sur le réseau électrique quasiment en temps réel ».

Cette opération d'autoconsommation comprend 15 infrastructures communales (feux rouges, panneaux d'affichage, bâtiments communaux) qui bénéficieront de la production des panneaux photovoltaïques. « En utilisant l'électricité que nous produisons, nous économisons sur nos factures d'électricité, libérant ainsi des fonds pour d'autres projets communaux », ajoute Dominique Nicolas-Viot qui compte poursuivre la démarche sur d'autres bâtiments que celui de la mairie. Enedis a pour le moment accompagné 44 opérations d'autoconsommation collective dans le Grand Est sur les 305 réalisées en France. Actuellement, 72% des opérations du Grand Est sont localisées sur l'ancienne Champagne-Ardenne, où 32 opérations sont actives. 50 projets en cours de conception ont été identifiés.

P.R.

Forum. Durant cinq heures, les jeunes en quête d'un emploi en CDI, en alternance, en intérim ou saisonnier ont eu l'occasion de rencontrer différents employeurs ardennais.

600 visiteurs au Forum Jobs Emploi de la Mission locale



Orphyne Reneaux, conseillère ressources humaines à la centrale nucléaire de Chooz.

« Globalement, sur toute la durée de la manifestation, nous avons accueilli environ 600 visiteurs. La plupart des employeurs présents ont été en contact avec des profils intéressants dont certains seront recontactés. Car tout l'objectif du forum est que les échanges sur place soient un préalable à un entretien d'embauche », débrieftait au terme de cette 21^e édition du Forum Jobs Emploi, Magalie Callura, chargée de communi-

caution à la Mission locale de Charleville-Mézières organisatrice de cet événement.

LE CNPE DE CHOOZ PROPOSE 85 POSTES

Cette opération mise en place en partenariat avec France Travail a rassemblé 63 entreprises de diverses activités (le CNPE de Chooz, Bemaco, Urano, La Fonte Ardennaise, Eurexo, Randstad, etc.), mais aussi l'armée, la gendarmerie nationale, des sociétés de services et neuf organes de formation en alternance.

Actuellement en train d'installer sa première ligne d'assemblage de vélos et trottinettes à assistance électriques à Revin, la société Cibox, nouvelle venue dans le microcosme économique ardennais avait dépêché sur place sa responsable ressources humaines, Mélina Mameri. « Notre atelier 3R, installé sur la friche Porcher emploie déjà dix réparateurs de trottinettes électriques dont trois ont accepté de venir d'Alfortville pour rejoindre les Ardennes. On envisage maintenant de recruter et d'intégrer cinq opérateurs de production sur notre future ligne d'assemblage pour répondre aux premiers marchés. 20 à 30 embauches devraient suivre par la suite en fonction du carnet de commandes. Sinon, le chantier de

rénovation de la friche industrielle Porcher évolue bien et suit normalement son cours. Il devrait être achevé en juin-juillet. »

Un peu plus loin dans les allées, rencontre avec Orphyne Reneaux, conseillère ressources humaines à la centrale nucléaire de Chooz (800 salariés EDF, 400 entreprises permanentes). « Nous avons 40 offres d'alternance et 45 emplois à proposer pour l'année 2024 sur notre site. On recherche notamment des postes de cadres et techniciens dans des domaines comme l'électromécanique, la maintenance, la chaudronnerie, l'automatisme essais, la robinetterie, la conduite des installations et la planification et l'exploitation », détaille-t-elle.

Intelcia représentée par Margaux Di Biase avait axé sa priorité sur des emplois étudiants. « Nous sommes là pour préparer le remplacement de nos collaborateurs durant leur période de vacances, pour des contrats de deux et trois mois entre juin et août. Nous collectons aussi pour les autres congés scolaires ou pour les week-end durant l'année. Cela a plutôt bien marché, car nous avons recensé plus d'une dizaine de candidatures. »

P.R.

Partenariat

La CCI Marne Ardennes et le Crédit Agricole du Nord Est renouvellent leur partenariat



La signature du renouvellement du contrat de partenariat s'est déroulée le jeudi 28 mars à la CCI Marne Ardennes en présence de Vincent De Koninck, directeur de la Relation Client du Crédit Agricole du Nord Est et Sonia Falourd, directrice générale de la CCI Marne Ardennes.

Pour la seconde année consécutive, la Chambre de Commerce et d'Industrie (CCI) Marne Ardennes et le Crédit Agricole du Nord Est ont renouvelé leur engagement pour soutenir le développement économique du territoire et favoriser durablement la création et la reprise d'entreprise par la signature d'une convention de partenariat.

Banque d'1 entreprise sur 2, avec tous ses centres de décision en local, le Crédit Agricole du Nord Est, 1^{er} banquier-assureur du territoire dispose de toutes les solutions nécessaires au développement des entreprises. En parallèle, la CCI Marne Ardennes propose une offre de services étendue, permettant aux porteurs de projet et aux entrepreneurs de bénéficier de conseils et d'accompagnement personnalisés à chaque étape de la vie de leur entreprise.

Le Crédit Agricole du Nord Est s'engage ainsi, aux côtés de la CCI Marne Ardennes, à accompagner les créateurs, repreneurs et chefs d'entreprises dans le développement de leur activité. Des expertises et des services pour soutenir les entreprises et des synergies pour contribuer à la vitalité économique du territoire.

Ce partenariat se matérialise par la mise en place d'ateliers thématiques, de formations et d'événements dédiés à l'entreprenariat ainsi qu'à la création et la reprise d'entreprise.

Pour la CCI Marne Ardennes et le Crédit Agricole du Nord Est, cette convention est l'expression de leurs valeurs communes d'utilité et de proximité, valeurs qui guident leurs actions au service des entreprises, de l'emploi et du développement du territoire.

Élections européennes 2024

Inscription sur les listes électorales

Le 9 juin 2024, les Français en âge de voter et les ressortissants d'un État-membre de l'Union européenne résidant en France seront appelés à voter pour l'élection des représentants de la France au Parlement européen.

Pour pouvoir voter, il faut être inscrit sur les listes électorales. Cette inscription peut être réalisée en ligne jusqu'au 1^{er} mai 2024 et en mairie jusqu'au 3 mai 2024.

Vous pouvez déposer votre demande d'inscription sur les listes électorales, au choix :

- Par internet, en utilisant le téléservice proposé par service-public.fr
- <https://www.elections.interieur.gouv.fr/> ;
- Personnellement en vous rendant en mairie avec les pièces exigées ;
- Par un tiers dûment mandaté en mairie avec les pièces exigées ;
- Par courrier, en joignant le formulaire Cerfa n°12669*02 et les pièces exigées

En bref

Construction. Rue Croix Saint-Marc, à Reims, le bailleur social Reims Habitat expérimente la construction bas carbone et pratique l'économie circulaire avec le réemploi de matériaux. Un projet aussi vertueux qu'ambitieux, porteur d'avenir.

La construction vertueuse de Reims Habitat



Arnaud Robinet (à gauche) et Vincent Verstraëte (au centre), attentifs à la présentation du projet Croix immobilier Saint-Marc de Reims Habitat.

Si le réemploi de matériaux – l'une des pratiques de référence de l'économie circulaire – n'est pas une nouveauté pour Reims Habitat qui la déploie dans ses marchés de déconstruction depuis 2021, le projet Croix Saint-Marc que mène actuellement le bailleur social, à Reims, en constitue cependant une

première application en matière de construction neuve.

En effet, le cahier des charges de l'opération qui a débuté rue Croix Saint-Marc prévoyait des objectifs élevés en matière d'économie circulaire, avec notamment du réemploi à hauteur de 10 % des matériaux de gros œuvre et 30 % pour les équi-

pements. Le groupement Picard/Haïku, avec INGEBA, T3E et Synapse a été retenu par Reims Habitat pour concevoir et réaliser ce projet qui respectera la réglementation environnementale 2020 (RE 2020) en vigueur. Sur la friche d'un ancien garage automobile, d'une superficie de 600 m², Reims Habitat va

édifier 10 logements, appartements et maisons de ville, du T1 bis au T4, avec parking intégré. La démarche écoresponsable du bailleur prévoit également des panneaux solaires pour alimenter l'immeuble en électricité, et la récupération de l'eau de pluie pour alimenter les toilettes des logements.

« UNE FUTURE RÉUSSITE »

Vincent Verstraëte, président de Reims Habitat, rappelant que le bailleur était le "bras armé" du Grand Reims en matière de logement, insistait sur le fait que le projet Croix Saint-Marc constituait « un laboratoire de la construction bas carbone ». Un laboratoire qu'il espère riche d'enseignements pour l'avenir. Arnaud Robinet, maire de Reims et président du Grand Reims, assurait que « ce projet correspond parfaitement au développement urbain souhaité par Reims et le Grand Reims ». Il en soulignait le triple caractère vertueux, « édifié sur une friche (ce qui répond à l'objectif de zéro artificialisation

nette des sols de la loi climat et résilience du 22 août 2021) ; conforme au défi de la ville de demain (et notamment au renouvellement de la ville sur la ville) ; résolument engagé dans la décarbonation (ce qui fait également partie du projet de territoire de la communauté urbaine). Dans une ville qui compte 12 000 demandeurs de logement social et 35 000 étudiants, construire des logements de haute qualité environnementale répond aux attentes et aux besoins des Rémois. » C'est pourquoi Arnaud Robinet voit déjà dans ce projet « une future réussite ». Cette opération immobilière, d'un coût de 2 575 000 €, bénéficie de financements de la part de la Banque des Territoires, du Fonds Vert et de l'ANRU, ainsi que de prêts à taux réduits accordés par Action Logement. Les travaux ont débuté en février. La livraison devrait intervenir dans le courant du deuxième trimestre 2025.

JACQUES RIVIÈRE

Notre sélection
en immobilier d'entreprise
dans l'agglomération
rémoise

CBRE | IMPACT
Membre indépendant du réseau CBRE

www.impact-cbre.fr

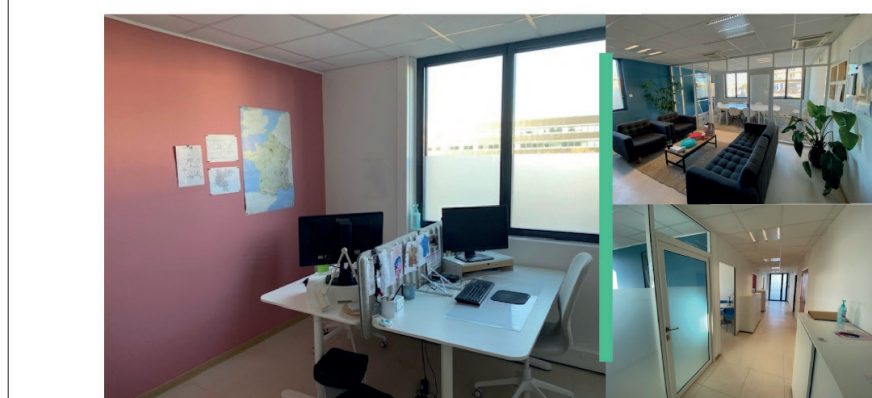

Bureaux

BEZANNES - A LOUER

Zone tertiaire

Au sein d'un immeuble de bureaux, un lot de 208 m² environ à louer au rez-de-chaussée. Il est composé d'un espace accueil, de 7 bureaux, d'un espace ouvert avec salle de réunion, d'un local technique et d'archives. 6 places de parking extérieur. Le bien est à proximité de la gare Champagne-Ardenne et de plusieurs points de restauration.

Disponibilité : 1er juin 2024

DPE non fourni

Ref 51.1290

CBRE | IMPACT
Membre indépendant du réseau CBRE

5 rue Marie Marvingt
51100 REIMS
reims@impact-cbre.fr

03 26 07 71 71

DKER
BUSINESS

2, Rue Nanteuil 51100 Reims
www.dker-immobilier.fr
contact@dker-immobilier.fr
03 26 85 64 76

QR codes for Facebook, LinkedIn, and Instagram.

Situé au cœur vibrant de Reims, à quelques pas seulement de la gare centre et de la place du forum, cet espace de bureau récemment rénové offre une opportunité rare dans un secteur recherché de la ville. Baigné de lumière naturelle grâce à une magnifique verrière de toit, ce bureau climatisé de 80m² offre un cadre de travail raffiné et inspirant. La lumière du jour inonde l'espace, créant une atmosphère dynamique et propice à la productivité. Rénové avec soin, cet espace moderne est équipé d'une cuisine fonctionnelle, idéale pour des pauses conviviales ou des réunions informelles. De plus, des toilettes privatives sont à disposition, offrant confort et praticité aux occupants. Situé dans un quartier animé, ce bureau offre un environnement de travail idéal pour une équipe dynamique et ambitieuse. Avec sa proximité aux transports en commun et aux commodités du centre-ville, ce bureau est une adresse professionnelle de premier choix à Reims.

Loyer annuel : 16 200 € HT
Honoraires de négociation : 30% du loyer annuel HT

Pour plus d'informations, contactez DKER BUSINESS

Carte professionnelle n°CPI5102201600004771
Garantie GALIAN n°GF0000506599 - 807 646 245 R.C.S REIMS

Culture. Ouvert partiellement fin 2022, après un investissement de 7 M€, le Musée d'Art Moderne de Troyes (MAM) dévoile son nouveau cadre plus spacieux et plus riche en œuvres.

Magnifique « MAM is back »



Réouverture du Musée d'Art Moderne le 16 avril à Troyes.



Les nouvelles salles du MAM.

Les derniers coups de pinces sont terminés. Le MAM peut rouvrir en grande pompe sur ses trois étages qui magnifient la beauté du palais épiscopal dont le bâtiment actuel adossé à la Cathédrale Saint-Pierre-Saint-Paul date des XVI^e et XVII^e siècle. Le musée qui accueille les collections nationales de Pierre et Denise Lévy a été inauguré en 1982 par François Mitterrand. Fermé depuis 6 ans, « c'est une rénovation complète du musée avec des travaux d'envergure, des mises aux normes et une nouvelle présentation », explique Marc Sebeyran, premier adjoint de la Ville de Troyes chargé de la Culture, des Labels, de l'Animation et de la Conservation du patrimoine historique. « Nous avons eu des surprises sur les planchers, la charpente, puis il y a eu le retard lié au Covid, à la pénurie puis à la hausse du prix des matériaux. » 7 millions d'euros plus tard et après six ans d'un profond lifting, d'agrandissement, de travaux d'envergure, d'accueil revisité et de mise

aux normes d'accessibilité du public avec la création d'un ascenseur et de rampes, le parcours de visite a complètement été repensé en partant du 2^e étage pour terminer au rez-de-chaussée, ponctué de 330 nouvelles œuvres qui enrichissent la collection sur 400 m² supplémentaires. Un cabinet d'arts graphiques présente ainsi les portraits de personnalités et de Pierre et Denise Lévy, réalisés par Maurice Marinot, fidèle ami de la famille Lévy. Un espace dédié aux expositions temporaires à l'étage et un parcours de sculptures dans le jardin.

PLUS D'ESPACE, PLUS D'ŒUVRES, PLUS DE VISITEURS

Le nouveau parcours s'élance au 2^e étage sur les œuvres de Daumier et Coubert avec les courants majeurs de la fin du XIX^e / début du XX^e siècle avec notamment les postimpressionnistes, les Fauves de Maurice de Vlaminck, Raoul Dufy, Braque ou Derain. Le premier étage laisse place à deux espaces monographiques

dédiés à Maurice Marinot et Derain puis aux surréalistes, expressionnistes et aux œuvres de l'entre-deux guerres. Le rez-de-chaussée donne accès à une salle de projection réservée à Pierre et Denise Lévy avec un film d'animation. D'autres espaces dévoilent des donations faites au musée. L'un consacré à l'art figuratif avec, entre-autres, les œuvres de Balthus, Dufy, Buffet ou Nicolas de Staël. Financé par l'État via la DRAC Grand Est, la Région Grand Est, le Conseil départemental de l'Aube, Troyes Champagne Métropole et la Ville de Troyes, les travaux ont mis en mouvement tout une filière locale avec notamment des entreprises aubois. Le chantier a été confié à l'atelier d'architecture troyen SCP Peiffer Freycon Rossit en collaboration avec Maffre Architectural Workshop, le bureau BET structure, MAW pour la muséographie et l'agence Métamorphose pour la réalisation du jardin.

Le nouvel écrin du MAM s'inscrit dans la politique de la Ville de préservation du patrimoine bâti avec 20 bâtiments classés par le Secteur Sauvegardé. « C'est tout un travail

qui fait vivre la cité. Avec des entreprises locales spécialisées dans le patrimoine bâti, l'enseignement et les formations liées au patrimoine, aux métiers d'art », poursuit Marc Sebeyran.

Une campagne d'affichage sur le périmètre du Pôle métropolitain Bourgogne-Sud Champagne-Portes de Paris, dans le métro parisien, Gare de l'Est, sur le tramway rémois et en display sur l'application SNCF Connect, communique sur la réouverture du musée qui attend « un pic de visiteurs ». Le MAM s'inscrit dans le programme du Pôle Muséal. La prochaine étape devrait également avoir un retentis-

sement international avec le Musée Saint Loup qui s'apprête à accueillir dignement la tombe princière celte de Lavau découverte en 2015.

MARIE BÉATRICE PADIRAC

Pratique :

Musée d'Art moderne de Troyes
Collections nationales Pierre et Denise Lévy
14 place Saint Pierre à Troyes
Entrée gratuite du 16 avril au 12 mai 2024
Exposition internationale à partir du 22 juin : Italia veloce, arts et design au XX^e siècle.
Programme : www.musees-troyes.com

LES COUREURS DE ROBERT DELAUNAY DE L'AUTRE CÔTÉ DU MIROIR



Une toile peut en cacher une autre. En intervenant sur une déchirure, les restaurateurs du tableau les Coureurs de Charles Delaunay retirent un doublage aveugle ancien et découvrent un badigeon blanc qui recou-

vrait le revers de la toile. En enlevant l'enduit, un portrait de femme se révèle, rappelant le portrait de Bella réalisé par Chagall, ami de l'artiste et peint en 1924/25. Il semblerait d'après les analyses et radiographies que les deux toiles auraient été peintes en même temps avec un angle légèrement différent. Celle-ci serait bien de la main de Delaunay. Qui a peint Bella en premier ? Pourquoi la toile a-t-elle été recouverte ? Un mystère repris dans la scénographie du MAM qui présente les Coureurs dans une cimaise ajourée avec un miroir laissant apparaître le reflet de Bella dans un second temps.

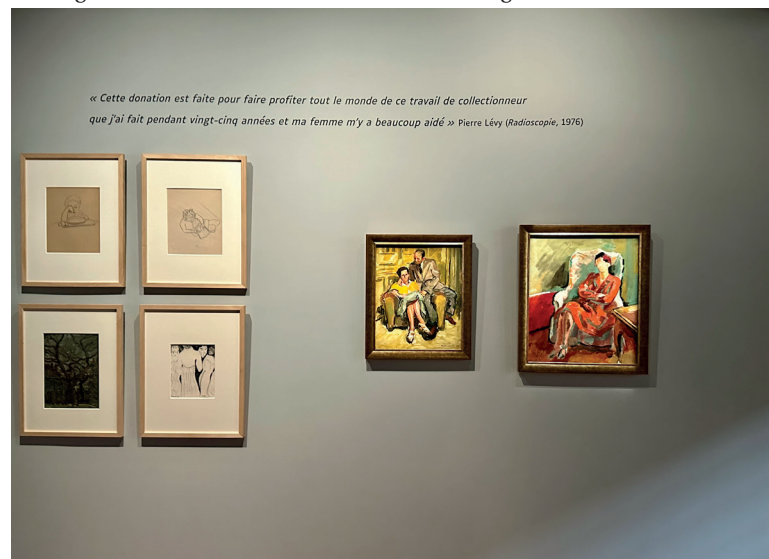

La salle des collectionneurs avec les trésors privés de Pierre et Denise Lévy.



Fugue d'Aliénor Welschbillig en bois et poudre d'albâtre conçue pour l'arche du palais épiscopal.

Industrie. La journée découverte du Réseau Marne Industrie, organisée par Marne Développement, s'est déroulée dans les locaux de Mannesmann Precision Tubes. L'occasion pour les participants d'échanger sur la thématique « Lean ».

Mannesmann ouvre ses portes au club Lean



Réparti en plusieurs groupes, le club Lean était invité à découvrir l'usine de fabrication de Mannesmann.

Née au Japon dans les années 1950 au sein de l'usine Toyota, la stratégie Lean, axée sur l'optimisation des ressources en réduisant les pertes de temps, de surface, de valeur, de stocks et de matières, s'est profondément enracinée dans le tissu industriel français. En témoigne le succès croissant de cette approche dans la Marne, où de plus en plus d'entreprises ont décidé de franchir le cap vers une production plus efficace et efficiente. C'est dans ce contexte que le réseau Marne Industrie a lancé en 2020 une initiative visant à promouvoir et à valoriser cette démarche Lean au sein des industries locales. Le concept est simple, le réseau invite ses membres à participer à des journées de visite dans des entreprises industrielles du territoire.

L'objectif est de favoriser les échanges sur l'application concrète de la stratégie Lean, afin que chacun puisse en tirer des enseignements spécifiques.

UN TEMPS D'ÉCHANGES ET DE PARTAGE

Lors de la visite approfondie du site de production de l'entreprise Mannesmann, à Vitry-le-François, les trente participants ont eu l'opportunité d'échanger et de conseiller l'équipe hôte sur la mise en œuvre de la stratégie Lean. « Les échanges entre les acteurs industriels du territoire sont extrêmement enrichissants. Ensemble, nous réfléchissons constamment à notre amélioration. Cela nous apporte des outils et des conseils méthodologiques précieux de la part de spécialistes », explique Bruno Cojan, direc-

teur d'usine chez Mannesmann. Les participants étaient issus de divers secteurs tels que le champagne, le verre, l'aéronautique, le bâtiment, l'agroalimentaire, la pharmacie, ... reflétant une grande diversité en termes de maturité de leurs chantiers Lean. Leurs seuls points communs étant leur domaine de métier, l'industrie, et leur volonté continue de progresser.

« Ces rencontres offrent également l'opportunité de développer un réseau basé sur divers sujets et besoins, encourageant ainsi les industriels à collaborer et à interagir entre eux. Cela peut inclure des échanges sur les matières premières, la location d'espaces et d'autres ressources disponibles. Nous valorisons l'utilisation efficace des ressources existantes. De plus, cette jour-

née s'inscrit dans notre démarche d'accompagnement collectif, tout en offrant également un soutien individualisé, notamment pour le recrutement ou la recherche de partenariats par exemple », ajoute Vincent Thiery, chef de projet filières et synergies entreprises de Marne Développement.

LE LEAN, UNE SOLUTION POUR MANNESMANN

Outre les échanges, la journée était l'occasion de mettre en lumière l'entreprise Mannesmann Précision Tubes, groupe international fort d'une expérience de plus de cent ans. Les participants ont ainsi pu rencontrer les équipes et découvrir les procédés de fabrication de l'entreprise. « En 2021, l'entreprise s'est retrouvée face à une crise sans précédent. Nous avons dû chercher à réduire drastiquement nos coûts fixes tout en restructurant l'organisation. Grâce à l'application de la méthode Lean et un engagement fort des équipes, nous avons réussi, collectivement, à transformer l'usine sans arrêter de produire », souligne Bruno Cojan. Ainsi, en investissant entre quinze et dix-huit millions d'euros cette même année, l'entreprise est désormais entrée dans une stratégie d'optimisation industrielle en appliquant notamment l'outil SMED.

« Cet outil nous permet de gagner en productivité sur le changement de série, d'améliorer le service client en réduisant le temps de passage en production et enfin de devenir plus fluide en réduisant les stocks devant machines. Cette démarche associe impérativement les équipes, qui sont les seules à connaître parfaitement les machines. Il faut fédérer les compétences de l'usine pour continuer de s'améliorer », précise-t-il. « La démarche Lean c'est motiver les équipes en leur demandant leur avis régulièrement, ce sont eux qui créent la dynamique », poursuit Vincent Thiery.

Ne dédiant ainsi aucune machine à un seul produit, l'entreprise fabrique aujourd'hui entre 35 et 40 tonnes de tubes par an, dont un quart sur le sol français, la moitié en Europe et un quart dans le monde. « Nous avons passé la première étape, celle de la transformation, aujourd'hui on est à la deuxième, la consolidation. L'enjeu est maintenant de ne pas essouffler ce projet, il faut trouver un moyen de continuer cette démarche d'amélioration. La Journée Lean s'est ainsi avérée être la solution idéale », indique Bruno Cojan.

MANON MARCUZZI



— TAXE D'APPRENTISSAGE 2024 —



**ENSEMBLE,
FORMONS ET ACCOMPAGNONS
VOS PROFESSIONNELS
DE DEMAIN**



SCANNEZ-MOI
Pour accéder à la
plateforme "Soltéa"

Fléchez vos contributions vers notre établissement du **27 mai au 9 septembre** sur la plateforme "Soltéa"

Pour plus d'informations :

www.univ-reims.fr/verser-la-TA

Courriel : dfpa.partenariat@univ-reims.fr

Tél. : 03 26 91 89 96



Agriculture. À l'initiative de la FDSEA de la Marne, 21 partenaires du monde agricole et viticole lancent un nouveau concours « Cultive ta biodiversité » pour les agriculteurs de la Marne, de l'Aisne, des Ardennes, de l'Aube, de la Haute-Marne, de la Meuse et de la Seine et Marne.

La biodiversité : un enjeu déterminant pour les agriculteurs



Plusieurs agriculteurs du territoire se sont réunis le 16 avril pour donner le top départ du concours.

Cinq ans après le concours « Sors tes couverts », organisé par les chambres d'agriculture à travers toute la France, un nouveau challenge visant à promouvoir la biodiversité a été lancé par la FDSEA de la Marne, le 16 avril. S'adressant aux agriculteurs de la Marne, de l'Aisne, des Ardennes, de l'Aube, de la Haute-Marne, de la Meuse ou de la Seine et Marne, l'objectif

du concours « Cultive ta biodiversité » est de communiquer sur les pratiques positives que les producteurs peuvent mettre en place.

Le concept est simple, les participants doivent envoyer une photo d'une action mise en place dans leur exploitation avec une explication attenante. Ainsi, du 27 avril au 26 mai, les agriculteurs et les viticulteurs réalisant de l'agroforesterie, des couverts, bandes fleu-

ries, haies, jachères, Zone de Non Traitement, dispositifs végétalisés permanents ou tout autre dispositif ayant un impact positif sur la biodiversité, peuvent s'inscrire pour peut-être remporter le concours. « L'objectif principal est de faire connaître les bonnes pratiques dans le milieu agricole et de donner ainsi envie aux producteurs de se lancer. C'est aussi l'occasion de communiquer aux collectivités et au grand public les nouveaux procédés en matière de biodiversité », explique Sylvain Duthoit, conseiller en agronomie à la Chambre d'agriculture de la Marne (CMA).

« OUBLIER LES STÉRÉOTYPES »

« Regarder l'environnement différemment », tel est l'objectif que s'est fixé la CMA. « Les pelouses vertes parfaitement taillées sans pissenlits ne sont pas naturelles, il faut changer

notre vision. Le premier travail est de convaincre les agriculteurs que chacun peut contribuer au développement de la biodiversité, une bordure de chemin de 30 cm peut par exemple suffire. Il faut donc lever les peurs pour pouvoir avancer », ajoute-t-il. « Face au dérèglement climatique, nos sols sont de plus en plus chauds et secs, la biodiversité est en train de disparaître. Il est grand temps d'agir ! Contribuer au développement de la biodiversité dans nos exploitations est devenu un enjeu majeur. Cela fait 9 ans que j'ai mis en place une stratégie de conservation des sols et c'est un vrai succès », illustre Arnaud Billet, agriculteur à Bouleuse.

Il existe en effet une multitude de pratiques pour contribuer au développement de l'écosystème, un seul procédé pouvant répondre à plusieurs enjeux en même temps (voir exemple encadré).

« Actuellement, l'eau se fait de plus en plus rare. Or, c'est le premier élément de la vie. Les producteurs peuvent donc créer ou remettre en état des mares. Certains le font déjà, l'impact sur la faune est impressionnant », poursuit le conseiller en agronomie de la Chambre d'agriculture de la Marne. « S'engager dans le développement de la biodiversité doit être considéré comme un investissement sur le long terme et non une dépense », précise Arnaud Billet. Ainsi, le jury, composé des partenaires du concours comme Cérésia, la Chambre d'Agriculture de la Marne, Vivescia ou encore la Fédération de la Chasse, souhaite recevoir des projets originaux et innovants afin de peut-être trouver de nouvelles solutions écologiques...

MANON MARCUZZI

L'ASSOCIATION DE CULTURE : UNE SOLUTION CLÉ POUR LES AGRICULTEURS ?

« Il existe une multitude de leviers que les agriculteurs peuvent mettre en place pour favoriser la biodiversité, un exemple peut être celui de l'association de cultures. Ici une culture de colza associée à des légumineuses (fenugrec et vesce) pour augmenter la couverture du sol, joue un rôle dans la fourniture

d'azote, favorise la présence d'insectes auxiliaires et le contrôle des ravageurs », explique la représentante de Vivescia.

Et ce n'est pas tout, « associer le colza et le sarrasin peut permettre d'avoir toujours des fleurs en octobre et de contribuer donc à la présence d'abeilles », ajoute Arnaud



En attendant les Jeux Olympiques... Chaque semaine jusqu'au 26 juillet, Matot Braine vous propose un sujet en lien avec les Jeux Olympiques de Paris 2024.

Drekan dopé par les Jeux Olympiques

Drekan, spécialiste des équipements électriques industriels établi à Beautor, dans l'Aisne, s'engage pour les JO.



Les débuts ont été compliqués. La société Drekan a repris en 2019 les anciens

établissements ALB (Aciéries et laminoirs de Beautor), rachetés entretemps par la filiale euro-

péenne du sidérurgiste russe NLMK et fermés depuis 3 ans. Cette émanation du groupe Axciss comptait y installer un atelier de maintenance pour puissantes « machines tournantes », comme des alternateurs, avec l'objectif d'y développer une activité de reconditionnement d'éoliennes, on le sait fort nombreuses dans la région. En tout, près de 7 millions d'euros devaient être investis.

Rien ne s'est passé comme prévu. Il a d'abord fallu essuyer l'épidémie de covid. Puis, Axciss a dû résoudre un contentieux surprenant avec le fisc à propos de la taxe foncière grevant la friche industrielle. Enfin, Drekan a rencontré de sérieuses

difficultés dans le recrutement des personnels techniques espérés. Si bien que sur la centaine d'embauches annoncée, l'entreprise n'en a pour l'heure effectué qu'une trentaine.

L'OPPORTUNITÉ DES JO

Mais l'espoir est revenu grâce aux demandes d'équipements pour les Jeux Olympiques Paris 2024. Drekan a su opportunément changer ses priorités. Elle a mis en avant son savoir-faire dans le domaine des transformateurs, des cabines haute tension logées dans des containers recyclés et des groupes électrogènes. Les installations sportives, durables ou éphémères, sont gourmandes

en énergie.

Le patron d'Axciss, dont le siège a été transféré lui aussi à Beautor, située entre Tergnier et La Fère, n'en dit pas plus. Il s'assure néanmoins que les projets s'accumulent, mais qu'il est obligé d'en refuser certains, faute de main d'œuvre suffisante. Il a toujours une vingtaine de postes à pourvoir et recherche déjà une trentaine de personnels en CDD pour finaliser la mise en place des équipements cet été. Au total, le carnet de commandes de Drekan se monterait à 17 millions d'euros. Et son avenir dans l'Aisne semble s'inscrire, enfin, dans la durée.

FLORENT LECLERCO

8,8 Millions

En 2022, les fédérations sportives olympiques d'été ont délivré 8,8 millions de licences sportives annuelles, soit une licence pour sept habitants. Les fédérations de football, de tennis et d'équitation concentrent 44 % des licences. Rapporté à la population, le nombre de licences est plus élevé dans les régions de la façade atlantique (Pays de la Loire, Bretagne et Nouvelle-Aquitaine), ainsi que dans les territoires urbains de densité intermédiaire ou le rural périurbain. En cinq ans, la part des femmes licenciées a augmenté mais, en 2022, seule une licence sur trois est détenue par une femme. (INSEE)

+ 0,1 %

Sur un an, les prix des produits manufacturés augmentent de 0,1 % en mars 2024. Ils ralentissent ainsi pour le neuvième mois consécutif. Les prix de l'habillement et des chaussures augmentent moins vite qu'en février (+0,4 %) et ceux des produits de santé diminuent à un rythme comparable au mois dernier (-1,4 %). Les prix des « autres produits manufacturés » (+0,4 %) ralentissent aussi, notamment les journaux, livres et articles de papeterie (+3,2 %), la verrerie, la vaisselle et les ustensiles de ménage (+1,4 %) et les équipements de sport (+1,2 %), tandis que ceux des prix des gros appareils ménagers (-2,5 % après -2,4 %) et des jeux, jouets et passe-temps (-3,8 %) baissent. (INSEE)

- 0,1 %

Dans la fonction publique hospitalière, l'emploi s'est quasi stabilisé en 2022 (-700 agents, soit -0,1 %), après +0,5 % en 2021. Le nombre d'agents dans les établissements médico-sociaux a baissé (-0,4 %), du fait d'un fort repli des contrats aidés. L'emploi dans les hôpitaux s'est stabilisé, après une hausse de +0,7 % en 2021. Dans la fonction publique territoriale, l'emploi y compris contrats aidés s'est légèrement replié (-4 200 agents soit -0,2 %) après une hausse en 2021 (+0,9 %). Cette baisse en 2022 est principalement portée par les contrats aidés (-8 700 agents). Hors contrats aidés, l'emploi a légèrement augmenté (+4 500 agents, soit +0,2 %). (INSEE)

La Bourse

ÉPARGNE SALARIALE

ÊTRE UNE BANQUE POPULAIRE, c'est proposer des solutions pour déployer une stratégie de rémunération globale et répondre à vos enjeux RH.

Communication à caractère publicitaire et sans valeur contractuelle.
BPALC - SA coopérative à capital variable - 3 rue François de Curel 57000 Metz - 356 801 571 RCS Metz - ORIAS n° 07 005 127. Crédit photo : Getty Images

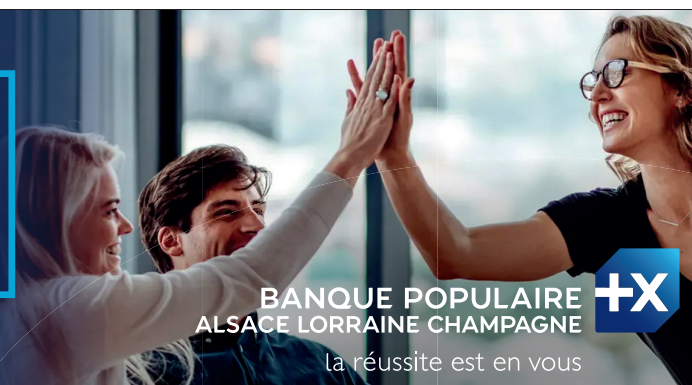

BANQUE POPULAIRE
ALSACE LORRAINE CHAMPAGNE
la réussite est en vous

COTATIONS AU 19/04/24

Variation sur la semaine

DONNÉES TRANSMISES PAR LA CAISSE D'ÉPARGNE GRAND EST EUROPE

ACTIONS		
CAC 40	8 023,26	- 0,27%
SBF 120	6 064,38	- 0,39%
Nikkei	38 079,70	- 3,79%
Dow Jones	37 753,31	- 2,91%
Eurostoxx 50	4 936,57	- 1,28%

DEVICES (EUROS CONTRE...)		
1 euro =	6,55957 F	
Dollar	1,0653	- 0,82%
Livre Sterling	0,8558	+ 0,09%
Yen	164,52	+ 0,14%
Dollar/Yen	154,43	+ 0,99%

SWAPS		
Euribor 5 ans	2,888	+ 0,053
Euribor 10 ans	2,790	+ 0,044

MARCHÉ MONÉTAIRE		
Ester	3,909	+ 0,002
Euribor 1 mois	3,855	- 0,024
Euribor 3 mois	3,897	- 0,009
Euribor 6 mois	3,843	- 0,019
Euribor 12 mois	3,731	+ 0,002

FRANCE ETAT		
BTAN 2 ans	3,076	- 0,003
BTAN 5 ans	2,828	+ 0,039
OAT 7 ans (TEC)	2,826	+ 0,048
10) OAT 10 ans	2,987	+ 0,049
OAT 30 ans	3,427	+ 0,053
OAT 50 ans	2,924	+ 0,055

COURBES DES TAUX DE FRANCE

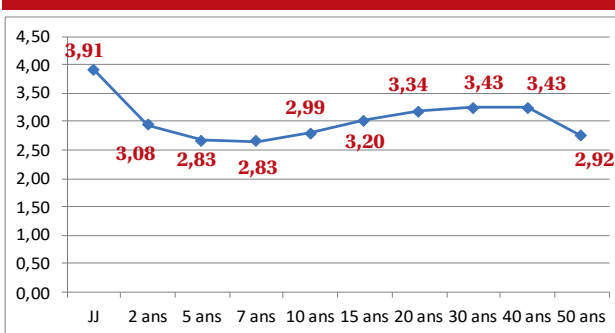

VALEURS RÉGIONALES (VARIATION 2022 %)

ARCELMITTAL	23,80	- 7,30
BNP PARIBAS	65,46	+ 4,59
CARREFOUR	15,72	- 5,13
CRÉDIT AGRICOLE	13,91	+ 8,19
EXEL INDUSTRIES	56,60	+ 4,81
L.V.M.H.	796,80	+ 8,62
LAURENT-PERRIER	120,50	- 0,41
MICHELIN	35,00	+ 7,83
NEXANS	98,45	+ 24,23
KERING	340,50	- 14,66
HAULOTTE-GROUP	2,22	- 12,25
RALLYE	0,05	- 61,80
REMY COINTREAU	92,95	- 19,17
RENAULT	48,82	+ 32,29
SAINT-GOBAIN	71,20	+ 6,81
SANOFI-AVENTIS	85,23	- 5,05
SOCIÉTÉ GÉNÉRALE	24,71	+ 2,85
VALLOUREC	17,63	+ 25,67
VEOLIA	28,63	+ 0,25
VINCI	113,55	- 0,13
VANKEN-POMMERY	15,35	- 4,06

EMPRUNTS D'ÉTAT	JAPON	USA	EURO
JJ	-0,40	5,49	3,91
2 ans	0,26	4,97	2,98
5 ans	0,46	4,64	2,50
10 ans	0,84	4,59	2,47
30 ans	1,90	4,69	2,60

Prêts garantis par l'État et prise de risque bancaire

Face à la pandémie de Covid-19 et aux effets négatifs du confinement sur l'activité économique, le gouvernement français a mis en place un dispositif de garanties, à hauteur de 300 milliards d'euros, pour soutenir le financement bancaire des entreprises et éviter le risque de resserrement du crédit. Les banques françaises avaient deux raisons économiques principales de participer à ce dispositif. D'une part, elles pouvaient utiliser les PGE pour soutenir leurs emprunteurs risqués, qui auraient pu faire défaut pendant la pandémie, afin d'éviter la dégradation de leurs actifs (« canal de la prise de risque »). D'autre part, les banques ont pu bénéficier d'une réduction de leurs exigences réglementaires en fonds propres, car les PGE étaient assortis de pondérations de risque de crédit nulles (« canal des actifs pondérés par le risque »). Cela leur a permis de soutenir la distribution du crédit sans augmenter leur risque, ce dernier étant couvert par la garantie de l'État. Ce mécanisme est illustré par le Graphique 1. Il s'agit d'un mécanisme usuel de rehaussement de crédit par lequel l'emprunteur bénéficie de la même notation de crédit que celle de sa garantie, ici l'État. Ainsi, sur la partie du prêt garantie par l'État (allant de 70 à 90% du montant total du prêt) l'entreprise bénéficie d'une pondération du risque de crédit égale à celle de l'État français, soit une pondération nulle, puisque c'est ce dernier qui remboursera la partie garantie du prêt en cas de défaut de l'entreprise. Autrement dit, les PGE sont considérés comme des prêts très peu risqués dans la réglementation bancaire et ne mobilisent donc pas de fonds propres supplémentaires pour les banques. L'objectif affiché des PGE était simple : empêcher les entreprises rencontrant des problèmes de trésorerie mais solvables de faire défaut, afin de réduire l'effet du confinement sur le PIB tout en incitant les banques à continuer de financer ces entreprises. Du 23 mars 2020 au 30 juin 2022, plus de 140 milliards d'euros de Prêts Garantis par l'État (PGE) ont ainsi été octroyés, soit un peu plus de 10 % de l'encours total de crédit aux entreprises. Pour ces opérations, l'État a garanti entre 70 % et 90 % de l'encours prêté, selon la taille de l'entreprise bénéficiaire. Pouvant atteindre jusqu'à 3 mois du chiffre d'affaires de 2019 ou 2 années de masse salariale pour les entreprises innovantes, les PGE ont une maturité de 6 ans maximum, avec un taux d'intérêt de 0,25 % la première année et de 1 % à 2,5 % les années suivantes. Ce dispositif, qui a été négocié avec la Commission européenne, présente de nombreuses caractéristiques communes avec d'autres pays voisins (Jiménez et al., 2022, Altavilla et al., 2021). (suite : <https://www.banque-france.fr/fr/publications-et-statistiques/publications/prets-garantis-par-letat-et-prise-de-risque-bancaire>)

BANQUE DE FRANCE

Près de 1,5 milliard d'euros dans le financement du deuxième Pacte des ruralités

Ruralité. D'ici à 2027, l'Union Européenne (846 M€) et le Grand Est (651 M€) vont consacrer 1 497 M€ en faveur du 2^e Pacte des Ruralités, un dispositif d'une centaine d'actions pour améliorer le quotidien de 2,2 millions d'habitants et rendre plus attractifs les territoires ruraux.



Franck Leroy : « Un Pacte pour la ruralité et pour chacun des habitants ».

Deuxième, parce que dès sa création en 2016, la Région s'est appropriée le sujet. Deuxième parce qu'en huit ans les besoins et les impératifs législatifs ont largement évolué sur un territoire rural qui pèse 2,2 millions d'habitants, soit près de 40% de la population régionale, et 4 600 communes, soit près de 90% des collectivités communales. Par ailleurs, la ruralité régionale occupe 94% de l'espace du Grand Est. Conjointement entre les services de la Région et les acteurs publics et privés des territoires, ce Plan est issu de près d'un an de travaux. Dans la présentation de ce dispositif, le Président du Grand Est met en avant la proximité à tous les niveaux, des douze maisons de la région au déploiement du plus vaste réseau de

fibres optiques en France. Les territoires ruraux ne sont pas des lieux de relégation, mais, selon Franck Leroy « Des fers de lance véritables et incontournables des mutations et des transitions à accomplir ».

UNE OFFRE DE SERVICES POUR TOUS ET POUR CHACUN

Aborder la ruralité c'est traiter l'offre de services, appréhendée dans ce que la ruralité possède en commun dans le respect des spécificités de chaque territoire. Répondre aux attentes de chaque commune et intercommunalité, une action que résume Franck Leroy : « Ce Pacte témoigne de notre volonté de renforcer et valoriser la vitalité, la créativité et l'attractivité de toutes les ruralités, de reconnaître dans leurs capacités à être de véritables promoteurs

du développement économique, social et durable, auquel nous aspirons pour la région tout entière ». Et, comme il faut bien organiser ce que l'on conçoit, le nouveau Pacte des Ruralités s'articule en quatre piliers : la préservation et le renforcement de la qualité du cadre et des conditions de vie dans les territoires ruraux, le renforcement de l'attractivité économiques des territoires ruraux, l'affirmation du rôle de leader des territoires ruraux en matière d'atténuation et d'adaptation au changement climatique, la connexion des territoires ruraux et l'offre de solutions de mobilités pour tous.

DANS LA CONTINUITÉ D'UN BILAN

Ce nouveau Pacte s'appuie sur un bilan. Depuis 2016, le Grand

Est a accompagné plus de 3 800 projets de développement (maisons de santé pluriprofessionnelles, Parcs Naturels Régionaux, 660 structures du monde associatif culturel et sportif...) pour un montant de 250 M€. La Région a mis sa compétence mobilités au service des territoires ruraux, avec notamment 1,5 Md€ consacrés entre 2017 et 2022 au fonctionnement des transports routiers de voyageurs, 155 M€ pour les lignes de dessertes fines ferroviaires, 41 M€ pour les lignes capillaires fret. En passant par une phase aquatique idyllique, le Grand Est château d'eau, riche des ses nappes phréatiques et de son maillage de canaux, mosaïque de milieux naturels et réservoir de biodiversité, le rapport de présentation du Pacte s'intéresse au potentiel économique de la région : « 3^e région de France en termes de PIB et d'emplois : 30% des emplois industriels en zone rurale ». Sans oublier les filières agricoles et le tourisme (6,4 Md€ de recettes en 2022) évidemment présentes dans la ruralité.

PRÈS DE 1,5 MDE POUR LES TERRITOIRES RURAUX

Concertation et co-construction ont été les maîtres mots de l'élaboration de ce Plan, entre octobre 2023 et février 2024, neuf rencontres, une quarantaine d'ateliers, l'avis des Départements, des élus du Grand Est et du Ceser. La mise en œuvre du Pacte s'ins-

crit dans la durée de l'actuel mandat du Conseil Régional, soit d'ici au printemps 2027. Inscrit à son budget primitif 2024, le Pacte devrait bénéficier de moyens inédits : 651 M€ de fonds propres abondés par 846 M€ de fonds européens. Soit une manne de 1 497 M€ pour les ruralités du Grand Est.

LES GRANDES LIGNES DES QUATRE PILIERS DU PACTE

Lutter contre les inégalités d'accès aux soins, permettre aux seniors de « bien vieillir » à domicile, garantir la sécurité des habitants, renforcer les politiques associatives, sportive et culturelle « ciment du bien vivre ensemble dans les territoires ruraux », assurer l'égalité des chances et réhabiliter les bâtiments et logements du patrimoine bâti « acte essentiel pour améliorer l'attractivité des territoires ruraux » figurent dans les actions du 1^{er} pilier du Pacte. Le 2^e pilier, au service de l'attractivité, entend capitaliser sur la fibre optique pour renforcer les usages numériques, poursuivre le développement de la vidéoprotection, faciliter l'implantation de nouvelles entreprises, maintenir les activités relevant de l'économie sociale et solidaire, de l'artisanat et des métiers d'art, faire des territoires ruraux des destinations touristiques de premier plan et conforter l'agriculture

régionale. Le 3^e pilier vise à conforter le rôle de leader des territoires ruraux en matière d'atténuation et d'adaptation au changement climatique. On y trouve notamment la création d'espaces naturels éducatifs, la plantation de 4 000 km de haies à l'horizon 2030, ou encore un appel à initiatives communales « Ruralité et biodiversité ». Le 4^e pilier s'intéresse aux mobilités et à la connexion des territoires ruraux. « Une politique multimodale de la Région qui permet de connecter les territoires ruraux et d'offrir des solutions de mobilité à tous les habitants. » La Région y annonce une véritable reconquête ferroviaire, avec un financement de 300 M€ pour améliorer l'état du réseau existant, la création d'une dizaine de lignes de Car Express, le développement des transports à la demande, le soutien au covoiturage, le déploiement des bornes électriques en milieu rural, sans oublier le Plan Vélo et l'expérimentation, pour 2025, du Drais, train électrique léger. Le Pacte des ruralités a été adopté largement, le groupe Majorité étant soutenu par le groupe Centristes et Territoires, et, surprise marquée par certains élus dans l'assemblée, par le groupe RN. La Gauche Solidaire et Ecologiste s'est abstenue et les Ecologistes ont voté contre.

GÉRARD DELENCLOS

ICI, ON PARLE D'ICI

6h-9h | Chaque matin, l'info près de chez vous.

TÉLÉCHARGEZ L'APPLI

Visite. Catherine Vautrin, ministre de la Santé, du Travail et des Solidarités a visité l'hôpital de Troyes avec une enveloppe Ségur de 30 M€ pour les travaux et notamment les urgences.

« La santé n'est pas une variable d'ajustement budgétaire »



Visite de l'hôpital et échanges avec le personnel pour Catherine Vautrin.

« **J**e mesure l'importance du Centre hospitalier de Troyes. L'État arrive avec une première enveloppe au titre du Ségur pour ce très beau projet de rénovation des urgences. » Le 29 mars dernier, Catherine Vautrin, ministre de la Santé, du travail et des solidarités, a donné le coup d'envoi des travaux du service d'accueil des urgences (SAU) de l'hôpital avec 30 M€ au titre du Ségur sur les 73,6 M€ nécessaires pour la mise aux normes et l'amélioration des équipements de l'établissement. « Le projet de refondation du SAU a fait l'objet d'une vraie co-construction entre la direction de l'hôpital, l'œil d'un professionnel d'un hôpital extérieur et toutes les équipes des urgences qui se sont engagées en donnant leur vision. C'est important, ce sont eux qui sont là au quotidien au service des patients », précise Catherine Vautrin. Fruit d'un consensus, le projet architectural réorganise complètement le parcours des

patients. « Nous avons décidé de changer notre manière de faire en impliquant les urgences mais aussi tous les services et les partenaires médicaux, paramédicaux, pompiers... pour aboutir à un projet architectural et surtout organisationnel pour les patients et les personnels avec un système de marche en avant », explique Damien Patriat, directeur des Hôpitaux Sud Champagne en présentant les travaux qui devraient s'achever au printemps 2025. Le parcours de soin est redéfini avec un pôle IOA, infirmier organisateur de l'accueil, qui dispatche les arrivées en ambulance d'une part et celles des piétons venus d'eux-mêmes aux urgences. Un circuit court pédiatrique permettra de sortir les enfants du flux des urgences. La maison médicale de garde, installée au sein du SAU, consultera jusqu'à minuit. Une zone de soin essentielle accueillera les urgences vitales à proximité immédiate des circuits de soins et 15 salles d'exa-

men seront installées près de la future unité d'hospitalisation de courte durée de 12 chambres pour les patients placés 24h sous surveillance et un espace pour ceux en attente d'examen. Le parcours doit fluidifier la gestion des soins et améliorer les conditions d'accueil et de travail. Les professionnels disposeront également de salles de repos et de vie réaménagées.

22 M€ POUR LES ÉQUIPEMENTS COMPLÉMENTAIRES

Le projet global de restructuration de l'hôpital de Troyes doit renforcer son attractivité et encourager la montée en compétence du personnel. Les travaux prévoient ensuite la création du nouveau pôle mère et enfant, l'acquisition de plateaux techniques pour le traitement de pathologies comme le cancer,

des équipements d'imagerie. « Il reste des projets que nous allons regarder pour aller encore plus loin, on parle de 22 M€ complémentaires », précise Catherine Vautrin.

Troyes gagne 750 nouveaux habitants par an depuis 2 à 3 ans. François Baroin, maire de la ville, insiste sur « la nécessaire anticipation budgétaire à 10, 15 et 20 ans sur le positionnement de la santé et de la santé publique par rapport à cette augmentation de population. (.../...) La présence de la ministre et les échanges que nous avons eus vont dans la bonne direction pour permettre un rebond en affectant les moyens financiers nécessaires à l'hôpital de Troyes qui n'est pas juste un lieu qui reçoit du public, c'est le premier employeur du département ». La venue de Catherine Vautrin a ainsi été l'occasion de régler le sujet

des 500 000€ pris en charge par Troyes Champagne Métropole à la place de l'État pour acheter des équipements respiratoires lors de la période Covid et de se projeter sur le financement d'équipements qui n'entrent pas dans l'enveloppe Ségur. Pour la ministre, « l'hôpital de Troyes est l'élément de sécurité de tout un bassin de vie sur l'Aube et le Sud de la Marne. Il est aussi un enjeu majeur de ressources humaines et de renouvellement des générations et cela nous oblige à renforcer son attractivité. (.../...) La santé n'est pas une variable d'ajustement budgétaire. Cela ne veut pas dire que la santé n'a pas un coût. Chacun doit être conscient de l'importance qu'il y a à être responsable dans ses dépenses de santé ».

MARIE BÉATRICE PADIRAC

LES COUREURS DE ROBERT DELAUNAY DE L'AUTRE CÔTÉ DU MIROIR

« C'est une belle démarche que celle d'aller vers », c'est la force du service public », se réjouit Catherine Vautrin lors d'une table ronde organisée à la CARSAT de Troyes avec les acteurs du monde du travail, des caisses de retraite et les élus. **Départ à la retraite :** La délocalisation des rendez-vous des caisses de retraite en entreprise facilite l'information. Il s'agit de sensibiliser les futurs retraités en amont pour préparer leur dossier sereinement, per-

mettre à l'entreprise de s'organiser et de former les compétences nécessaires pour leur remplacement. **Retour à l'emploi :** « Je me suis battue pour avoir 1 350 k€ par an jusqu'en 2027. Mon objectif est simple : qu'on ait l'offre qui rencontre la demande. » Le contrat d'engagement mis en place par France Travail doit permettre le retour à l'emploi de personnes éloignées du système comme les bénéficiaires du RSA. « Nous avons plutôt de bons résultats d'entrée à l'emploi sur les départements

test ». La généralisation est donc prévue en janvier 2025 sur le plan national avec aussi un système de sanction comme la suspension des allocations si le contrat n'est pas respecté. Le contrat implique le suivi d'un plan d'actions qui doit permettre un retour vers l'emploi.



Transports. Les transports publics se bougent à Chauny-Tergnier-La Fère et se mettent au service des actifs.

Les transports publics au service des actifs axonais

Sous le changement de nom, une vraie révolution agite le réseau des transports publics de l'agglomération Chauny-Tergnier-La Fère. À l'initiative de la communauté d'agglomération et de son président, Dominique Ignaszak, le réseau Tact (Transports de l'agglomération Chauny Tergnier) a été rebaptisé Lyneo. Nouveau nom, nouveau logo, nouvel habillage des véhicules, mais aussi et surtout, nouvelles organisation et nouvelles ambitions ont vu le jour au cours du premier trimestre 2024. Le changement a été mené de pair par l'agglomération et la société Keolis, filiale de la SNCF et de la CDPQ (Caisse de dépôts et placements du Québec), délégataire du service public, suivant 3 objectifs complémentaires. D'abord, disposer d'un réseau de bus complet, simple et cohérent, avec des passages plus fréquents et des abonnements moins chers. Ensuite, mettre

en place des services pratiques pour les actifs, souvent plus pressés. Enfin, adapter progressivement les transports de l'agglomération à la décarbonation inévitable. Les différentes lignes urbaines, créées au fil des ans, sont réorganisées en 3 lignes bien identifiées. La ligne 1 sert d'axe principal au réseau, de la mairie de Charmes à l'est, jusqu'à la Zone de l'Univers à Chauny à l'ouest. La ligne 2 se déploie comme un papillon dans toute la ville autour de la gare de Tergnier. La ligne 3 s'enroule dans Chauny et autour, de la mairie d'Ognes à celle de Sinceny. Le prix du ticket à l'unité reste à 10 €. « Aucune augmentation donc pour la 11^e année consécutive », souligne Dominique Ignaszak. Différents types d'abonnements (au mois, à l'année, pour les jeunes, les seniors, etc.) tentent de répondre à toutes les demandes. Le prix de beaucoup d'entre eux s'affiche en baisse. Pour les

salariés, ils peuvent être pris en charge à 50 % par l'employeur.

DES SERVICES DÉDIÉS AUX ACTIFS

Une des principales nouveautés réside dans les offres destinées aux actifs, via les TAD (Transports à la demande). Ceux-ci se décomposent en deux services complémentaires. Acti'neo offre aux actifs des navettes pour les conduire ou les prendre à l'arrêt proche de leur travail tôt le matin (5h ou 6h) et tard le soir (20h et 21h30). Flexi'neo utilise les navettes pour relier, à raison de deux aller-retours par jour, les communes rurales aux villes de l'agglomération (Beautor, Charmes, Chauny, La Fère, Saint-Gobain, Tergnier, Viry-Noueuil). Recourir aux TAD, qui fonctionnent tous les jours du lundi au samedi, nécessite de réserver son trajet, la veille avant 18h pour Acti'neo, jusqu'à 45mn avant le

départ pour Flexi'neo. Il est possible de le faire par téléphone et sur internet ou, encore plus pratique, sur la nouvelle application Lyneo&moi. Celle-ci donne accès à toutes les informations utiles, à la boutique en ligne et, donc, au service de réservation. Enfin, une ligne spécifique, appelée « Navette Evolis », dessert le parc d'activités de Vouël depuis la gare de Tergnier, de 7h30 (départ gare) à 18h45 (départ village d'entreprises), du lundi au samedi.

INVESTISSEMENTS DURABLES...

Le président de la Communauté d'agglomération chiffre à 3,5 millions d'euros les investissements engagés sur les six années de la délégation de service public. Il estime par ailleurs que le coût de fonctionnement moyen de Lyneo dépasse légèrement les 3 millions d'euros par an. Les investissements prévus englobent des mesures

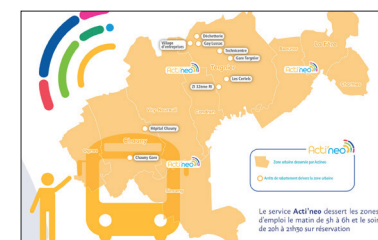

prises pour diminuer l'empreinte carbone des transports publics de l'agglomération. Ainsi, les bus et navettes vont adopter progressivement le HVO 100, un biocarburant pour diesel fabriqué à partir d'huile et de graisse d'origine végétale. À venir dès le mois mai, un service de location de VAE (Vélo à assistance électrique) de longue durée à tarifs réduits. En revanche, le passage des véhicules de Lyneo à l'énergie électrique n'est pas prévu pour le moment.

FLORENT LECLERCO

Opinions

PAR RÉGIONS DE FRANCE

Carole Delga à Bruxelles : l'Europe doit soutenir fortement les mobilités décarbonées

Carole Delga, Présidente de Régions de France, intervenait ce jour lors du 9ème Forum européen sur la Cohésion, à Bruxelles, organisé par la Commission européenne pour exposer la vision des Régions en matière de développement social, économique et territorial et contribuer aux réflexions sur l'avenir de la politique européenne de cohésion post-2027.

Lors de ce déplacement, Carole Delga a tenu une réunion de travail avec la Direction générale de la mobilité et des transports (DG Move) à la Commission européenne, en présence de Catherine Trautmann, ancienne ministre, coordinatrice européenne pour

le corridor RTE-T du Nord-Baltique, afin de présenter les propositions de Régions de France sur les mobilités décarbonées. Elle a rappelé que les présidents de Régions considèrent l'investissement dans les mobilités, le soutien aux interconnexions en Europe et la finalisation des liaisons ferroviaires transfrontalières comme des priorités à l'échelle de la France et de l'Union européenne.

Dans la perspective des prochains débats

sur les orientations financières pour l'UE, elle a plaidé pour que l'Europe soutienne plus fortement les projets ferroviaires et rappelé l'importance de la confirmation du soutien de la Commission aux projets de Canal Seine-Nord Europe, de liaison ferroviaire transalpine Lyon-Turin ainsi qu'aux trois projets de nouvelles lignes à grande vitesse

« Ces propositions, adressées à la Première ministre, portaient sur un engagement d'investissement de 100 milliards € sur une première période de 10 ans pour faire face aux enjeux de la régénération des infrastructures ferroviaires, à ceux de leur modernisation et à la réalisation des lignes nouvelles. »

(Grand projet ferroviaire du Sud-Ouest, Ligne nouvelle Montpellier-Perpignan, Ligne nouvelle Provence - Côte d'Azur).

Sur la question du financement des infrastructures, Herald Ruijters, directeur général adjoint de la DG Move, a insisté sur le caractère impératif du maintien des cofinancements nationaux. Carole Delga a présenté les propositions concrètes formulées par les Régions françaises, dès octobre 2022, dans le cadre des négociations sur les

volets infrastructure des Contrats de plan Etat-Région. Ces propositions, adressées à la Première ministre, portaient sur un engagement d'investissement de 100 milliards € sur une première période de 10 ans pour faire face aux enjeux de la régénération des infrastructures ferroviaires, à ceux de leur modernisation et à la réalisation des lignes nouvelles.

Dans le cadre de la préparation de la nouvelle feuille de route pour l'avenir des mobilités en France (New Deal pour le ferroviaire), les Régions ont notamment proposé que ces investissements puissent être adossés à une fiscalité dédiée, à l'image de celle mise en œuvre en Région Ile-de-France pour la réalisation et l'exploita-

tion du Grand-Paris Express, au produit des recettes issues des concessions autoroutières et à une mobilisation de l'ingénierie financière et technique de la Société des grands projets.

Ces sujets seront notamment évoqués lors du prochain Congrès des Régions, à l'invitation de la Région Grand Est, à Strasbourg, les 25 et 26 septembre prochains, en présence d'autres Régions européennes.



Gare aux médocs

L'annonce des laboratoires Servier de vouloir se séparer de leur filiale Biogaran a fait l'effet d'une bombe dans le monde pharmaceutique. Et au-delà. Alors que l'Etat français veut faire de la réindustrialisation et de l'indépendance pharmaceutique de la France sa priorité absolue, la possibilité de voir ce poids lourd de l'industrie du médicament générique quitter l'Hexagone inquiète et scandalise. Le gouvernement comme de nombreux observateurs s'interrogent d'ailleurs sur le calendrier à l'heure où le groupe Servier est englué dans l'affaire du Médiateur pour laquelle, en décembre dernier, il a été condamné à rembourser 415 millions d'euros aux caisses d'assurance maladie et aux mutuelles, avant de se pourvoir en cassation.

Pour rappel, la filiale du groupe Servier et ses 900 références détient un tiers du marché français des médicaments génériques. Pour le gouvernement la pilule est donc difficile à avaler, car outre le chantage à l'emploi (Biogaran emploie 8 600 personnes), l'excuse du manque de rentabilité des génériques (peu de groupes pharmaceutiques étant toutefois en difficulté financière à ce jour) est perçue comme un moyen de pression pour faire augmenter le tarif de ces génériques, et la menace de cession à un groupe indien ressemble fort à un coup de poker.

Si on ne demande pas aux groupes privés de prendre à leur charge la politique de santé publique, on peut attendre d'eux un minimum de bonne foi et de décence. Parmi les pays qui remboursent le mieux et le plus les médicaments, la France a surtout assuré, à ses frais, une publicité gratuite et de masse aux génériques ces dernières années, au bénéfice de ces laboratoires sans rien exiger d'autre en retour qu'un approvisionnement minimum... qui n'a même pas été correctement assuré ces dernières années.

BENJAMIN BUSSON

Cette page est une tribune ouverte à nos lecteurs. Pour livrer votre contribution aux débats économiques régionaux, prenez contact avec la rédaction des Petites Affiches Matot Braine : 03 26 08 38 31 / 32 ou redaction.pamb@legalnet.org

le regard de Faro.

LES JO AU RALENTI

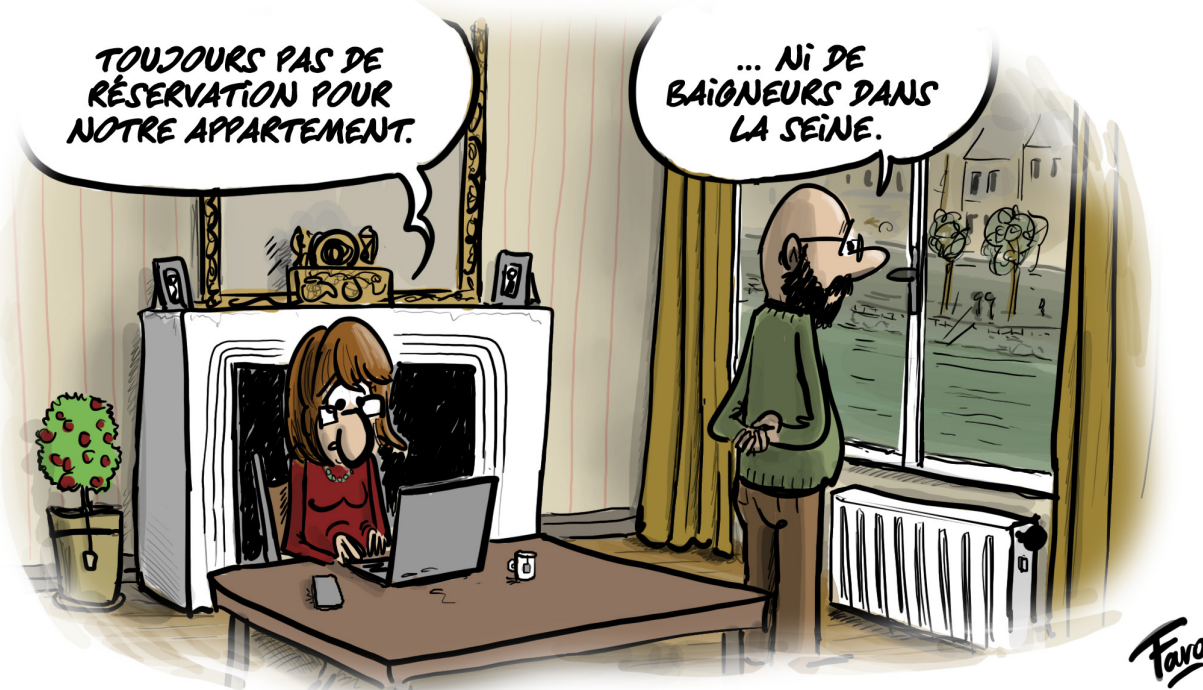

EMPLACEMENT DISPONIBLE

Contactez

Christine SERAINE

03 26 08 38 30

OU

06 24 99 12 36

regiepublicitaire.pamb@legalnet.org



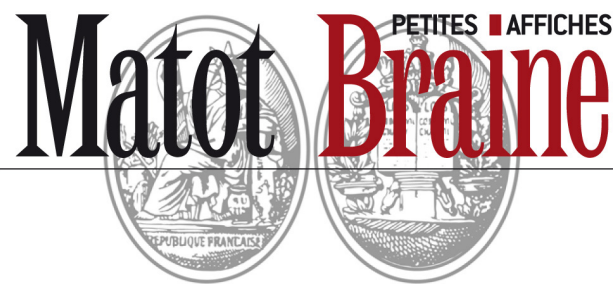

INSERTIONS JUDICIAIRES & LEGALES

Le site www.matot-braine.fr des Petites Affiches Matot Braine est habilité par arrêtés préfectoraux à publier les annonces judiciaires et légales dans les départements des Ardennes, de l'Aisne, de l'Aube et de la Marne.

Les annonces reprises dans ces pages sont publiées à titre informatif. Seules les annonces présentes sur notre site www.matot-braine.fr ont une valeur juridique ainsi que les attestations délivrées par notre site.

Les tarifs et modalités de publication des annonces judiciaires et légales sont fixés par l'arrêté des Ministères de la Culture et de l'Économie en date du 14 décembre 2023 :

<https://www.legifrance.gouv.fr/eli/arrete/2023/12/14/MICE2332581A/jo/texte>



L'intégralité des annonces légales parues dans la presse habilitée est consultable librement et gratuitement sur actulegales.fr

Avis d'attribution

Mon Logis
Groupe ActionLogement

MON LOGIS - GROUPE ACTION LOGEMENT

Construction de 25 logements locatifs,
Chemin saint remy - 10700 ARCIS SUR AUBE

Avis d'attribution
Marché de maîtrise d'oeuvre

Procédure adaptée,
Consultation établie en application
des dispositions du Code de la Commande
Publique applicable depuis le 1^{er} avril 2019

NOM ET ADRESSE DU MAITRE D'OUVRAGE : SA HLM MON LOGIS - Groupe Action Logement, au capital de 28.958.688,45 €, inscrite au R.C.S. sous le numéro 562 881 292, dont le siège social est situé 44 avenue Gallieni - 10300 SAINTE SAVINE. Personne responsable des marchés : Monsieur le Directeur Général de la SA MON LOGIS - Groupe Action Logement.

OBJET DU MARCHÉ :
Le présent avis d'attribution concerne les prestations suivantes :
Mission de maîtrise d'oeuvre en vue de la construction de 25 logements.
ARCIS SUR AUBE (10700) - CHEMIN SAINT REMY.
Type de marché : Marché de MOE.
Critère d'attribution retenue : Offre économiquement la plus avantageuse appréciée en fonction des critères de pondération énoncés dans le règlement de consultation.

Date d'attribution : 22/03/2024.
N° du lot ; Libellé du lot ; Entreprises proposées ; Commune (Dpt) ; Offre de base HT ; Variantes retenues HT ; Offre base + Variantes proposées HT :
- LOT UNIQUE ; MOE ; COLOMES NOMDEDEU ARCHITECTES - SETI ACCENTA ; TROYES (10000) ; 144.095,46 ; 8.522,00 ; 152 617,46.
DATE D'ENVOI DU PRESENT AVIS A LA PUBLICATION : le 11/04/2024.
Le Directeur Général : Serge LAURENT.

M2404461

www.mon-logis.fr [monlogisimmobilier](https://www.facebook.com/monlogisimmobilier)

Procédures adaptées

Mon Logis
Groupe ActionLogement

SA HLM MON LOGIS - GROUPE Action Logement

Transformation de bureaux en 24 logements,
Rue Jules Didier - 10120 SAINT ANDRE LES VERGERS

Avis d'appel public à la concurrence rectificatif
Marché de travaux

Procédure adaptée suivant le code de la commande publique du 1^{er} avril 2019

1 - NOM ET ADRESSE DU MAITRE D'OUVRAGE : SA HLM MON LOGIS - GROUPE Action Logement, au capital de 28.958.688,45 €, inscrite au R.C.S. sous le numéro 562 881 292, dont le siège social est situé 44 avenue Gallieni - 10300 SAINTE SAVINE.
Personne responsable des marchés : Monsieur le Directeur Général de la SA MON LOGIS - Groupe Action Logement.

2. MODE DE PASSATION : marché de travaux passé selon une procédure adaptée suivant le code de la commande publique du 1^{er} avril 2019.

3. OBJET DU MARCHÉ :
La présente consultation concerne les travaux suivants :
SAINT ANDRE LES VERGERS - 2041
Transformation de bureaux en 24 logements - Rue Jules Didier
Type de marché de travaux : 1/Exécution
Les prestations ci-avant font l'objet de 18 LOTS définis ci-après :
- Lot n°01 : VRD ;
- Lot n°02 : DEMOLITION ;
- Lot n°03 : GROS OEUVRE ;
- Lot n°04 : ISOLATION EXTERIEUR - ENDUIT ;
- Lot n°05 : ETANCHEITE ;
- Lot n°06 : MENUISERIES EXTERIEURES ;
- Lot n°07 : MENUISERIE EXTERIEURE PVC ;
- Lot n°08 : SERRURERIE ;
- Lot n°09 : MENUISERIES INTERIEURES ;
- Lot n°10 : ISOLATION - DOUBLAGE - CLOISONS - FAUX PLAFONDS ;
- Lot n°11 : CARRELAGE FAIENCE ;
- Lot n°12 : SOLS SOUPLES ;
- Lot n°13 : PEINTURE ;
- Lot n°14 : ELECTRICITE ;
- Lot n°15 : PLOMBERIE CHAUFFAGE VENTILATION ;
- Lot n°16 : CHARPENTE METALLIQUE ;
- Lot n°17 : ASCENSEUR ELEVEATEUR ;
- Lot n°18 : DESAMIANAGE.

4. DELAI D'EXECUTION : Le délai d'exécution global est fixé à 16 mois à compter de la notification de l'ordre de service de commencement des travaux. La date de commencement des travaux est prévue en JUIN 2024.

5. MODALITES D'OBTENTION DU DOSSIER : La publicité ainsi que le DCE sont téléchargeables sur le site www.marches-securises.fr.

6. MODALITES DE REMISE DES OFFRES : La transmission des candidatures et des offres se fera sur la plateforme www.marches-securises.fr.

7. DATE LIMITE DE REMISE DES OFFRES : Vendredi 03 mai 2024 à 12h00.

8. JUSTIFICATIFS ET PIECES A FOURNIR : Se reporter au règlement de la consultation.

9. DELAI D'ENGAGEMENT : 180 jours.

10. CRITERES D'ATTRIBUTION : Offre économiquement la plus avantageuse et selon les critères de sélection énoncés dans le règlement de consultation.

11. RENSEIGNEMENTS COMPLEMENTAIRES :
- Renseignements administratifs : au Service Marchés de Mon logis, 44 avenue Gallieni - 10300 SAINTE SAVINE - Nassima BENNACER - 03.25.810.810 - nbennacer@mon-logis.fr.
- Renseignements techniques : Au Service DDP, 44 avenue Gallieni - 10300 SAINTE SAVINE Monsieur Tarek BOUKEDJAR - 06.27.83.41.83 - tboukedjar@mon-logis.fr.

12. DATE D'ENVOI DU PRESENT AVIS A LA PUBLICATION : 12/04/2024.
Le Directeur General : Serge LAURENT.

M2404507

www.mon-logis.fr [monlogisimmobilier](https://www.facebook.com/monlogisimmobilier)

Matot Braine

L'HEBDOMADAIRE REGIONAL D'INFORMATION ECONOMIQUE ET JURIDIQUE - GROUPE FORUMECO

Journal hebdomadaire régional

PETITES AFFICHES MATOT BRAINE
E.U.R.L. au capital de 100.000 € - R.C.S. 395 356 777
Société du groupe ForumEco
Siège social : 46 boulevard Lundy - 51100 REIMS
Tél. : 03.26.40.21.31 - Télécopie : 03.26.40.21.99
Site internet : www.matot-braine.fr

Bureaux ouverts :

- Du lundi au mercredi de 8 h 30 à 12 h 30 et de 14 h à 17 h 30
- Jeudi de 8 h 30 à 12 h 30 et de 14 h à 18 h
- Et le vendredi de 8 h 30 à 12 h 30 et de 14 h à 16 h 30

Principal associé : Générale de Participations

Gérant et directeur de la publication : François HENRION

Rédacteur en chef : Benjamin BUSSON

Presse payante

Parution le lundi - Prix du numéro : 2 € - Abonnement annuel : 120 €

Imprimé sur les rotatives de Rotimpres
Polignon Pla de L'Estany s/n - 1781 AIGUAVIVA-GIRONA (Espagne)

Dépôt légal à parution - ISSN 0249-6755

N° CPPAP : 1025 1 87408

BESOIN DE RENSEIGNEMENTS POUR VOS ANNONCES ?

03.26.40.21.31

ANNONCES LÉGALES

Tous les appels d'offres de votre département sur matot-braine.fr

Procédures adaptées



MON LOGIS - GROUPE ACTION LOGEMENT

Construction de 15 logements, 9 rue de la Chapelle au Be
10120 ST ANDRE LES VERGERS

Avis d'appel public à la concurrence rectificatif
Marché de travaux

Procédure adaptée, suivant le code de la commande publique du 1^{er} avril 2019

1. NOM ET ADRESSE DU MAITRE D'OUVRAGE : SA HLM MON LOGIS - GROUPE Action Logement, au capital de 28.958.688,45 €, inscrite au R.C.S. sous le numéro 562 881 292, dont le siège social est situé 44 avenue Gallieni - 10300 SAINTE SAVINE.
Personne responsable des marchés : Monsieur le Directeur Général de la SA MON LOGIS - Groupe Action Logement.
2. MODE DE PASSATION : marché de travaux passé selon une procédure adaptée suivant le code de la commande publique du 1^{er} avril 2019.
3. OBJET DU MARCHÉ :
La présente consultation concerne les travaux suivants :
SAINT ANDRE LES VERGERS - 1039
Construction de 15 logements - 9 rue de la Chapelle au Be
Type de marché de travaux : 1/Exécution
Les prestations ci-avant font l'objet de 14 LOTS définis ci-après :
- Lot n°01 : VRD ;
- Lot n°02 : ESPACES VERTS ;
- Lot n°03 : TERRASSEMENT - GROS OEUVRE - ENDUITS EXTERIEURS ;
- Lot n°04 : CHARPENTE BOIS ;
- Lot n°05 : ETANCHEITE - BAC ACIER ;
- Lot n°06 : MENUISERIE EXTERIEURE SERRURERIE ;
- Lot n°07 : MENUISERIE EXTERIEURE PVC ;
- Lot n°08 : MENUISERIE INTERIEURE ;
- Lot n°09 : ISOLATION - DOUBLAGE - CLOISONS - FAUX PLAFONDS ;
- Lot n°10 : CARRELAGE - FAIENCE ;
- Lot n°11 : SOLS SOUPLES ;
- Lot n°12 : PEINTURE ;
- Lot n°13 : PLOMBERIE SANITAIRE - CHAUFFAGE GAZ - VENTILATION ;
- Lot n°14 : ELECTRICITE ;
4. DELAI D'EXECUTION : Le délai d'exécution global est fixé à 16 mois à compter de la notification de l'ordre de service de commencement des travaux. La date de commencement des travaux est prévue en JUIN 2024.
5. MODALITES D'OBTENTION DU DOSSIER : La publicité ainsi que le DCE sont téléchargeables sur le site www.marches-securises.fr.
6. MODALITES DE REMISE DES OFFRES : La transmission des candidatures et des offres se fera sur la plateforme www.marches-securises.fr.
7. DATE LIMITE DE REMISE DES OFFRES : Vendredi 03 mai 2024 à 12H00.
8. JUSTIFICATIFS ET PIECES A FOURNIR : Se reporter au règlement de la consultation.
9. DELAI D'ENGAGEMENT : 180 jours.
10. CRITERES D'ATTRIBUTION : Offre économiquement la plus avantageuse et selon les critères de sélection énoncés dans le règlement de consultation.
11. RENSEIGNEMENTS COMPLEMENTAIRES :
- Renseignements administratifs : au Service Marchés de Mon logis, 44 avenue Gallieni - 10300 SAINTE SAVINE - Nassima BÉNNACER - 03.25.810.810 - nbennacer@mon-logis.fr ;
- Renseignements techniques : Au Service DDP, 44 avenue Gallieni - 10300 SAINTE SAVINE Monsieur Tarek BOUKEDJAR - 06.27.83.41.83 - tboukedjar@mon-logis.fr.
12. DATE D'ENVOI DU PRESENT AVIS A LA PUBLICATION : 12/04/2024. Le Directeur General : Serge LAURENT.

M2404508

www.mon-logis.fr [monlogisimmobilier](https://www.facebook.com/monlogisimmobilier)



HLM MON LOGIS - GROUPE Action Logement

Transformation de bureaux en 24 logements
Rue Jules Didier - 10120 SAINT ANDRE LES VERGERS

Avis d'appel public à la concurrence rectificatif 2

Marché de travaux

Procédure adaptée
suivant le code de la commande publique du 1^{er} avril 2019

1 - NOM ET ADRESSE DU MAITRE D'OUVRAGE : SA HLM MON LOGIS - GROUPE Action Logement, au capital de 28.958.688,45 €, inscrite au RCS sous le numéro 562 881 292, dont le siège social est situé 44 Avenue Gallieni - 10300 SAINTE SAVINE.
Personne responsable des marchés : Monsieur le Directeur Général de la SA MON LOGIS - Groupe Action Logement.
2 - MODE DE PASSATION : marché de travaux passé selon une procédure adaptée suivant le code de la commande publique du 1^{er} avril 2019.
3 - OBJET DU MARCHÉ :
La présente consultation concerne les travaux suivants : SAINT ANDRE LES VERGERS - 2041 - Transformation de bureaux en 24 logements - Rue Jules Didier.
Type de marché de travaux : 1/Exécution.
Les prestations ci-avant font l'objet de 18 LOTS définis ci-après :
Lot n°01 : VRD
Lot n°02 : DEMOLITION
Lot n°03 : GROS OEUVRE
Lot n°04 : ISOLATION EXTERIEUR - ENDUIT
Lot n°05 : ETANCHEITE
Lot n°06 : MENUISERIES EXTERIEURES
Lot n°07 : ECHAFAUDAGE
Lot n°08 : REVETEMENTS DE FACADES ET BALCONS
Lot n°09 : MENUISERIES INTERIEURES
Lot n°10 : ISOLATION - DOUBLAGE - CLOISONS - FAUX PLAFONDS
Lot n°11 : CARRELAGE FAIENCE
Lot n°12 : SOLS SOUPLES
Lot n°13 : PEINTURE
Lot n°14 : ELECTRICITE
Lot n°15 : CHAUFFAGE VMC PLOMBERIE
Lot n°16 : CHARPENTE METALLIQUE
Lot n°17 : ASCENSEUR
Lot n°18 : DESAMIANTAGE - PLOMB
4 - DELAI D'EXECUTION : Le délai d'exécution global est fixé à 16 mois à compter de la notification de l'ordre de service de commencement des travaux. La date de commencement des travaux est prévue en juin 2024.
5 - MODALITES D'OBTENTION DU DOSSIER : La publicité ainsi que le DCE sont téléchargeables sur le site www.marches-securises.fr.
6 - MODALITES DE REMISE DES OFFRES : La transmission des candidatures et des offres se fera sur la plateforme www.marches-securises.fr.
7 - DATE LIMITE DE REMISE DES OFFRES : Lundi 13 mai 2024 à 12h00.
8 - JUSTIFICATIFS ET PIECES A FOURNIR : Se reporter au règlement de la consultation.
9 - DELAI D'ENGAGEMENT : 180 jours.
10 - CRITERES D'ATTRIBUTION : Offre économiquement la plus avantageuse et selon les critères de sélection énoncés dans le règlement de consultation.
11 - RENSEIGNEMENTS COMPLEMENTAIRES :
- Renseignements administratifs : au Service Marchés de Mon logis, 44 Avenue Gallieni 10300 SAINTE SAVINE - Nassima BÉNNACER - 03.25.810.810 - nbennacer@mon-logis.fr
- Renseignements techniques : Au Service DDP, 44 Avenue Gallieni 10300 SAINTE SAVINE Monsieur Tarek BOUKEDJAR - 06.27.83.41.83 - tboukedjar@mon-logis.fr.
12 - DATE D'ENVOI DU PRESENT AVIS A LA PUBLICATION : 18/04/2024. Le Directeur Général, Serge LAURENT.

M2404725

www.mon-logis.fr [monlogisimmobilier](https://www.facebook.com/monlogisimmobilier)



ESPACE HABITAT

Avis de consultation

1 - MAITRE D'OUVRAGE : ESPACE HABITAT S.A. H.L.M. 7, Avenue Leclerc - 08013 CHARLEVILLE MEZIERES CEDEX.
2 - PROCÉDURE DE PASSATION : Procédure adaptée - consultation ouverte.
3 - OBJET DU MARCHÉ : Rénovation de 13 logements - 3 rue Daux - 08000 CHARLEVILLE MEZIERES.
4 - NATURE DES LOTS :
Lot n° 1 : Couverture zinc / Bac acier / Etanchéité
Lot n° 2 : Menuiseries extérieures aluminium / Fermatures
Lot n° 3 : ITE / Peinture
Lot n° 4 : Menuiseries intérieures / Isolation intérieure / Isolation combles
Lot n° 5 : VMC / Chauffage / Sanitaires
Lot n° 6 : Serrurerie.
5 - DÉLAIS D'EXECUTION : Le délai global est fixé à 7 mois dont 1 mois de préparation.
6 - MODALITÉS D'OBTENTION DU DOSSIER : Les dossiers seront à télécharger gratuitement sur le site www.espacehabitat.fr rubrique ESPACE HABITAT / MARCHES PUBLICS. Il est recommandé aux candidats de ne pas télécharger le dossier de façon anonyme.
7 - DATE LIMITE DE RÉCEPTION DES OFFRES : Les candidats devront déposer leur offre sur le site www.espacehabitat.fr, rubrique ESPACE HABITAT puis MARCHES PUBLICS avant le lundi 6 mai 2024 à 11h30.
8 - Le Règlement de Consultation, joint au dossier de consultation, fixera les conditions de présentation des propositions de prix et des justifications à produire obligatoirement avec l'offre.
9 - DÉLAI DE VALIDITÉ DES OFFRES : voir Règlement de Consultation.
10 - RENSEIGNEMENTS COMPLÉMENTAIRES : Les candidats sont invités à poser leurs éventuelles questions à partir du profil d'acheteur d'ESPACE HABITAT : www.espacehabitat.fr, rubrique ESPACE HABITAT puis MARCHES PUBLICS.
11 - DATE D'ENVOI DE L'AVIS DE PUBLICATION : le jeudi 11 avril 2024.
M2404450



vous offre des services permanents

→ La publication de vos
ventes aux enchères*
*Annonce légale, annonce sommaire,
affiches pour les tribunaux et les huissiers

→ La diffusion de vos
annonces légales
partout en France

03 26 40 21 31 - annoncelegale.pamb@legalnet.org

Tous les appels d'offres de votre département sur matot-braine.fr

Ventes aux enchères judiciaires mobilières

COLLET & LUNEAU
Commissaires-Priseurs - ReimsSELARL Thierry COLLET
Séverine LUNEAU
Commissaires de Justice Associés
IVOIRE FRANCE - REIMS
HOTEL DES VENTES
DE LA PORTE DE MARS
25 rue du Temple - 51100 REIMS
Tél. : 03.26.47.32.59
Fax : 03.26.40.44.87
E-mail : contact@hvdreims.fr
www.interencheres.com/51002

VENTE AUX ENCHERES PUBLIQUES

Lundi 22 avril à 14h

A la requête de Maître CROZAT, après Liquidations Judiciaires SARL ENTREPRISE LHERMITE ET FILS - SAS MF
EPERNAY. A la requête Maître RAULET, après Liquidation judiciaire SARL DE LIMA SOARES.
Vente en LIVE : www.interencheres.com/51002

COUVREUR

Important échafaudage ALTRAD pouvant couvrir une surface d'environ 600 m² - Échafaudage roulant de plaquiste sans marque apparente - 10 plateaux télescopiques MACC - Guillotine cisaillie à métaux DIMOS BASIC de 2017 - Ponceuse à parquet FARTOOLS - Machine vibrante filaire FEIN Multimaster - Scie sauteuse STROLL - Aspirateur à voiture BERNER - Lime électrique BLACK ET DECKER - Ponceuse d'angle HITACHI - Soudeur plastique - Décapeur thermique - Cloueur à air BOSCH - Ponceuse à bandes HITACHI - Cloueur à joints debout PASLODE - Griotteuse à zinc WURTH - Petit lot de matériel à joints debout - Deux fers à souder à zinc de marque EXPRESS - Poste à souder GYS, SMART MIG 162 - Boudineuse à métaux (2m) - Petite plieuse de chantier DIMOS (1M) avec boudineuse (1M) - Servante d'atelier rouge FACOM - Chariot élévateur STILL RX 70-16, gaz, de 2012 - Poste à souder à l'arc GYSMI 160P - Tronçonneuse à accus FUEL - Scie radiale plongeante avec 3m de guide - Monte matériaux ALTRAD 150KG 14m - Lève plaques et chariot NOVIPRO - 10 goulottes de chantier et une tête - Profileuse à joints debout JOUANEL - Découpe ardoise DIMOS - Lot de petit outillage divers tel que tournevis, pinces, serres joints, clés à molettes, petit matériel de maçonnerie de plaquiste etc..

STOCK :

Stock de tuiles et accessoires.
Stock de visserie, gougeons.

VEHICULES :

CTTE PEUGEOT PARTNER du 04/07/2014 - 5 cv go - 191.835 km au compteur
CTTE OPEL MOVANO du 22/03/2017 - 8 cv go - 87.275 km au compteur

SUPERETTE

Four MyChef Cook électrique de 2022 - 2 Congélateurs AHT Miami 250 - Hachoir à viande DADAUX - Scie à os DADAUX - Machine sous vide SAMMIC - Éplucheuse à pommes de terre SAMMIC - Petite table INOX - Table d'angle Inox - Meuble bas à deux portes coulissantes en Inox - Étagères métalliques (environ 20ml) etc..

Expositions, coordonnées et horaires sur www.interencheres.com/51002
Les ventes sont sur désignation à l'Hôtel des Ventes.Les lots sont vendus en l'état - Paiement au comptant, espèces limitées, chèque certifié et deux pièces d'identité, carte bancaire. Frais en sus des enchères 14,28% TTC.
Photos et détails sur : www.interencheres.com/51002.

M2404190

Antoine
PETIT
COMMISSAIRE - PRISEURMAITRE ANTOINE PETIT
Commissaire Priseur
Judiciaire et Habilité
28 avenue Foch - 51200 EPERNAY
Tél. : 03.26.55.23.44 - 03.26.32.20.94
Courriel :
contact@encheres-champagne.fr
Site internet :
http://www.interencheres.com/51004

VENTE AUX ENCHERES PUBLIQUES

Vente aux enchères publiques à l'Hôtel des Ventes et en live Interencheres

Jeudi 25 avril 2024 à 14h

HOTEL DES VENTES - 28 avenue Foch - 51200 EPERNAY
Après LJ diverses et réalisation de leasing

MATERIEL DE VIGNE ET DE BATIMENT

Prétailluse STIHL - Tronçonneuse et débroussailluse HUSQVARNA
Équipement de sol pour chenillard - Armoires phytosanitaires - Ustensiles divers
Échafaudage COMABI-ALTRAD
Machine à projeter LANCY de 2013
Petit matériel électro-portatif - Ordinateurs

VEHICULES

Remorque à 2 essieux LIDER de 2021
4X4 TOYOTA HILUX - 2,8 l - de juin 2021 - 75.885 km au compteur (frais volontaire)
Ctte FORD TRANSIT L2H2 de décembre 2014 - 154.230 km au compteurExpositions sur 2 lieux le jeudi 25 avril 2024 9h30 à 11h
Visite pour le master - échafaudage - machine à projeter sur place
51400 SEPT-SAULX - ZAC DE CHAMPAGNY - Sté PAM RAVALEMENT
Visite pour le 4x4 - remorque - outillage de vigne et de bâtiment - ordinateurs et divers
51200 EPERNAY - HOTEL DES VENTES - 28 avenue Foch

Enlèvement après complet paiement et sur rendez-vous

Liste complète sur www.interencheres.com/51004
Paiement comptant - Judiciaire : Frais en sus 14,28 % - Frais de live 1,2 % - TVA récupérable
Volontaire (4x4 TOYOTA HILUX) : Frais en sus 22 % - Frais de live 3,6 % - TVA récupérable

M2404362

Marne

VENTE CESSION

ATTRIBUTION D'APPORTS

OFFICE
NOTARIAL
DE CHAMPAGNE12 Place Hugues Plomb
51200 EPERNAYL'APOSTROPHE
à LIBRAIRIE
L'APOSTROPHE

AJOUT - Cession de fonds

Dans le cadre de la cession par L'APOSTROPHE, SARL au capital de 100.000 €, siège à EPERNAY, 15 bis rue Saint Thibault, SIREN 489 104 190 et RCS de REIMS, au profit de la LIBRAIRIE L'APOSTROPHE, SARL au capital de 1.000 €, siège à EPERNAY, 17 rue Saint Thibault, SIREN 528 687 601 et RCS de REIMS, d'un fonds de commerce de librairie, papeterie, presse, disque/dvd et tous accessoires se rapportant à ces activités sis à EPERNAY, 15 bis rue Saint Thibault, suivant acte reçu par Me HERVO, notaire à EPERNAY, le 18/12/2023, enregistré à REIMS, 29/12/2023, dossier 2023 75674, référence 5104P04 2023 N 3177, une insertion a eu lieu le 8 janvier 2024.

La présente insertion a pour but de compléter l'adresse du fonds de commerce, qui est la suivante : EPERNAY, 15 bis et 17 rue Saint Thibault et 26 rue des Berceaux.

Pour unique insertion :
Le Notaire.

M2404499

C
Notaires
de France
CAILTEAUX
NOTAIRES-DEPUIS 1758

COCCI MARKET

Insertion - Cession
de fonds de commerce

Suivant acte reçu par Maître Valentin CAILTEAUX, Notaire Associé de la société d'exercice libéral à responsabilité limitée «CAILTEAUX NOTAIRES», titulaire d'un Office Notarial à WITRY-LES-REIMS, 2, avenue de Rethel, le 3 avril 2024, enregistré au Service de la Publicité Foncière et de l'Enregistrement de la Marne, sis à REIMS (51100), 136 rue Gambetta, le 8 avril 2024, sous le numéro 2024N523, a été cédé un fonds de commerce par :

La Société dénommée JAURES MARKET, dont le siège est à REIMS (51100) 239 avenue Jean Jaurès, identifiée au SIREN sous le numéro 848 005 336 et immatriculée au Registre du Commerce et des Sociétés de REIMS.

Au profit de : La Société dénommée SIVACHELVY, dont le siège est à REIMS (51100) 7 rue Voltaire, identifiée au SIREN sous le numéro 853747467 et immatriculée au Registre du Commerce et des Sociétés de REIMS.

Désignation du fonds : fonds de commerce de superette, sis à REIMS (51100), 239 avenue Jean Jaurès, connu sous le nom commercial «COCCI MARKET».

La cession est consentie et acceptée moyennant le prix principal de cinquante mille euros (50.000,00 €), se décomposant comme suit :

- aux éléments incorporels pour quarante-cinq mille euros (45.000,00 €),
- au matériel pour cinq mille euros (5.000,00 €).

Les oppositions, s'il y a lieu, seront reçues en la forme légale dans les dix jours de la dernière en date des insertions prévues par la loi, en l'office notarial où domicile a été élu à cet effet.

Les oppositions, s'il y a lieu, seront reçues en la forme légale dans les dix jours de la publication de la cession au BODACC, en l'étude de Maître Valentin CAILTEAUX, notaire susnommé, où domicile a été élu à cet effet.

Pour insertion : Le notaire.

M2404579

SARL
AMBULANCES
SOS DORMANSCession
de fonds artisanalSuivant acte sous signature électronique en date du 5 avril 2024, enregistré à REIMS (51100) le 15 avril 2024 Dossier 202400015806, référence Réf. 5104P04 2024 A 417, aux termes duquel Monsieur Dylan Roger Joël LAMARLE, né le 10 octobre 1996 à REIMS (51100), de nationalité française, manutentionnaire, demeurant à IGNY COMBLIZY (51700), 11 bis place Napoléon 1^{er} et Madame Typhanie Claudie Monique LAMARLE épouse SCHIRES, née le 17 septembre 1992 à REIMS (51100), de nationalité française, sans profession, demeurant à MAULEON LICHARRE (64130), 13 avenue du Stade, ayants-droits de feu Monsieur Yannick LAMARLE, né le 14 août 1967 à REIMS (51100), en son vivant artisan taxi immatriculé auprès du Répertoire National des Entreprises sous le n° 398 761 379, établi à COURTHIEZY (51700), 7 rue de Condé, vendeurs, ont cédé à la société SARL AMBULANCES SOS DORMANS, Société à responsabilité limitée au capital de 7.622,45 €, immatriculée au Répertoire National des Entreprises sous le n° 324 917 822, dont le siège est sis à DORMANS (51700), Zone Industrielle Les Varennes, représentée par son Gérant, Monsieur Cyril STEPHAN, acquéreur, un fonds artisanal de taxis exploité à COURTHIEZY (51700), 7 rue de Condé, et ce moyennant le paiement d'un prix principal de cent dix-huit mille neuf-cent-soixante-treize euros (118.973 €).

La date de l'entrée en jouissance et de transfert de propriété sont fixées au 5 avril 2024.

Pour insertion.

M2404619

GROUPEMONASSIER
Réseau Notarial
THIENOT & ASSOCIÉS
Notaires
23 rue Libergier - 51100 REIMSAU FOURNIL
DE BERNON /
AICHA ARTISAN

Suivant acte reçu par Me Pierre VIAL, Notaire à REIMS, le 15 Avril 2024, en cours d'enregistrement au Service de la Publicité Foncière et de l'Enregistrement de REIMS,

La Société dénommée AU FOURNIL DE BERNON, Entreprise unipersonnelle à responsabilité limitée au capital de 1.000,00 €, dont le siège est à EPERNAY (51200), Espace Bernon - Local n°5 10 avenue de Middelkerke, identifiée au SIREN sous le numéro 883 366 189 et immatriculée au Registre du Commerce et des Sociétés de REIMS a cédé à la Société dénommée AICHA ARTISAN, Société par actions simplifiée au capital de 1.000,00 €, dont le siège est à EPERNAY (51200), 10 avenue de Middelkerke, identifiée au SIREN sous le numéro 925 208 878 et immatriculée au Registre du Commerce et des Sociétés de REIMS, un fonds de commerce de boulangerie, pâtisserie, chocolaterie, glacier, confiserie, traiteur, épicerie, boissons à emporter, lui appartenant et exploité par elle, à titre d'établissement principal, à EPERNAY (51200), 10 avenue de Middelkerke local n°5, et pour l'exploitation duquel la société AU FOURNIL DE BERNON est immatriculée au Répertoire des Métiers et au Registre du Commerce et des Sociétés de REIMS et identifiée auprès de l'INSEE sous le numéro SIRET 883 366 189 00016, Code APE 1071C.

Moyennant le prix de 165.000 €.

L'entrée en jouissance a été fixée au jour de la signature.

Les oppositions, s'il y a lieu, seront reçues dans les 10 jours de publication en l'Étude THIENOT et ASSOCIÉS, sise à REIMS (51) 23 rue Libergier.

Pour avis.

M2404646

BOSPHORE
KEBAB REIMS /
BOSPHORE 34Cession
de fonds de commerce

Aux termes d'un acte authentique reçu le 15/04/2024 par Maître Frédérique CONREUR-MARTIN, Notaire à REIMS (51100), 34 rue Ponsardin, la société BOSPHORE KEBAB REIMS, SARL au capital de 5.000 €, ayant son siège social 29 avenue Jean Jaurès - 51100 REIMS, immatriculée au R.C.S. de REIMS sous le n° 897580304, a cédé à la société BOSPHORE 34, SASU au capital de 5.000 €, ayant son siège social 3 allée des Coquilles - 51100 REIMS, immatriculée au R.C.S. de REIMS sous le n° 925156036, un fonds de commerce de production et de commercialisation de produits alimentaires divers, exploité à REIMS, 29 avenue Jean Jaurès, moyennant le prix de 35.000 €.

La date d'entrée en jouissance est fixée au 15/04/2024.

Les oppositions seront reçues dans les 10 jours de la dernière en date des publicités légales au siège de l'étude de Me CONREUR-MARTIN Frédérique, notaire à REIMS (51100), 34 rue Ponsardin, où domicile a été élu à cet effet.

Frédérique CONREUR-MARTIN.
M2404714LE COMPTOIR
DE SHIRLEY /
LE COMPTOIR
DU BEC FAIM

Suivant acte reçu par Me Sylvain SARCELET, Notaire à SAINTE MENEHOULD (Marne), 9 place du Général Leclerc, le 07/03/2024 enregistré à SPFE REIMS, le 08/04/2024, réf 2024 0015365 ;

La société LE COMPTOIR DE SHIRLEY, SARL, au capital de 5.000,00 € ayant son siège à SAINTE MENEHOULD (Marne), 5 place du Général Leclerc, SIREN 835 372 053 R.C.S. CHALONS EN CHAMPAGNE ;

A CEDE A la société LE COMPTOIR DU BEC FAIM, SASU au capital de 2.000,00 € ayant son siège à SAINTE MENEHOULD (Marne), 5 place du Général Leclerc, SIREN 984 744 045 R.C.S. CHALONS EN CHAMPAGNE ;

Un fonds de commerce de épicerie fine, achat, vente, importation et exportation de, en demi-gros et au détail, de toutes denrées alimentaires, tous produits du terroir, vins fins, alcools et spiritueux, commercialisation et distribution par tous moyens desdits produits situé et exploité à SAINTE MENEHOULD 51800, 5 place du Général Leclerc.

Prix : Vingt cinq mille euros (25.000,00 €).

Prise de possession à compter de ce jour.

Les oppositions, s'il y a lieu, seront reçues en l'étude de Maître Sylvain SARCELET, Notaire à SAINTE MENEHOULD (51800), dans les dix jours suivant la parution de la vente précitée au Bulletin officiel des annonces civiles et commerciales.

Pour insertion.

M2404734

CONSTITUTION

DE SOCIETE

NADIA LOUIS
CONSULTANTE
ADMINISTRATIVE
INDEPENDANTE

Aux termes d'un acte en date du 02/04/2024, il a été constitué une SASU ayant les caractéristiques suivantes :

DENOMINATION : NADIA LOUIS CONSULTANTE ADMINISTRATIVE INDEPENDANTE.

SIGLE : NL.C.A.I.

OBJET SOCIAL : Conseils et prestations administrative auprès des entreprises.

SIEGE SOCIAL : 2H rue Desbureaux - 51100 REIMS.

CAPITAL : 100 €.

DUREE : 99 ans à compter de son immatriculation au R.C.S. de REIMS.

PRESIDENT : Nadia Louis.

TRANSMISSION DES ACTIONS : La cession des actions de l'associé unique est libre.

M2404680

Toutes les annonces légales de votre département sur matot-braine.fr

Marne

FCN
EXPERTISE
AUDIT
CONSEIL

57 Chaussée du Port
CS 90157
51008 CHALONS EN CHAMPAGNE CDX
Tél. : 03.26.68.39.58

ZS BUSINESS
Société par actions simplifiée
au capital de 5.000 Euros
Siège social :
88 avenue de Sainte Menehould
51000 CHALONS EN CHAMPAGNE

Avis de constitution

Aux termes d'un acte SPP en date à CHALONS EN CHAMPAGNE du 12/04/2024, il a été constitué une société présentant les caractéristiques suivantes :

FORME : Société par actions simplifiée unipersonnelle.

DÉNOMINATION : ZS BUSINESS.
SIÈGE : 88 avenue de Sainte Menehould - 51000 CHALONS EN CHAMPAGNE.

DURÉE : 99 ans à compter de son immatriculation au RCS de CHALONS EN CHAMPAGNE.

CAPITAL : 5.000 €.

OBJET : La prise de participation dans toutes entités juridiques, par tous moyens et sous quelque forme que ce soit. L'acquisition et la gestion desdites participations; L'acquisition par voie d'achat, d'échange, apport ou autrement d'actions, de parts sociales ou autres titres de sociétés, quelles qu'en soient leur forme juridique, ainsi que la vente desdites titres; Toutes avances, cautions, ouvertures de crédits et tous prêts avec ou sans garantie à ses filiales; Toutes prestations de nature administrative, financière, au profit de toutes entités; L'exploitation directe ou indirecte de toutes activités commerciales et prestations de services;

EXERCICE DU DROIT DE VOTE : Tout associé peut participer aux décisions collectives sur justification de son identité et de l'inscription en compte de ses actions au jour de la décision collective.

Sous réserve des dispositions légales, chaque associé dispose d'autant de voix qu'il possède ou représente d'actions.

TRANSMISSION DES ACTIONS : La cession des actions de l'associé unique est libre.

AGREMENT : Les cessions d'actions au profit d'associés ou de tiers sont soumises à l'agrément de la collectivité des associés.

PRÉSIDENT : M. Antoine GIBBONS, demeurant 88 Avenue de Sainte Menehould - 51000 CHALONS EN CHAMPAGNE.

Pour avis : Le président.

M2402882

LES CUMÈNES
Société civile d'exploitation viticole
au capital de 10.000 Euros
Siège social :
5 rue des Portes des Champs
51500 RILLY LA MONTAGNE

Avis de constitution

Aux termes d'un acte sous seings privés en date à REIMS du 15/04/2024, il a été constituée une société civile d'exploitation viticole dénommée LES CUMÈNES présentant les caractéristiques suivantes :

SIÈGE : 5 rue des Portes des Champs - 51500 RILLY LA MONTAGNE.

DURÉE : 99 ans.

OBJET : La société a pour objet l'exploitation et la gestion de biens viticoles dont elle est propriétaire, locataire ou bénéficiaire de mises à disposition, et généralement l'exercice d'activités réputées agricoles au sens de l'article L. 311-1 du Code rural et de la pêche maritime.

CAPITAL : 10.000 €, constitué uniquement au moyen d'apports en numéraire.

GÉRANCE : Monsieur Fabien TIECHE demeurant à 5 rue des Portes des Champs - 51500 RILLY LA MONTAGNE.

CESSION DE PARTS : les parts sociales ne peuvent être cédées qu'avec un agrément donné par décision collective.

Pour avis : La gérance.

M2404607

GN
AVOCATS ASSOCIÉS

PÔLE SANTE TSM

Avis de constitution

Aux termes d'un ASSP en date du 08/04/2024, il a été constituée une SCM ayant les caractéristiques suivantes :

Dénomination sociale : PÔLE SANTE TSM

Objet social : La Société a pour objet exclusif de faciliter l'activité professionnelle de ses membres par la mise en commun de tous moyens matériels nécessaires sans pouvoir assumer elle-même aucune activité professionnelle telle que définie par le Code de déontologie médicale. Elle a notamment pour but de faciliter à ses membres l'exercice de leur profession par l'amélioration et la rationalisation de leurs équipements professionnels. A cet effet, la Société peut notamment acquérir, louer, vendre, échanger les installations et appareillages nécessaires. Elle peut également engager le personnel auxiliaire nécessaire et plus généralement, procéder à toutes opérations financières, mobilières et immobilières, se rapportant à l'objet social et n'altérant pas son caractère civil.

Siège social : 3 rue des Bobines, 51150 TOURS SUR MARNE

Capital : 9 000 €

Durée : 99 ans à compter de son immatriculation au RCS de REIMS

Co-gérance : M^{me} LALUN KOTYS Bérénice 120 allée des Essarts 51160 HAUTVILLERS et M^{me} LESAGE Anne-Laure 2 rue Aubrelieque 60200 COMPIEGNE et M. GARRIDO Ronan 13 rue Ernest Vallé 51480 DAMERY

Clause d'agrément : cession d'actions soumise à agrément.

M2404276

KPMG
Avocats

DUZOUXX

Société à responsabilité limitée
au capital de 5.000 Euros

Siège social :
106 rue de l'Hôpital Auban Moët
51200 EPERNAY

Aux termes d'un acte sous signature privée en date à EPERNAY (51200) du 11 avril 2024, il a été constituée une société présentant les caractéristiques suivantes :

FORME SOCIALE : Société à responsabilité limitée.

DÉNOMINATION SOCIALE : DUZOUXX.

SIÈGE SOCIAL : 106 rue de l'Hôpital Auban Moët - 51200 EPERNAY.

OBJET SOCIAL : L'acquisition de tous biens immobiliers, de tous droits sociaux donnant vocation à la propriété et/ou à la jouissance de biens immobiliers, la gestion, la location, l'exploitation de ses actifs immobiliers, la vente de tous immeubles et biens immobiliers, tout mode d'acquisition et de financement des immeubles, notamment avec garanties hypothécaires.

DURÉE DE LA SOCIÉTÉ : 99 ans à compter de la date de l'immatriculation de la Société au Registre du commerce et des sociétés.

CAPITAL SOCIAL : 5.000 €.

GÉRANCE : Monsieur Stéphane GOSSET et Madame Héliane GOSSET demeurant 106 rue de l'Hôpital Auban Moët - 51200 EPERNAY.

Immatriculation de la Société au Registre du commerce et des sociétés de REIMS.

Pour avis : La gérance.

M2404426

Notaires

OFFICE NOTARIAL
DU LEVANT
Christophe LARDENOIS
Alexandra VOIRNESSON
70 rue du Général Gouraud
51400 MOURMELON LE GRAND
03.26.66.11.39

SCI BRAUDREMI

Suivant acte reçu par Maître Alexandra VOIRNESSON, Notaire à MOURMELON LE GRAND, le 11 avril 2024, a été constituée la société civile immobilière dénommée SCI BRAUDREMI;

SIÈGE SOCIAL : REIMS (51100), 18 rue des Jardins - Appartement 2.

CAPITAL SOCIAL : 1.800,00 €, divisé en 1.800 parts sociales de un Euro (1,00 €) chacune, numérotées de 1 à 1.800.

OBJET SOCIAL : La propriété, l'acquisition, l'administration, l'exploitation par bail, la location, vente occasionnelle.

DURÉE : 99 ans à compter de son immatriculation.

Cessions de parts soumises à l'agrément des associés se prononçant par décision extraordinaire.

GÉRANT : Madame Audrey MANIN, demeurant à REIMS (51100), 18 rue des Jardins - Appartement 2.

IMMATRICULATION : Registre du Commerce et des Sociétés de REIMS.

Pour avis :
Maître Alexandra VOIRNESSON.

M2404471

EJLD

DÉNOMINATION SOCIALE : EJLD.
FORME JURIDIQUE : SARL.

CAPITAL : 1.000 €.

SIÈGE SOCIAL : 105 avenue de LAON - 51100 REIMS.

OBJET : Salon de coiffure.

DURÉE : 99 ans.

COGÉRANTE : LEDUC Emma.

ADRESSE DE LA CO-GÉRANTE : 29 rue Marcel Thil - 51100 REIMS.

COGÉRANTE : DEDRIE Julie.

ADRESSE DE LA CO-GÉRANTE : 89 boulevard Pommery - 51100 REIMS.

R.C.S. : REIMS.
M2404571

3 rue Joseph Cugnot
51430 TINQUEUX

PERSPECTIVES D'AVENIR
Expertise Comptable

MICARI
Avis de constitution

Aux termes d'un ASSP en date du 11/04/2024, il a été constituée une SCI ayant les caractéristiques suivantes :

Dénomination sociale : MICARI

Objet social : L'acquisition, l'administration, la gestion par location ou autrement de tous immeubles et biens immobiliers, la vente de tous immeubles et biens immobiliers

Siège social : 1 chemin de derrière les murs, 51400 LIVRY LOUVERCY

Capital : 200 €

Durée : 99 ans à compter de son immatriculation au RCS de CHALONS -EN-CHAMPAGNE

Co-gérance : M. DE PAUW THOMAS 1 chemin de derrière les murs 51400 LIVRY LOUVERCY et Mme DE PAUW NOEMIE 1 chemin de derrière les murs 51400 LIVRY LOUVERCY

Clause d'agrément : Cession d'actions : soumise à agrément.

LA GERANCE

Pour avis et mention.

M2404486

GN
AVOCATS ASSOCIÉS

PEGASUS

Avis de constitution

Aux termes d'un ASSP en date du 11/04/2024, il a été constituée une SC ayant les caractéristiques suivantes :

DÉNOMINATION SOCIALE : PEGASUS.

OBJET SOCIAL : L'acquisition, la gestion, la vente de valeurs mobilières, titres de placement, titres de toutes sociétés ou tous groupements et de tous droits portant sur ces valeurs et titres ; La propriété, l'administration, la gestion et l'exploitation par bail, location ou autrement de tous immeubles bâtis ou non bâtis et de tous droits immobiliers, dont la Société peut devenir propriétaire par voie d'acquisition, de construction, d'échange, d'apport ou autrement ; Éventuellement, l'aliénation de ses immeubles au moyen de vente, d'échange ou d'apport en société.

SIÈGE SOCIAL : 49 rue de Talleyrand - 51100 REIMS.

CAPITAL : 268.239,38 €.

DURÉE : 99 ans à compter de son immatriculation au RCS de REIMS.

GÉRANCE : M. MANZI Hugo 49 rue de Talleyrand - 51100 REIMS.

M2404488

OFFICE NOTARIAL CLOVIS
Département Droit des Affaires
15 rue Clovis - 51100 REIMS
Tél. +33 (0)3 26 87 71 71
departement.droitdesaffaires.51047@notaires.fr
www.notaires-clovis-reims.fr

V.CROCHET - D. MENNETRET - Ch. PIERRET - Ch. THIBAUT - F. LESCOUT et B. BOUCHER-FRANCOIS
NOTAIRES ASSOCIÉS
15 rue Clovis - 51100 REIMS

CHALET AT

Avis de constitution

Suivant acte reçu par Me David MENNETRET, Notaire à REIMS (Marne), 15 Rue Clovis, le 11 avril 2024, il a été constituée une société ayant les caractéristiques suivantes :

DÉNOMINATION : CHALET AT.

FORME : Société civile immobilière.

CAPITAL SOCIAL : quatre cent soixante-cinq mille cent Euros (465.100,00 €).

SIÈGE SOCIAL : SIGNY LE PETIT (08380), 27 Bis La Croix Bala.

OBJET : l'acquisition par voie d'achat ou d'apport, la propriété, la mise en valeur, l'occupation à titre gratuit par les gérants, la transformation, la construction, l'aménagement, l'administration, la location, la vente à titre exceptionnel de tous biens et droits immobiliers, de tous biens et droits pouvant constituer l'accessoire, l'annexe ou le complément des biens et droits immobiliers en question.

DURÉE : 99 ans.

GÉRANTS nommés pour une durée illimitée : POKORSKI Thierry et PRANDINI Agnès demeurant ensemble à SIGNY-LE-PETIT (08380), 27 Bis La Croix Bala.

CESSIONS DE PARTS : toutes les cessions de parts, quelle que soit la qualité du ou des cessionnaires, sont soumises à l'agrément préalable à l'unanimité des associés.

Immatriculation au R.C.S de SEDAN.

Pour avis et mention.

M2404489

FCN
EXPERTISE
AUDIT
CONSEIL

FCN Reims Farman
7 rue Gabriel Voisin
B.P. 318
51688 REIMS CEDEX 2
Tél. : 03.26.09.24.66

COMPAGNIE DES AGENCES IMMOBILIERES

Société par actions simplifiée
Au capital de 50.000 Euros
Siège social : 8 rue Jules Méline
51430 BEZANNES

Avis de constitution

Aux termes d'un acte sous signature privée en date à BEZANNES (51430) du 11 avril 2024, il a été constituée une société présentant les caractéristiques suivantes :

FORME : Société par actions simplifiée.

SIGLE : CAGIM.

DÉNOMINATION : COMPAGNIE DES AGENCES IMMOBILIERES.

SIÈGE : 8 rue Jules Méline - 51430 BEZANNES.

DURÉE : Quatre-vingt-dix-neuf ans à compter de son immatriculation au Registre du Commerce et des Sociétés.

CAPITAL : 50.000 €.

OBJET (en France et à l'étranger) :

- La prise de participation ou d'intérêts directs ou indirects dans toutes sociétés et entreprises, constituées ou à constituer, avec vocation de promouvoir et d'aider la réalisation de leurs objectifs économiques par toutes prestations de services spécifiques,

- Toute activité liée à la gestion et à la transaction immobilière ;

- Toute opération de marchand de biens mobiliers et immobiliers ;

- L'achat, la vente, la rénovation de biens immobiliers ;

- L'achat, la vente d'éléments de décoration pouvant se rattacher directement ou indirectement à l'objet social et à tous objet similaire ou connexe.

Toutes opérations industrielles et commerciales se rapportant à :

- la création, l'acquisition, la location, la prise en location-gérance de tous fonds de commerce, la prise à bail, l'installation, l'exploitation de tous établissements, fonds de commerce, usines, ateliers, se rapportant à l'une ou l'autre des activités spécifiées ci-dessus ;

- la prise, l'acquisition, l'exploitation ou la cession de tous procédés, brevets et droits de propriété intellectuelle concernant ces activités ;

- la participation, directe ou indirecte, de la Société dans toutes opérations financières, mobilières ou immobilières ou entreprises commerciales ou industrielles pouvant se rattacher à l'objet social ou à tout objet similaire ou connexe ;

- toutes opérations quelconques contribuant à la réalisation de cet objet.

EXERCICE DU DROIT DE VOTE : Tout associé peut participer aux décisions collectives sur justification de son identité et de l'inscription en compte de ses actions au jour de la décision collective.

Sous réserve des dispositions légales, chaque associé dispose d'autant de voix qu'il possède ou représente d'actions.

AGREMENT : Les cessions d'actions, à l'exception des cessions aux associés, sont soumises à l'agrément de la collectivité des associés.

PRÉSIDENTE : La société VITACEAE, société à responsabilité limitée.

Au capital de 700.000,00 €.

Domiciliée 8 rue Jules Méline à BEZANNES (51430),

Immatriculée sous le n° 487 515 942 R.C.S. REIMS,

Représentée par Monsieur Philippe PETIT, cogérant associé de la Société susvisée.

Directrice Générale : La société REHOBOAM, société à responsabilité limitée.

Au capital de 700.000,00 €.

Domiciliée 30 rue Gustave Haguénin à BAZANCOURT (51110).

Immatriculée sous le n° 819 706 748 R.C.S. REIMS.

Représentée par Monsieur Philippe PETIT, cogérant associé de la société susvisée.

La société sera immatriculée au Registre du Commerce et des Sociétés de REIMS.

Pour avis : La Présidente.

M2404496

Octav
Société d'Avocats
8 rue Camille Lenoir - 51100 REIMS

SCI DES COOPÉRATEURS MH

Société civile immobilière
au capital de 35.000 Euros

Siège social :
14 F Avenue des Chenevières
51370 SAINT BRICE COURCELLES
RCS Reims

Avis de constitution

Aux termes d'un acte sous seing privé signé par voie de signature électronique via DocuSign® conformément à l'article 1367 du Code civil en date du 12/04/2024, il a été constituée une société présentant les caractéristiques suivantes :

FORME SOCIALE : Société civile immobilière.

DÉNOMINATION SOCIALE : SCI DES COOPÉRATEURS MH.

SIÈGE SOCIAL : 14 F Avenue des Chenevières - 51370 SAINT BRICE COURCELLES.

OBJET SOCIAL : La vente, l'administration et l'exploitation par bail, location ou autrement d'immeubles bâtis ou non bâtis dont elle pourrait devenir propriétaire par voie d'acquisition, d'échange, d'apport ou autrement, ladite activité ayant exclusivement un caractère civil

DURÉE DE LA SOCIÉTÉ : 99 ans à compter de la date de l'immatriculation de la Société au Registre du commerce et des sociétés.

CAPITAL SOCIAL : 35.000 €, constitué uniquement d'apports en numéraire.

GÉRANCE : M. Christophe MOZIN, demeurant 1 Chemin du Grand Jardin - 52160 AUBERIVE.

CLAUSES RELATIVES AUX CESSIONS DE PARTS : agrément requis pour toutes les cessions ; agrément des associés représentant au moins les deux tiers des parts sociales.

Immatriculation de la Société au Registre du commerce et des sociétés de REIMS.

Pour avis.

M2404513

KHODJA
EXPERTISE COMPTABLE
AUDIT CONSEIL

HOLDING ZENAIID

Avis de constitution

Aux termes d'un ASSP en date du 25/03/2024, il a été constituée une EURL ayant les caractéristiques suivantes :

Dénomination sociale : HOLDING ZENAIID

Objet social : La souscription, l'achat, la vente et la gestion de titres ou droits sociaux de toutes sociétés, françaises ou étrangères, cotées ou non cotées, pourvu que ce soit dans le cadre de la gestion patrimoniale et civile de l'objet social ; L'exercice de tous mandats sociaux ; La gestion administrative, juridique, comptable, immobilière et financière de toute sociétés dont elle détient des titres ou droits sociaux ,

Siège social : 1 rue du chêne vert, 51300 VITRY LE FRANCOIS

Capital : 390 000 €

Durée : 99 ans à compter de son immatriculation au RCS de CHALONS -EN-CHAMPAGNE

Gérance : M. ZENAIID Laurent 1 rue du chêne Vert 51300 VITRY LE FRANCOIS

Pour avis : Le gérant

M2404523

Toutes les annonces légales de votre département sur matot-braine.fr

Marne



DEMALVOISINE

Avis de constitution

Aux termes d'un ASSP en date du 30/03/2024, il a été constitué une SC ayant les caractéristiques suivantes :

Dénomination sociale : DEMALVOISINE

Objet social : La société a pour objet en France et à l'étranger : la gestion et l'administration de portefeuilles de titres et participations et toutes opérations financières, mobilières ou immobilières se rattachant directement ou indirectement à cet objet et susceptibles d'en favoriser la réalisation. La société a également pour objet l'octroi de sûretés et de garanties au profit de tiers, la société pourra notamment consentir tout cautionnement et tout cautionnement hypothécaire au profit de ses associés. Pour réaliser cet objet la société peut recourir, en tous lieux, à tous actes ou opérations de quelque nature et importance qu'ils soient, sans aucune exception, dès lors que, directement ou indirectement, ils contribuent ou peuvent contribuer, ils facilitent ou peuvent faciliter la réalisation des activités ci-dessus définies ou ils permettent de sauvegarder les intérêts commerciaux, industriels ou financiers de la société ou des entreprises avec lesquelles elle est en relation de groupe ou d'affaires. La société a aussi pour objet en France et à l'étranger de réaliser des prestations administratives et de gestion avec des sociétés ou des entreprises avec lesquelles elle est en relation de groupe ou d'affaires.

Siège social : 17 rue haute des meuniers, 51210 CORFELIX

Capital : 158 660 €

Durée : 99 ans à compter de son immatriculation au RCS de REIMS

Gérance : M. DEMALVOISINE Aurélien 4 rue de l'église saint memmie 51210 CORFELIX

Clause d'agrément : La cession des parts sociales, quelque soit la qualité du cessionnaire, ne peut intervenir qu'avec l'agrément des associés donné dans la forme d'une décision collective extraordinaire. En cas de décès d'un associé, la société n'est pas dissoute mais continue entre les associés survivants. Les héritiers et ayants droit de l'associé décédé et éventuellement son conjoint survivant, sont soumis à agrément.

M2404649

La gérance



THIENOT & ASSOCIÉS

Notaires

23 rue Libergier - 51100 REIMS

LE LIMONADIER

Avis de constitution

Aux termes d'un acte reçu par Me Sonia BADAUT, Notaire à REIMS, le 15 avril 2024, il a été constitué une Société présentant les caractéristiques suivantes :

DÉNOMINATION : LE LIMONADIER.

FORME : Société Civile de Construction Vente.

SIÈGE : REIMS (51100), 1 rue des Docks Rémois.

OBJET : Acquisition de terrain, construction d'immeubles et vente de ces immeubles.

DURÉE : 15 ans à compter de la date d'immatriculation de la Société au RCS.

CAPITAL : 1.000 € constitué d'apports en numéraire.

GÉRANT : SAS CITANIUM, représentée par M^{me} Florence CHOMBINHO, sa Présidente, dt à REIMS (51100), 27 rue des Elus.

AGRÈMENT : Les cessions de parts sont soumises à l'agrément de la collectivité des associés.

IMMATRICULATION : RCS de REIMS.

Pour avis : Me BADAUT.

M2404565



LM CHALONS

Avis de constitution

Selon ASSP en date à SAINT MARTIN SUR LE PRE du 9 avril 2024, il a été constitué une société civile immobilière dénommée : LM CHALONS.

CAPITAL SOCIAL : 1.000 €, constitué uniquement d'apports en numéraire.

SIÈGE SOCIAL : Rue du 8 Mai 1945 - 51520 SAINT MARTIN SUR LE PRE.

OBJET SOCIAL : L'acquisition par voie d'achat ou d'apport, la mise en valeur par exploitation, location, construction, l'amélioration, l'administration, la prise à bail avec ou sans promesse de vente, l'aliénation occasionnelle en totalité ou en partie, sous forme de vente, d'échange ou d'apport en société de tous immeubles bâtis ou non bâtis. La souscription de tous emprunts nécessaires aux financements des opérations visées au paragraphe qui précède et l'octroi de toutes garanties en rapport avec lesdits financements.

DURÉE DE LA SOCIÉTÉ : 99 ans à compter de la date de l'immatriculation de la société au R.C.S. de CHALONS EN CHAMPAGNE.

GÉRANCE : Monsieur Anthony MAQUIN demeurant 3 rue de Verdun - 51460 POIX et Monsieur Rémi LHERITIER demeurant 81 rue des Capucins - 55200 COMMERCY.

CLAUSES RELATIVES AUX CESSIONS DE PARTS : agrément requis dans tous les cas, donné par les associés représentant plus des deux tiers des parts sociales.

Pour avis : La Gérance.

M2404525

HAS FORMATION

Immatriculation

Par acte sous seing privé en date du 10/04/2024, il a été constitué une Société à Responsabilité Limitée, dont les caractéristiques sont les suivantes :

DÉNOMINATION : HAS FORMATION.

OBJET : auto-école, établissement d'enseignement à titre onéreux de la conduite de véhicules à moteurs et de la sécurité routière.

CAPITAL : 2.000 €.

SIÈGE SOCIAL : 2 rue Lafayette - 51350 CORMONTREUIL.

DURÉE : 99 ans.

GÉRANCE : M. Hasret TOKER demeurant à REIMS (51100) 19 allée Charles Gounod.

La société sera immatriculée au Registre du Commerce et des Sociétés de REIMS.

Pour insertion : La gérance.

M2404645

ZK THERMIQUE

Constitution société

Par acte SSP en date du 15 avril 2024, il a été constitué une société présentant les caractéristiques suivantes :

DÉNOMINATION SOCIALES : ZK THERMIQUE.

FORME : SASU.

CAPITAL : 1.000,00 €.

SIÈGE SOCIAL : 215 Boulevard Charles Armand - 51100 REIMS.

DURÉE : 99 ans.

OBJET SOCIAL : Tous travaux d'électricité, de plomberie, de climatisation, ainsi que d'isolation intérieure et extérieure.

CESSION D' ACTIONS ET AGRÈMENTS : Les cessions d'actions s'effectuent librement.

PRÉSIDENT : M. KURKAEV Zelimkhan, demeurant au - 215, Boulevard Charles Armand - 51100 REIMS.

Immatriculation au R.C.S. de REIMS.

M2404662



SELARL ESANU NOTAIRES

14-16, Cours Chrisian Lange, 17, rue Louis Victor de Broglie

51430 BEZANNES

Tél : 03 72 27 00 51

valeriu.esanu@notaires.fr

CARRARA

Avis de constitution

Aux termes d'un acte authentique reçu le 15/04/2024 par Maître Valériu ESANU, Notaire à BEZANNES (51430) - 14-16 cours Christian Lange, il a été constitué une SCI ayant les caractéristiques suivantes :

Dénomination sociale : CARRARA

Objet social : L'acquisition, en état futur d'achèvement ou achevés, l'apport, la propriété, la mise en valeur, la transformation, la construction, l'aménagement, l'administration, la location et la vente (exceptionnelle) de tous biens et droits immobiliers, ainsi que de tous biens et droits pouvant constituer l'accessoire, l'annexe ou le complément des biens et droits immobiliers en question.

Siège social : 16 rue David, 51100 REIMS

Capital : 1 000 €

Durée : 99 ans à compter de son immatriculation au RCS de REIMS

Co-gérance : M. SOOSAIPILLAI

Leo 16 rue David 51100 REIMS et M^{me} ROLLAND Elsa 16 rue David 51100 REIMS

M2404557



8 rue Camille Lenoir - 51100 REIMS

CARLOT

COUVERTURE

Société à responsabilité limitée

au capital de 3.000 Euros

Siège social :

36 rue de la Liberté

51370 SAINT BRICE COURCELLES

R.C.S. Reims

Avis de constitution

Aux termes d'un acte sous seing privé en date à REIMS (51) du 18/04/2024, il a été constitué une société présentant les caractéristiques suivantes :

FORME SOCIALE : Société à responsabilité limitée.

DÉNOMINATION SOCIALE : CARLOT COUVERTURE.

SIÈGE SOCIAL : 36 rue de la Liberté - 51370 SAINT BRICE COURCELLES.

OBJET SOCIAL : Toutes activités de couverture, charpente, zinguerie, entretien des toitures, isolation, étanchéité, menuiseries et fermetures, panneaux photovoltaïques, et généralement, toutes opérations industrielles, commerciales, financières, civiles, mobilières ou immobilières, pouvant se rattacher directement ou indirectement à l'objet social ou à tout objet similaire ou connexe.

DURÉE DE LA SOCIÉTÉ : 99 ans à compter de la date de l'immatriculation de la société au Registre du Commerce et des Sociétés.

CAPITAL SOCIAL : 3.000 €.

GÉRANCE : M. Vincent CARLOT, demeurant 36 rue de la Liberté - 51370 SAINT BRICE COURCELLES.

CLAUSES RELATIVES AUX CESSIONS DE PARTS : Les parts sociales ne peuvent être transmises qu'avec le consentement des associés représentant au moins les 2/3 des parts sociales. Sont libres les transmissions de parts entre associés ou au profit de leur conjoint, ascendant ou descendant.

Immatriculation de la société au Registre du Commerce et des Sociétés de REIMS.

Pour avis.

M2404718

LE SIEGE BARBER SHOP

Société par actions simplifiée

au capital de 1.000 Euros

Siège social : 8 rue Jean Moulin

51530 MAGENTA

Avis de constitution

Aux termes d'un acte sous signature privée en date à REIMS du 11/04/2024, il a été constitué une société présentant les caractéristiques suivantes :

FORME : Société par actions simplifiée.

DÉNOMINATION : LE SIEGE BARBER SHOP.

SIÈGE : 8 rue Jean Moulin - 51530 MAGENTA.

DURÉE : quatre-vingt-dix-neuf ans à compter de son immatriculation au Registre du Commerce et des Sociétés.

CAPITAL : 1.000 €.

OBJET : - Coiffure mixte, vente de produits et de matériels en ligne et en magasin, vente de création de vêtements, vente de boissons sans Alcool et confiserie, service de massage.

Sous réserve des dispositions légales, chaque associé dispose d'autant de voix qu'il possède ou représente d'actions.

TRANSMISSION DES ACTIONS : La cession des actions de l'associé unique est libre.

PRÉSIDENT : Monsieur BOULAL Soufiane, demeurant 34 avenue de Franche Comté - 51200 Épernay.

La société sera immatriculée au Registre du Commerce et des Sociétés de REIMS.

Pour avis : Le Président.

M2404568



SCP LEFEVRE-FLORENS

Notaires à VITRY LE FRANCOIS (51)

28 rue Aristide Briand

SCI DION

MONTEILLET

Avis de constitution

Suivant acte reçu par Maître Romain FLORENS, Notaire Associé de la Société Civile Professionnelle «Arnaud LEFEVRE et Romain FLORENS, Notaires Associés», titulaire d'un Office Notarial à VITRY LE FRANCOIS (Marne), 28 rue Aristide Briand, le 10 avril 2024, a été constituée une société civile immobilière ayant les caractéristiques suivantes :

La société a pour objet : l'acquisition, en état futur d'achèvement ou achevés, l'apport, la propriété, la mise en valeur, la transformation, la construction, l'aménagement, l'administration, la location et la vente (exceptionnelle) de tous biens et droits immobiliers, ainsi que de tous biens et droits pouvant constituer l'accessoire, l'annexe ou le complément des biens et droits immobiliers en question.

La dénomination sociale est : SCI DION MONTEILLET.

Le siège social est fixé à : VITRY LE FRANCOIS (51300), 53 Rue du Grand Parc.

La société est constituée pour une durée de 99 années

Le capital social est fixé à la somme de : cent soixante-seize mille huit cents Euros (176.800,00 €).

Toutes les cessions de parts, quelle que soit la qualité du ou des cessionnaires, sont soumises à l'agrément préalable à l'unanimité des associés.

Les gérants de la société sont : Monsieur Johan MONTEILLET et Madame Elise DION sus nommés

La société sera immatriculée au registre national des entreprises et au registre du commerce et des sociétés de CHALONS EN CHAMPAGNE.

Pour avis : Le notaire.

M2404606

E.A.R.L. LBVITI

Exploitation agricole

à responsabilité limitée

au capital de 7.500 Euros

Siège social :

88 rue de Sillery - 51500 TAISSY

Avis de constitution

Aux termes d'un acte sous seing privé en date du 15 avril 2024, à TAISSY, il a été constitué une société présentant les caractéristiques suivantes :

FORME SOCIALE : Entreprise agricole à responsabilité limitée.

DÉNOMINATION SOCIALE : E.A.R.L. LBVITI.

SIÈGE SOCIAL : 88 rue de Sillery - 51500 TAISSY.

OBJET SOCIAL : La société a pour objet : L'exercice d'activités réputées agricoles au sens de l'article L 311-1 du Code Rural.

DURÉE DE LA SOCIÉTÉ : 99 ans à compter de la date de l'immatriculation de la société au Registre du Commerce et des Sociétés.

CAPITAL SOCIAL : 7.500 €.

GÉRANCE : Madame Laure BROCHET épouse FAROUX, demeurant 44 rue Henri Warnier - 51500 TAISSY et Monsieur Laurent FAROUX, demeurant 44 rue Henri Warnier - 51500 TAISSY assurent la co-gérance.

Immatriculation de la société au Registre du Commerce et des Sociétés de REIMS.

Pour avis : La gérance.

M2404689

SCI SUDE

Société civile immobilière

au capital de : 2.000 Euros

8 rue Elisa Deroche - 51450 BETHENY

Avis de constitution

Au terme d'un acte sous seing privé en date du 10 avril 2024 il a été constitué la société civile immobilière a des caractéristiques suivantes :

FORME : SCI (Société civile immobilière).

DÉNOMINATION : SUDE.

CAPITAL : 2.000 €, divisé en 200 parts de 10 € chacune entièrement souscrites et libérées.

OBJET : - l'acquisition, la gestion, la location et l'administration de tous biens mobiliers ou immobiliers.

DURÉE : 99 années à compter de son immatriculation au R.C.S. REIMS (Marne).

SIÈGE : 8 rue Elisa Deroche - 51450 BETHENY.

LE GERANT : Monsieur AVCI Durmus, demeurant, 8 rue Elisa Deroche - 51450 BETHENY, est le premier gérant.

DEBUT D'ACTIVITE : 20 avril 2024.

Pour avis : Le Gérant.

M2404672

SCI DETANTE

Avis de constitution

Suivant acte reçu par Maître Sylvain SARCELET, Notaire à SAINTE MENEHOULD (Marne), 9 place du Général Leclerc, le six avril deux mille vingt quatre, enregistré, a été constituée la société dont les caractéristiques principales sont les suivantes :

DÉNOMINATION : SCI DETANTE.

FORME : Société civile immobilière.

CAPITAL SOCIAL : Mille Euros (1.000,00 €).

SIÈGE SOCIAL : VOILEMONT (Marne), 23 rue Saint-Vite.

OBJET SOCIAL : La gestion, l'administration, la mise en valeur et l'exploitation par bail ou autrement de tous biens ou droits immobiliers dont la société pourra devenir propriétaire et généralement toutes opérations se rattachant à l'objet social.

DURÉE : 99 années à compter de son immatriculation au Registre du Commerce et des Sociétés.

GÉRANCE : Monsieur Laurent DETANTE, demeurant à VOILEMONT (Marne), 23 rue Saint-Vite ; Madame Charlotte HUET, demeurant à VOILEMONT (Marne), 23 rue Saint-Vite.

IMMATRICULATION : La société sera immatriculée au Registre du Commerce et des Sociétés de CHALONS EN CHAMPAGNE (51000).

CESSION DE PARTS SOCIALES - AGRÈMENT : Cession libre entre associés et entre ascendants et descendants d'un associé et au profit du conjoint d'un associé. La décision d'agrément est de la compétence de l'assemblée générale.

Pour avis : Le Notaire.

M2404673

SARL « Benoît PELIGRI »

Avis de constitution

Aux termes d'un acte sous seing privé en date du 15/04/2024, il a été constitué une société dont les caractéristiques sont les suivantes :

FORME : Société à responsabilité limitée.

DÉNOMINATION : «Benoît PELIGRI».

SIÈGE SOCIAL : 9 rue de Paris - 51120 SEZANNE.

OBJET : La société a pour objet, en France et à l'étranger :

- L'exploitation et la gestion de biens viticoles dont elle est propriétaire, locataire ou bénéficiaire de mises à disposition, et généralement l'exercice d'activités réputées agricoles au sens de l'article L.311-1 du Code rural et de la pêche maritime.

- Le pressurage de raisins.

- Toutes prestations de services viticoles et vinicoles notamment l'application de produits phytopharmaceutiques.

- L'acquisition, la construction, l'administration, la gestion par location ou autrement et la cession le cas échéant de tous immeubles et biens immobiliers dont elle peut devenir locataire ou propriétaire.

- La location meublée et non meublée d'immeubles.

DURÉE : 99 ans à compter de son immatriculation au registre du commerce et des sociétés.

CAPITAL : 15.000 € divisé en 1.500 parts d'un montant unitaire de 10 € chacune.

GÉRANCE : M. Benoît PELIGRI demeurant 9 rue de Paris - 51120 SEZANNE nommé pour une durée illimitée avec pouvoir général d'engager la société envers les tiers.

IMMATRICULATION : au RCS de REIMS.

Pour avis : Le représentant légal.

M2404706

CS FINANCES

Société à responsabilité limitée au capital de 1 000 euros

Siège social :

2bis route de Montmirail

51510 FAGNIERES

Avis de constitution

Aux termes

Toutes les annonces légales de votre département sur matot-braine.fr

Marne

MODIFICATION DE STATUTS



FCN Epernay
2 rue Léger Bertin - BP 15
51201 EPERNAY CEDEX
Tél. : 03.26.54.14.44

Gemelli Prestations

SARL au capital de 1 000 €
Siège social : 12 rue des Futies -
51200 ÉPERNAY
RCS REIMS 981 711 690

Aux termes d'une délibération en date du 4 décembre 2023, la collectivité des associés a nommé en qualité de co-gérant, Monsieur Alexandre PENT, demeurant : Allée Léo Delibes - 51200 ÉPERNAY, pour une durée illimitée à compter de ce jour.

Pour avis, La Gérance.

M2313843

BARBET RENE

SASU au capital de 8 000 €
Siège social : 13 rue du Général de
Gaulle
51700 LEUVRIGNY
RCS de REIMS n°443 553 664

Avis de modification

En date du 01/03/2024, l'associé unique a décidé à compter du 01/03/2024 de :

- modifier la dénomination sociale de la société anciennement BARBET RENE qui devient BARBET FREDERIC.
- transférer le siège social de la société au 14 rue Léo Lagrange, 51700 LEUVRIGNY.

Modification au RCS de REIMS.
M2402596



FCN Epernay
2 rue Léger Bertin - BP 15
51201 EPERNAY CEDEX
Tél. : 03.26.54.14.44

SALON BOUCLETTES

Société par actions simplifiée
au capital de 1.000 Euros
Siège social :
14 Rue Henri Martin
51200 EPERNAY
833 496 862 RCS Reims

Aux termes d'une décision en date du 11 Mars 2024, l'associé unique a décidé :

- de remplacer à compter du 11 Mars 2024 la dénomination sociale «SALON BOUCLETTES» par «CHEZ JULIEN» et de modifier en conséquence l'article 3 des statuts.

- de transférer le siège social 14 Rue Henri Martin - 51200 EPERNAY au 9 Rue Gallice - 51200 EPERNAY à compter du 11 Mars 2024 et de modifier en conséquence l'article 4 des statuts.

Pour avis : Le président.

M2402936

LES TROIS COMMANDEMENTS

SARL au capital de 100 Euros
Siège social :
24 Chaussée Bocquaine
51100 REIMS
RCS Reims 949 187 389

L'AGE du 09/03/2024 a décidé à compter du 09/03/2024 de la révocation de Monsieur GAZEAU Jordan aux fonctions de co-gérant.

Modification au RCS REIMS.

Thibault Deknudt.

M2404550



FCN
EXPERTISE
AUDIT
CONSEIL
57 Chaussée du Port
CS 90157
51008 CHALONS EN CHAMPAGNE CDX
Tél. : 03.26.68.39.58

FDE51510

Société civile immobilière
au capital de 1.000 Euros
Siège social :
35 rue des Champs Flutets
51510 COMPERTRIX
533 331 930
RCS Châlons en Champagne

Aux termes d'une délibération en date du 09/04/2024, l'AGE a décidé de transférer le siège social du 35, rue des Champs Flutets - 51510 COMPERTRIX au 7 Chemin des Pêcheurs - 10110 BAR SUR SEINE à compter du même jour, et de modifier en conséquence l'article 4 des statuts. Modification sera faite au RCS de TROYES.

Pour avis : La Gérance.

M2404088

VIDEOLIVE

Société par actions simplifiée
au capital de 6.000 Euros
Siège social :
22 rue de l'Europe - 51220 LOIVRE
839 122 736 RCS Reims

Aux termes d'un procès-verbal des décisions de l'associé unique en date du 09/04/2024, il résulte que la société HUGAB, SAS au capital de 252.000 €, dont le siège social est 22 rue de l'Europe - 51220 LOIVRE, immatriculée au RCS sous le numéro 839 122 736 a été nommée en qualité de Présidente en remplacement de Monsieur Alexandre GUERY.

Pour avis : Le président.

M2404285

MAISON DE SANTE DES COTEAUX SEZANNAIS

Société interprofessionnelle de soins ambulatoires
au capital de 100 Euros
Siège social : 120 rue de la Gare
51120 SEZANNE
837 559 319 R.C.S. Reims

L'Assemblée Générale Extraordinaire réunie le 30/03/2024 a nommé Madame Julie CABAUP demeurant 3 rue du Moulin - 51120 GAYE en qualité de cogérante pour une durée illimitée à compter du 30/03/2024.

M2404342



FCN
EXPERTISE
AUDIT
CONSEIL
57 Chaussée du Port
CS 90157
51008 CHALONS EN CHAMPAGNE CDX
Tél. : 03.26.68.39.58

EC JSAR CHALONS

Société par actions simplifiée
au capital de 10.000 Euros
Siège social :
6 allée des Garennes
51510 ST GIBRIEN
984 071 225
R.C.S. Châlons en Champagne

Aux termes d'une délibération en date du 11/04/2024, l'AGE des associés de la SAS EC JSAR CHALONS a décidé de transférer le siège social du 6 allée des Garennes - 51510 ST GIBRIEN à Avenue du Président Roosevelt, Centre commercial Croix Dampierre - 51000 CHALONS EN CHAMPAGNE à compter de ce jour et de modifier en conséquence l'article 4 des statuts.

Pour avis : Le président.

M2404394

EURL TRICOT

9 RUE DES ELUS
51100 REIMS
799 851 050 RCS REIMS

Aux termes d'une assemblée générale extraordinaire en date du 18 Mars 2024, l'associé unique a décidé de transférer le siège social de la Société du 9 rue des Elus - 51100 REIMS au 1 rue des Templiers - 51100 REIMS, à compter du 18 Mars 2024 et de modifier en conséquence l'article 4 des statuts.

Modification faite au R.C.S de de REIMS.

Pour avis la Gérance

M2404466

ENTREPRISE GARNOTEL

Société à responsabilité limitée
au capital de 15.245,00 Euros
Siège social :
6 rue de la Crayère
51220 COURCY
339 999 179 R.C.S. Reims

Aux termes d'une délibération en date du 29/03/2024, l'assemblée générale extraordinaire a pris acte de la démission de M. Claude GARNOTEL et M^{me} Corinne GARNOTEL, co-gérants, à effet au 31/03/2024, et a décidé de ne pas pourvoir à leur remplacement. Les statuts sont mis à jour en conséquence. Dépôt légal au greffe du tribunal de commerce de REIMS.

Pour avis : La Gérance.

M2403952

SCI

« 6 RUE CARNOT »

Capital social : 1.500 Euros
Siège social : 6 rue Carnot
51530 PIERRY
R.C.S. Reims 527 705 727

Par décision de l'assemblée générale extraordinaire du 8 avril 2024, les associés ont décidé l'augmentation du capital social de 120 € le portant à 1.620 € et ont constaté la nouvelle adresse de Monsieur Arnaud MILTAT, gérant, fixée 63 rue de la cité du gai logis - 51530 DIZY.

Pour avis : La Gérance.

M2404490

IRPAC DEVELOPPEMENT

société anonyme à Conseil d'Administration
au capital de 12.512.828 Euros
Siège social :
5 rue Gaston Boyer - 51100 REIMS
329 744 585 RCS Reims

Avis de changement de représentant permanent, membre du conseil d'administration

Suivant délibérations du Directoire de la CAISSE D'EPARGNE GRAND EST EUROPE du 18 mars 2024, Madame Meryem AIT SALAH demeurant 71 Boulevard Paul Doumer à REIMS (51100) a été désignée en qualité de représentant permanent de la C.E.G.E.E au sein du Conseil d'Administration de la société IRPAC DEVELOPPEMENT en remplacement de Monsieur Guillaume BRUNET.

M2404492

EARL « ERARD-SALMON »

Capital social : 100.800 Euros
Siège social : 8 rue du Pressoir
51700 OLIZY VIOLAINE
R.C.S. Reims 499 069 136

Par décision de l'assemblée générale extraordinaire du 27 mars 2024, les associés ont décidé des points suivants :

- Augmentation du capital social de 756.000 € le portant à 856.800 €.
- Suppression de la forme juridique de l'article «dénomination sociale».

Pour avis : La Gérance.

M2404493



Maitres BOUFFIN, BRIAND-DUFOUR
Notaires associés
4 mail des Acacias
51120 SEZANNE

EARL LES BLANCHETTES

Aux termes d'un acte reçu par Maître Xavier BOUFFIN, Notaire à SEZANNE, le 22 décembre 2023, les associés de la société dénommée EARL LES BLANCHETTES, exploitation agricole à responsabilité limitée, dont le siège social est à BARBUISE (10400), 12 rue des Roses, Les Vigneaux, immatriculée au registre du commerce et des sociétés de TROYES et identifiée sous le numéro SIREN 432 761 088 ont

- décidé de transférer le siège social à BARBONNE FAYEL (51120), 57 Rue de Lancourt.

- constaté la démission de Monsieur Jean-Pierre GAILLARD, de sa fonction de gérant

- nommé Monsieur Adrien GAILLARD, demeurant à BARBONNE FAYEL (51120), 60 Rue de Lancourt, co-gérant.

M2404511

SELARL

« TENTORI »

Société d'Exercice Libéral à responsabilité limitée
au capital de 30.000 Euros
Siège social : 18 Place d'Armes
51300 VITRY LE FRANCOIS
R.C.S. Chalons En Champagne
800 456 873

Suivant délibération de l'assemblée générale extraordinaire du 30/07/2023, les associés ont décidé, à compter du 30/07/2023, de réduire le capital social d'un montant de 1.500 € pour le ramener à 28.500 €.

Le dépôt légal sera effectué au greffe du tribunal de commerce de CHALONS EN CHAMPAGNE.

Pour avis : Le représentant légal.

M2404517

OFFICE NOTARIAL CLOVIS

Département Droit des Affaires
15 rue Clovis - 51100 REIMS
Tél. +33 (0)3 26 87 71 71
departement.droitdesaffaires.51047@notaires.fr
www.notaires-clovis-reims.fr

V.CROCHET - D. MENNETRET - Ch. PIERRET - Ch. THIBAUT - F. LESCOUT et B. BOUCHER-FRANCOIS
NOTAIRES ASSOCIES
15 rue Clovis - 51100 REIMS

SCI DVMA

Société civile immobilière
au capital de 315.000 Euros
Siège Social 118 rue Saint Thierry
51100 REIMS
948519228 R.C.S. Reims

Modification capital

Suivant acte reçu par Me Stéphanie DOUBLET-RIET, notaire à REIMS le 13 avril 2024, la collectivité des associés a décidé d'augmenter le capital social d'une somme de 177.000 € pour le porter de 315.000 € à 492.000 € par création de 17.700 parts nouvelles.

Les articles 6 et 7 des statuts ont été modifiés en conséquence.

Le dépôt légal sera effectué au R.C.S. de REIMS.

Pour avis et mention.

M2404551



KHODJA
EXPERTISE COMPTABLE
AUDIT CONSEIL

HOLDING

DU MARONNIER

Société civile au capital de 1 000 €
Siège social : 10, RUE GEORGES GUIRAUD
51400 SAINT HILAIRE AU TEMPLE
RCS de CHALONS-EN-CHAMPAGNE n°893 087 668

Avis de modification

L'AGE du 25/03/2024 a décidé à compter du 25/03/2024 d'augmenter le capital social de 163 970 € par apports en nature en le portant de 1 000 € à 164 970 €.

Article 7 des statuts modifié en conséquence.

Modification au RCS de CHALONS-EN-CHAMPAGNE.

LA GERANCE

M2404553

FRANCK MATERIEL DENTAIRE CHAMPENOIS

Société à responsabilité limitée au capital de 500 euros
Siège social : 13, Avenue de la Belle Image 51390 GUEUX
512 015 405 RCS REIMS

Aux termes d'une décision en date du 15.04.2024, l'associé unique a décidé de transférer le siège social du 13, avenue de la Belle Image 51390 GUEUX au 14, rue des Bouleaux 51140 MUIZON à compter du même jour, et de modifier en conséquence l'article 4 des statuts.

Pour avis La Gérance

M2404558

HOLDING FMD CHAMPENOIS

Société civile
au capital de 30 010 euros
Siège social : 13 avenue de la Belle Image 51390 GUEUX
823 444 427 RCS REIMS

Aux termes d'une décision en date du 15.04.2024, la Gérance de la société HOLDING FMD CHAMPENOIS a décidé de transférer le siège social du 13 avenue de la Belle Image 51390 GUEUX au 14 rue des Bouleaux 51140 MUIZON à compter du même jour, et de modifier en conséquence l'article 4 des statuts.

Pour avis La Gérance

M2404560

IRPAC CREATION

Société anonyme à conseil d'administration
au capital de 1.507.580,80 Euros
Siège social : 5 rue Gaston Boyer
51100 REIMS
432 967 115 R.C.S. Reims

Avis de changement de représentant permanent, membre du conseil d'administration

Suivant délibérations du Directoire de la CAISSE D'EPARGNE GRAND EST EUROPE du 18 mars 2024, Madame Meryem AIT SALAH demeurant 71 boulevard Paul Doumer à REIMS (51100) a été désignée en qualité de représentant permanent de la C.E.G.E.E au sein du Conseil d'Administration de la société IRPAC CREATION en remplacement de Monsieur Guillaume BRUNET.

M2404567



AM INVEST

SARL au capital de 1.000.000 Euros
Siège social :
Lieu-Dit l'Ermitage
51230 CONNANTRE
493 054 977 RCS Reims

En date du 29/03/2024, l'associé unique a constaté la réalisation définitive des Apports et de l'augmentation de capital social d'un montant de 326.320 €. Le capital social a été porté de 1.000.000 € à 1.326.320 €. Les statuts ont été modifiés en conséquence.

Mention au RCS de REIMS.

M2404573

SARL « Maurice PHILIPPART »

Société à responsabilité limitée au capital de 300.000 Euros
Siège social :
3 rue des Vignes
51500 CHIGNY LES ROSES
RCS Reims 514 143 221

Suivant délibération de l'assemblée générale extraordinaire du 15 février 2024, Monsieur Franck PHILIPPART a démissionné de ses fonctions de cogérant à compter du 31 janvier 2024. Le dépôt légal sera effectué au greffe du tribunal de commerce de REIMS.

Pour avis : Le représentant légal.

M2404582



LAURENCY & ASSOCIÉS
Cabinet LAURENCY & ASSOCIÉS
Expertise comptable - Audit - Conseil - Gestion sociale
2 rue du Colonel Pierre Servagnat
51200 EPERNAY

L'ATELIER DOMOTIQUE

Société à responsabilité limitée au capital de 7.000 Euros
Siège social : 10 rue des Malbouches
51200 EPERNAY
830 189 023 R.C.S. Reims

Aux termes d'une décision en date du 15/04/2024, l'associé unique a décidé de transférer le siège social du 10 rue des Malbouches - 51200 EPERNAY au 5 rue Lochet - 51200 EPERNAY à compter de ce jour, et de modifier en conséquence l'article 4 des statuts.

Pour avis : Le Gérant.

M2404583



03 26 86 72 98
21 rue Courmeaux - 51100 REIMS
http://www.cogep.fr

PARADISEA

Société à responsabilité limitée au capital de 25 000 euros
Siège social : 24 rue Talleyrand
51000 REIMS
834 950 149 RCS REIMS

Aux termes d'une délibération en date du 30/09/2021, l'Assemblée Générale Extraordinaire des associés de la société à responsabilité limitée PARADISEA a décidé de transférer le siège social du 8 RUE JEAN MONNET, 51220 LOIVRE au 24 rue Talleyrand, 51100 REIMS, à compter ce jour, et de modifier en conséquence l'article 4 des statuts.

Pour avis La Gérance

M2404608

Toutes les annonces légales de votre département sur matot-braine.fr

Marne



Isabelle CIRET-DUMONT
Marjolaine LAMPSON

— notaires associés —

29 Boulevard Foch - 51100 REIMS

DREAMWAYS

SCI au capital de 1.500 Euros
Siège social :
47 rue Principale - 51260
BAUDEMONT
979 157 450 RCS de Reims

En date du 15 décembre 2023, par décision collective unanime a été décidé le transfert du siège social au 14 rue de Conilhac - 11200 FABREZAN, à compter du 15 décembre 2023.
Mention au RCS de NARBONNE.
M2404609

LG3S

Société à responsabilité limitée
au capital de 1.000 Euros
Siège social :
19 rue René Lemaire
51200 EPERNAY
814 054 821 RCS Reims

Aux termes d'une décision en date du 12 avril 2024, la gérance de la société à responsabilité limitée LG3S, usant des pouvoirs conférés par les Statuts, a décidé de transférer le siège social du Zone d'Activité Saint Julien, Allée Maxenu - 51530 PIERRY au 19 rue René Lemaire - 51200 EPERNAY à compter du 12 avril 2024, et de modifier en conséquence l'article 4 des statuts.
Modifications faites au RCS de REIMS.
Pour avis : La gérance.
M2404625



OFFICE NOTARIAL DE
GUEUX
Mes PIERLOT, ROGÉ,
LAGACHE-GÉ et CROZAT
23 avenue de Reims - 51390 GUEUX
03.26.03.61.61

A.J.P.S.

Société civile immobilière
au capital de 457,35 Euros
Siège social :
23 rue du Faubourg
51140 BRANSCOURT
401 787 775 RCS Reims

Aux termes d'un acte reçu par Maître Emmanuel ROGÉ, notaire à GUEUX, Marne, le 22 décembre 2023, les associés ont pris acte du décès de Madame Annie ABRAHAM, cogérante, survenu le 29 juillet 2021, ce qui par voie de conséquence a mis fin à ses fonctions de gérante, et ont décidé de ne pas pourvoir à son remplacement. Par conséquent, Madame Stéphanie ABRAHAM assumera seule la gérance de la société.

Aux termes du même acte, les associés ont également décidé de transférer, à compter du même jour, le siège social qui était situé à BRANSCOURT (51140), 23 rue du Faubourg, pour le fixer à BRANSCOURT (51140), 22 rue du Faubourg, et de modifier, en conséquence, l'article 4 des statuts.
L'inscription modificative sera faite auprès du RCS de REIMS.

Pour insertion :
Me Geoffrey CROZAT, notaire.
M2404620



FCN Epernay
2 rue Léger Bertin - BP 15
51201 EPERNAY CEDEX
Tél. : 03.26.54.14.44

ARIA PACKAGING

Société à responsabilité limitée
au capital de 4.000 Euros
porté à 54.000,00 Euros
Siège social :
228 rue de Cumières - 51530 DIZY
852 650 597 RCS Reims

Par décision du 15 septembre 2023, l'associé unique a décidé :

- une augmentation du capital social de 46.000,00 € par incorporation de réserves, ce qui entraîne la publication des mentions suivantes :
ANCIENNE MENTION :
CAPITAL SOCIAL : 4.000,00 €.
NOUVELLE MENTION :
CAPITAL SOCIAL : 50.000,00 €.
- de transférer le siège social du 228 Rue de Cumières - 51530 DIZY au 5 Quai de l'île Belon - 51200 EPERNAY à compter de ce jour et de modifier en conséquence l'article 4 des statuts.
Pour avis : La gérance.
M2404621

CABINET JESSY LEFÈVRE

SAS au capital de 1.000,00 Euros
Siège social :
15 rue de la Juiverie
51200 EPERNAY
853 481 786 RCS Reims

Aux termes d'un acte sous seing privé en date à EPERNAY (Marne) du 16 janvier 2023, l'associé unique de la société CABINET JESSY LEFÈVRE a décidé de transférer le siège social de la société au n° 5 Bis de l'Avenue Ernest Vallé à EPERNAY (Marne), en France.

Comme conséquence de ce qui précède, la mention suivante est modifiée :
ANCIENNE MENTION :
SIÈGE SOCIAL : 15 rue de la Juiverie à (51200) EPERNAY.
NOUVELLE MENTION :
SIÈGE SOCIAL : 5 Bis avenue Ernest Vallé à (51200) EPERNAY.
M2404622

Maîtres BOUFFIN et MARCHAND

Notaires associés
4 mail des Acacias
51120 SEZANNE

SEZCAPI

Aux termes d'un acte reçu par Maître Xavier BOUFFIN, Notaire à SEZANNE, le 27 décembre 2023, les associés de la société dénommée SEZCAPI, société à responsabilité limitée au capital de 7.622,45 €, ayant son siège social à SEZANNE (51120), 38 Place de la République, immatriculée au Registre du Commerce et des Sociétés de REIMS et identifiée sous le numéro SIREN 409 791 282 ont décidé de transférer le siège social à SEZANNE (51120), 39 rue Paul Doumer.

Aux termes du même acte, Monsieur Thibault DE OLIVEIRA, époux de Madame Emilie ROSET, demeurant à SEZANNE (51120), 2D Domaine des Saules, né à REIMS (51100), le 19 mai 1978, a été nommé gérant de ladite société.

En remplacement de : Madame Catherine, Pascale DENAMUR, commerçante, épouse de Monsieur François, Jean, Etienne DEPAQUY, demeurant à SEZANNE (51120), 30 rue Léon Jolly, née à PARIS (75014), le 7 décembre 1953.

Pour avis et mention :
Me BOUFFIN.
M2404632

FIDAL AVOCATS

Société d'Avocats
Parc d'Affaires Reims-Champigny
Allée Jean-Marie Amelin - CS 30002
51886 REIMS

SCI DE LA FERME DU CHATEAU DE SANS SOUCI

SC au capital de 1600 €
77 Grande rue 51120 LES ESSARTS
LES SEZANNE
439 029 182 R.C.S. REIMS

Avis de modification

Par décision unanime des associés du 15/12/2023, il a été décidé de nommer en qualité de gérant M. MERAT Alexandre, demeurant 7 Avenue du Général Leclerc - 10100 ROMILLY SUR SEINE en remplacement de MERAT Jean-Pierre, démissionnaire.
POUR AVIS
M2404643

SCI « DES DEUX MONTAGNES REIMS BRIANCON »

Capital social : 72.000 Euros
Siège social :
1 rue Brûlée - 51500 ECUEIL
RCS Reims 335 201 885

Par décision de l'assemblée générale extraordinaire du 5 février 2024, les associés ont constaté le retrait de Monsieur Marc BRUGNON, de la gérance à compter du 5 août 2023.
Pour avis : La gérance.
M2404549

PEREBOIS

SCI au capital de 152 450 €
Siège social : 9 rue de l'Avenir
51350 CORMONTREUIL
R.C.S. 440 156 826 REIMS

Transfert de siège

L'AGE du 15/04/2024 a décidé le transfert du siège social au 44 Route Nationale, 51140 JONCHERY SUR VESLE à compter du 16/04/2024.
Mention : RCS de REIMS
Carole Molé
M2404669

OFFICE NOTARIAL CLOVIS

Département Droit des Affaires
15 rue Clovis - 51100 REIMS
Tél. +33 (0)3 26 87 71 71
departement.droitdesaffaires.51047@notaires.fr
www.notaires-clovis-reims.fr

V.CROCHET - D.
MENNRETRET - Ch.
PIERRET -
Ch. THIBAUT - F.
LESCOUT et B.
BOUCHER-FRANCOIS
NOTAIRES ASSOCIES
15 rue Clovis - 51100 REIMS

LEONARDO

Société civile immobilière
au capital de 5.000,00 Euros
Siège social :
19 rue Nicolas Henriot
REIMS (51100)
811 113 794 R.C.S. Reims

Suivant acte authentique en date du 27/11/2023, l'assemblée générale a décidé d'augmenter le capital d'une somme de 10,00 € pour le porter de 5.000,00 € à 5.010,00 € par création d'une part sociale nouvelle.
Les articles 6 et 7 des statuts ont été modifiés en conséquence.
L'inscription modificative sera demandée au greffe du tribunal de commerce de REIMS.
Pour avis.
M2404709



34 rue des Moulins - 51100 REIMS

MYKILI INVEST

Société civile
en cours de transformation en société
par actions simplifiée
au capital de 1 409 388 euros
Siège social : 16 RUE DE LA
FRATERNITE
51370 ST BRICE COURCELLES
982 402 018 RCS REIMS

Transformation en SAS et modification de l'objet social

Suivant délibération en date du 17 avril 2024, l'Assemblée Générale Extraordinaire, statuant aux conditions prévues par la loi et les statuts, a décidé la transformation de la Société en société par actions simplifiée à compter du même jour, sans création d'un être moral nouveau et a adopté le texte des statuts qui régiront désormais la Société.

Le siège social, la dénomination sociale et la durée de la Société demeurent inchangés.

Cette transformation rend nécessaire la publication des mentions suivantes :

Capital :
Ancienne mention : 1 409 388 euros, divisé en 1 409 388 parts sociales de 1 euros chacune.

Nouvelle mention : 1 409 388 euros, divisé en 1 409 388 actions de 1 euros chacune.

Objet :
Nouvelle mention : - l'acquisition, la gestion de tout portefeuille de valeurs mobilières et autres titres de placement, la prise de participation au capital de toutes sociétés existantes ou nouvelles, la gestion de ces participations ;

- la fourniture de prestations de services spécifiques administratifs, juridiques, comptables, financiers ou immobiliers ;

- l'octroi de prêts et d'avances en compte courant à ses filiales ;

- la propriété, l'acquisition, l'administration et la gestion par bail ou autrement, la cession de biens immobiliers et/ou de parts de sociétés civiles immobilières qui seront apportés au cours de la vie sociale ou acquis par elle, l'aménagement de tous terrains, biens et droits immobiliers, l'équipement de tous ensembles immobiliers en vue de les louer ; et toutes autres activités connexes ou liées se rattachant à l'activité précitée.

Dirigeants :
Ancienne mention : Gérant : Monsieur Muhammed KILICASLAN 16 rue de la Fraternité 51370 ST BRICE COURCELLES

Nouvelle mention : Président : Monsieur Muhammed KILICASLAN, demeurant à 16 rue de la Fraternité 51370 ST BRICE COURCELLES.

Admission aux assemblées et droit de vote : Tout associé peut participer aux assemblées sur justification de son identité et de l'inscription en compte de ses actions.

Chaque associé a autant de voix qu'il possède ou représente d'actions.
Transmission des actions : entièrement libre, sauf dispositions législatives ou réglementaires contraires.

Modification sera faite au Greffe du Tribunal de commerce de REIMS.
Pour avis, La Gérance
M2404721

SCEV « CHINCHILLA VILMIN »

Capital social : 45.734,71 € Euros
Siège social : 8 rue Neuve
51130 BLANCS-COTEAUX
R.C.S. Chalons En Champagne
393 963 921

Par décision de l'assemblée générale extraordinaire du 10 avril 2024, les associés ont décidé des points suivants, à compter du 10 avril 2024 :

- Nomination de Monsieur Vincent PERIGNON, demeurant 232 rue Léontine Vuibert - 73270 ARECHES BEAUFORT, en qualité de cogérant ;
- Réduction du capital social de 734,71 €, le ramenant à 45.000 € ;
- Augmentation du capital social de 21.000 € le portant à 66.000 €.

Pour avis : La gérance.
M2404724

CONVOCATION

SOCIETE COOPERATIVE VINICOLE DE GERMIGNY - JANVRY - ROSNAY

Société Coopérative Agricole à capital variable
Siège social : Route de Germigny
51390 JANVRY
N° d'Agrément : 14.246
780.392.700 R.C.S. Reims

Les associés sont convoqués à l'Assemblée Générale Ordinaire Annuelle le VENDREDI 03 MAI 2024 à 17 heures, dans les locaux de la Coopérative pour délibérer sur l'ordre du jour suivant :

- Rapport aux associés établi par le Conseil d'Administration ;
- Rapports du Commissaire aux Comptes sur les comptes annuels ;
- Document relatif aux prix des apports prévu à l'article 47 des statuts ;
- Approbation des comptes de l'exercice clos le 31 décembre 2023 ;
- Quitus aux administrateurs ;
- Affectation du résultat de l'exercice écoulé ;
- Approbation des conventions réglementées ;
- Renouvellement partiel du Conseil d'Administration ;
- Fixation du budget « formation des Administrateurs » ;
- Allocation globale pour indemnité compensatrice ;
- Constatation de la variation du montant du capital social ;
- Pouvoirs pour l'accomplissement des formalités ;
- Questions diverses.

Dès le quinzième jour précédant l'Assemblée, les associés coopérateurs pourront prendre connaissance, au siège social de la Coopérative, des rapports du Conseil d'Administration aux associés et du Commissaire aux Comptes, ainsi que du bilan et du compte de résultat, de ses subdivisions éventuelles et de l'annexe dudit exercice.

Le conseil d'administration.
M2404425

DISSOLUTION DE SOCIETE



FCN Epernay
2 rue Léger Bertin - BP 15
51201 EPERNAY CEDEX
Tél. : 03.26.54.14.44

SCI JCL

SCI au capital de 1 500 €
Siège social : 160 avenue du Maréchal
Foch
51200 EPERNAY
RCS REIMS 483 645 065

L'Assemblée Générale Extraordinaire réunie le 30 janvier 2024 a décidé la dissolution anticipée de la Société à compter de ce jour et sa mise en liquidation amiable sous le régime conventionnel dans les conditions prévues par les statuts et les délibérations de ladite assemblée.

Elle a nommé comme liquidateur M^{me} Emmanuelle CRETE, demeurant : 95 rue du Bois Ridet - 51530 MOSLINS, pour toute la durée de la liquidation, avec les pouvoirs les plus étendus tels que déterminés par la loi et les statuts pour procéder aux opérations de liquidation, réaliser l'actif, acquitter le passif, et l'a autorisée à continuer les affaires en cours et à en engager de nouvelles pour les besoins de la liquidation.

Le siège de la liquidation est fixé 95 rue du Bois Ridet - 51530 MOSLINS. C'est à cette adresse que la correspondance devra être envoyée et que les actes et documents concernant la liquidation devront être notifiés.
Les actes et pièces relatifs à la liquidation seront déposés au Greffe du Tribunal de commerce de REIMS, en annexe au Registre du commerce et des sociétés.

Pour avis, Le Liquidateur.
M2400402



Expert-comptable
à CHALONS EN CHAMPAGNE

LES AUTOS DE SEB

EURL au capital de 5 000 €
Siège social : 30 rue des Grands Ayeux
51460 COURTISOLS
RCS de CHALONS-EN-CHAMPAGNE
n°894 915 099

Avis de dissolution

En date du 31/03/2024, l'associé unique a décidé la dissolution Anticipée de la société à compter du 31/03/2024. Elle a nommé pour une durée illimitée en qualité de liquidateur M. MOTTO Sébastien, demeurant 30 rue des Grands Ayeux 51460 COURTISOLS et a fixé le siège de la liquidation chez le liquidateur.

C'est à cette adresse que la correspondance devra être envoyée et que les actes relatifs à la liquidation devront être notifiés.
Le dépôt des actes et des pièces relatifs à la liquidation sera effectué au greffe du Tribunal de commerce de CHALONS-EN-CHAMPAGNE.
M2404443



Cabinet CERCO

Expertise comptable - Audit - Conseil -
Gestion sociale
8 rue de Montiane
51210 MONTMIRAIL

SCI J.F.P.

Société civile immobilière
au capital de 95.280,64 Euros
Siège social : 7 rue du Château
51270 MAREUIL EN BRIE
414 125 385 R.C.S Reims

L'assemblée générale extraordinaire réunie le 31/01/2024 a décidé la dissolution anticipée de la société à compter de ce jour et sa mise en liquidation amiable sous le régime conventionnel dans les conditions prévues par les statuts et les délibérations de ladite assemblée. A été nommée comme liquidatrice M^{me} Joséphe GALLOIS, demeurant à MAREUIL EN BRIE (51270), 7 rue du Château, pour toute la durée de la liquidation, avec les pouvoirs les plus étendus tels que déterminés par la loi et les statuts pour procéder aux opérations de liquidation, réaliser l'actif, acquitter le passif, et l'a autorisée à continuer les affaires en cours et à en engager de nouvelles pour les besoins de la liquidation.

Le siège de la liquidation est au siège sis au 7 rue du Château - 51270 MAREUIL -EN-BRIE. C'est à cette adresse que la correspondance devra être envoyée et que les actes et documents concernant la liquidation devront être notifiés. Dépôt au R.C.S. de REIMS.
Pour avis : La Gérante.
M2404501

GARAGE DE L'ARGONNE

SARL en liquidation
au capital de 7 600 €
Siège social et de liquidation :
315, rue de la Corvée,
51800 VIENNE LE CHATEAU
493920920
RCS CHALONS EN CHAMPAGNE

L'AGE du 29/03/2024 a décidé la dissolution anticipée de la Société à compter 31/03/2024 et sa mise en liquidation amiable sous le régime conventionnel dans les conditions prévues par les statuts et les délibérations de ladite assemblée.

Elle a nommé comme liquidateur M. Jean-Claude JULIEN, demeurant 5 rue Saint-Pierre, 51800 SIVRY ANTE, pour toute la durée de la liquidation, avec les pouvoirs les plus étendus tels que déterminés par la loi et les statuts.
Le siège de la liquidation est fixé au siège social. Les actes et pièces relatifs à la liquidation seront déposés au Greffe du Tribunal de commerce de CHALONS EN CHAMPAGNE.
M2404512

Toutes les annonces légales de votre département sur matot-braine.fr

Marne

« SCI 6 RUE DE BARY »

Société Civile
au capital de 434.479,69 Euros
Siège social :
38 rue Cérés - 51100 REIMS
RCS Reims : 422 709 683

Suivant décision collective des associés en date du 29 février 2024, les associés ont décidé la dissolution anticipée de la société à compter du 29 février 2024 et sa mise en liquidation.

L'Assemblée Générale susvisée a nommé comme liquidateur Monsieur Philippe HAEZEBROUCK domicilié 3 place du Forum à REIMS (Marne), avec les pouvoirs les plus étendus pour réaliser les opérations de liquidation et parvenir à la clôture de celle-ci. Le dépôt des actes et pièces relatifs à la liquidation sera effectué au Greffe du Tribunal de Commerce de REIMS (Marne). Le siège de la liquidation est fixé à REIMS (Marne), 3 place du Forum, adresse à laquelle toute correspondance devra être envoyée, et, les actes et documents relatifs à la liquidation devront être notifiés. Mention sera faite au Registre du Commerce et des Sociétés de REIMS (Marne).

Pour avis.

M2404530

SCI DES OSTEOPACTES

SCI au capital de 800 €
Siège social : 155 rue du docteur plicot
51230 FERRE CHAMPENOISE
RCS de REIMS n°792 940 421

Avis de dissolution

L'assemblée générale du 15/04/2024 a décidé la dissolution Volontaire de la société à compter du 15/04/2024. Elle a nommé pour une durée illimitée en qualité de liquidateur M. MÜH Ludovic, demeurant 29 grande rue 51130 ETRECHY et a fixé le siège de la liquidation chez le liquidateur. C'est à cette adresse que la correspondance devra être envoyée et que les actes relatifs à la liquidation devront être notifiés. Le dépôt des actes et des pièces relatifs à la liquidation sera effectué au greffe du Tribunal de Commerce de REIMS.

M2404548

SARL « BENARD et Fils »

Société à responsabilité limitée
au capital de 8.000 Euros
Siège social :
3 rue Eblé - 51140 HORGES
R.C.S. Reims 339 863 912

Suivant délibération de l'assemblée générale extraordinaire du 29/03/2024, les associés ont décidé la dissolution anticipée de la société à compter du 29/03/2024, et sa mise en liquidation amiable. L'Assemblée Générale a nommé comme liquidateur, M. Bruno BENARD, demeurant 3 rue Eblé - 51140 HORGES et lui a conféré les pouvoirs les plus étendus pour terminer les opérations sociales en cours, réaliser l'actif et acquitter le passif. Le siège de liquidation est fixé 3 rue Eblé - 51140 HORGES. C'est à cette adresse que la correspondance devra être envoyée et que les actes et documents concernant la liquidation devront être notifiés. Le dépôt des actes et pièces relatifs à la liquidation sera effectué au greffe du tribunal de commerce de REIMS.

Pour avis : Le liquidateur.

M2404679

CLOTURE

DE LIQUIDATION

KIT-LINGE FRANCE

SAS en liquidation au capital de 5 000 €
Siège social et de liquidation : 4 allée de la Maison Blanche, 51430 BEZANNES
808 842 843 RCS REIMS

L'AGO du 12/04/2024 a approuvé le compte définitif de liquidation arrêté au 31/03/2024, déchargé Mme Sylvie COUPECHOUX de son mandat de liquidateur, donné à cette dernière quitus de sa gestion et constaté la clôture de la liquidation à compter du jour de ladite assemblée.

Les comptes de liquidation sont déposés au greffe du Tribunal de Commerce de REIMS.

M2404498



Cabinet CERCO
Expertise comptable - Audit - Conseil - Gestion sociale
8 rue de Montlean
51210 MONTMIRAIL

SCI J.F.P.

Société Civile Immobilière en liquidation
au capital de 95.280,64 Euros
Siège social :
7 rue du Château
51 270 MAREUIL EN BRIE
414 125 385 R.C.S Reims

L'Assemblée Générale réunie le 31/01/2024 au siège, 7 rue du Château - 51270 MAREUIL EN BRIE, a approuvé le compte définitif de liquidation, déchargé M^{me} Joséphine GALLOIS, demeurant à MAREUIL EN BRIE (51270), 7 rue du Château, de son mandat de liquidatrice, donné à ce dernier quitus de sa gestion et constaté la clôture de la liquidation à compter du jour de ladite assemblée. Les comptes de liquidation sont déposés au greffe du Tribunal de Commerce de REIMS en annexe au RCS et la Société sera radiée dudit registre.

Pour avis : La liquidatrice.

M2404502



reims@sofrac.fr / 03.26.866.866
CORMONTREUIL

SCI DAFY

Société civile immobilière en liquidation
au capital de 1.524,49 Euros
Siège social et siège de liquidation :
23 Cours Langlet - 51100 REIMS
381 698 273 R.C.S. Reims

Avis de clôture de liquidation

L'Assemblée Générale réunie exceptionnellement au cabinet d'expertise-comptable SOFRAC situé 24 rue des Compagnons - 51350 CORMONTREUIL en date du 8 avril 2024 a approuvé le compte définitif de liquidation, déchargé Monsieur François DELTOUR, demeurant 23 Cours Langlet - 51100 REIMS, de son mandat de liquidateur, donné à ce dernier quitus de sa gestion et constaté la clôture de la liquidation à compter du jour de ladite assemblée.

Les comptes de liquidation seront déposés au greffe du Tribunal de Commerce de REIMS, en annexe au Registre du Commerce et des Sociétés.

Pour avis : Le Liquidateur.

M2403075



SOCIETE PC SANITAIRE

Société à responsabilité limitée en liquidation
Au capital social de 1.000 Euros
Siège social : 3 rue Etienne Lenoir
51420 WITRY LES REIMS
Siège de la liquidation : SELARL BRUNO RAULET
34 rue des Moulins - 51715 REIMS CEDEX
R.C.S. Reims 752 618 876

Par AGO en date du 11/03/2024, les associés ont approuvé les comptes de liquidation, donné quitus de sa gestion au liquidateur et ont prononcé la clôture définitive de la liquidation de la société à compter de ce jour. La société cesse donc d'exister à compter de ce jour.

Radiation sera faite au R.C.S. de REIMS.

Pour avis.

M2404464

SCI MAYA

SCI au capital de 1.000 Euros
Siège social : 26 rue Louise de Vilmorin
51430 TINQUEUX

Avis de clôture

Aux termes d'un acte sous seing privé en date du 10 avril 2024, les associés, après avoir entendu le rapport du liquidateur, ont approuvé les comptes définitifs de liquidation et déchargé Jean-Christophe MAGET demeurant 26 rue Louise de Vilmorin - 51430 TINQUEUX de son mandat de liquidation, lui ont donné quitus de sa gestion et prononcé la clôture de liquidation.

Les comptes de liquidation sont déposés au greffe du tribunal de commerce de REIMS, en annexe au Registre du Commerce et des Sociétés et la société sera radiée dudit registre.

Pour avis : Le liquidateur.

M2404504

SARL « LA LOUVE »

Société à responsabilité limitée en période de liquidation
Capital social : 40.280 Euros
Siège social :
40 rue Michel le Tellier - Louvois
51150 VAL DE LIVRE
R.C.S. Reims 449 756 030

Suivant délibération de l'assemblée générale extraordinaire du 15.02.2024, les associés, après avoir entendu le rapport de la liquidatrice, ont approuvé les comptes de liquidation, ont donné quitus à la liquidatrice, l'ont déchargée de son mandat et ont prononcé la clôture des opérations de liquidation.

Le dépôt des actes et pièces relatifs à la liquidation sera effectué au Greffe du Tribunal de Commerce de REIMS.

Pour avis : La Liquidatrice.

M2404520

« SCI 6 RUE DE BARY »

Société Civile
au capital de 434.479,69 Euros
Siège social :
38 rue Cérés - 51100 REIMS
RCS Reims : 422 709 683

Suivant décision collective des associés en date du 29 février 2024, il résulte que :

Les associés, après avoir entendu le rapport du liquidateur, ont :
- Approuvé les comptes de liquidation ;
- Donné quitus au liquidateur, Monsieur Philippe HAEZEBROUCK, domicilié à REIMS (Marne), 3 place du Forum, déchargé ce dernier de son mandat ;
- Prononcé la clôture des opérations de liquidation.

Les comptes de liquidation seront déposés au Greffe du Tribunal de Commerce de REIMS (Marne).
Mention sera faite au Greffe du Tribunal de Commerce de REIMS (Marne).

Pour avis.

M2404531



SCP DE VETERINAIRES Héloïse PIETREMENT

en cours de liquidation
Société civile professionnelle de vétérinaires
au capital de 75.500 Euros
Siège social :
51 C avenue du 29 août 1944
51430 TINQUEUX
791 052 590 R.C.S. Reims

Par décisions de l'associée unique en date du 28/03/2024, l'associée a approuvé les comptes de liquidation, donné quitus de sa gestion au liquidateur et a prononcé la clôture définitive de la liquidation de la société à compter de ce jour. La société cesse donc d'exister à compter de ce jour.

Radiation sera faite au R.C.S. de REIMS.

Pour avis.

M2404723



AVOCATS ASSOCIES

GK CHARGER

SARL au capital de 1 000 €
Siège social : 10, rue des Pressoirs
51530 MARDEUIL
RCS de REIMS n°980 955 074

Avis de liquidation

En date du 10/04/2024, l'associé unique a approuvé les comptes de liquidation, déchargé le liquidateur M. CHEVALLIER Damien de son mandat, lui a donné quitus de sa gestion et a constaté la clôture des opérations de liquidation à compter du 10/04/2024.

Les comptes de la liquidation seront déposés au greffe du Tribunal de Commerce de REIMS.

M2404421

POURSUITE D'ACTIVITE

CARTECH

Société à responsabilité limitée
au capital de 8.000 Euros
Siège social :
2 rue Anne Joseph de Mericourt
51000 CHALONS EN CHAMPAGNE
921 932 042
R.C.S. Châlons en Champagne

Aux termes d'une délibération en date du 11/04/2024, l'assemblée générale extraordinaire des associés, statuant en application de l'article L. 223-42 du Code de Commerce, a décidé qu'il n'y avait pas lieu à dissolution de la société.

Pour avis : La gérance.

M2404452

CHANGEMENT DE

REGIME MATRIMONIAL

ÉPOUX HAÏSSAT / BARBARIN

Changement de régime matrimonial

Suivant acte reçu par Maître Christophe ETIEN, Notaire à REIMS (Marne), 18 rue de la Tirelire, CRPCEN 51048, le 10 avril 2024,

Monsieur Gilles Bernard HAÏSSAT, retraité, et Madame Christine Patricia BARBARIN, retraitée, demeurant ensemble à REIMS (51100), 23 rue Gambetta.

Monsieur est né à MORTAGNE AU PERCHE (61400) le 9 janvier 1953, Madame est née à GRAY (70100) le 14 mai 1952.

Mariés à la mairie de VOUIERS (08400) le 20 décembre 1980 sous le régime de la participation aux acquêts, tel qu'il est défini par les articles 1569 et suivants du Code civil, en vertu du contrat de mariage reçu par Maître Philippe CALMET, notaire à MACHAULT, le 20 décembre 1980.

Ont changé de régime matrimonial en adoptant le régime de la séparation de biens avec adjonction d'une société d'acquêts comprenant la résidence principale, les stationnements y attachés, et le mobilier la garnissant, et d'une clause d'attribution de la société d'acquêts à titre de convention de mariage au survivant des époux en cas de décès de l'un d'entre eux.

Les oppositions des créanciers à ce changement, s'il y a lieu, seront reçues dans les trois mois de la présente insertion, en l'office notarial où domicile a été élu à cet effet.

Pour insertion : Le notaire.

M2404468



REIMS EPERNAY

SAS « PJHB, notaires associés »

28 Cours Jean-Baptiste Langlet
51100 REIMS

M. et M^{me} Jean Yves ROCHE-MOLLAT du JOURDIN

Changement de régime matrimonial

Suivant acte reçu par Maître Marie -Aude MOREL-CHERAIN, notaire, associé de la SAS «PJHB, Notaires associés», titulaire d'un Office Notarial dont le siège est à REIMS (Marne), 28, Cours Jean-Baptiste Langlet, CRPCEN 51093, le 13 avril 2023, a été conclu le changement de régime matrimonial portant adoption de la communauté universelle entre :

Monsieur Jean Yves ROCHE, retraité, et Madame Chantal Marie Annick MOLLAT du JOURDIN, demeurant ensemble à REIMS (51100), 15 rue Coquebert, Etage 3.

Monsieur est né à LANNION (22300) le 18 mai 1943,

Madame est née à PARIS 15^{ème} arrondissement (75015) le 7 août 1943.

Mariés à la mairie de PARIS 15^{ème} arrondissement (75015) le 28 juin 1965 sous le régime de la communauté de biens réduite aux acquêts aux termes du contrat de mariage reçu par Maître Maurice PASTEAU, notaire à PARIS, le 22 juin 1965.

Ce régime matrimonial n'a pas fait l'objet de modification.

Monsieur est de nationalité française. Madame est de nationalité française. Résidents au sens de la réglementation fiscale.

Les oppositions des créanciers à ce changement, s'il y a lieu, seront reçues dans les trois mois de la présente insertion, en l'office notarial où domicile a été élu à cet effet.

Pour insertion : Le notaire.

M2404572



PROFESSIONNELS

DU CHIFFRE

ET DU DROIT,

CRÉEZ VOTRE

COMPTE DIGITAL

pour bénéficier

d'un SERVICE

SUR MESURE

et

de NOMBREUX

AVANTAGES

+ d'infos

03 26 08 38 29



ÉPOUX LECOQ / VALLADE

Insertion - Changement de régime matrimonial

Suivant acte reçu par Maître Florise HOURLIER, Notaire soussignée au sein de la Société d'Exercice Libéral à Responsabilité Limitée dénommée «THIENOT ET ASSOCIÉS», notaires associés, titulaire d'un office notarial à la résidence de REIMS (Marne), 23 rue Libergier, CRPCEN 51046, le 16 avril 2024, a été conclu le changement de régime matrimonial portant adoption de la communauté universelle entre :

Monsieur Paul Georges LECOQ, retraité, et Madame Chantal Denise VALLADE, retraitée, demeurant ensemble à REIMS (51100), 23 rue Edmé Moreau.

Monsieur est né à VILLERS DEVANT LE THOUR (08190) le 1^{er} mai 1949,

Madame est née à REIMS (51100) le 2 mai 1954.

Mariés à la mairie de HERMONVILLE (51220) le 17 août 1974 sous le régime de la communauté d'acquêts à défaut de contrat de mariage préalable.

Ce régime matrimonial n'a pas fait l'objet de modification.

Monsieur est de nationalité française. Madame est de nationalité française.

Résidents au sens de la réglementation fiscale.

Les oppositions des créanciers à ce changement, s'il y a lieu, seront reçues dans les trois mois de la présente insertion, en l'office notarial où domicile a été élu à cet effet.

Pour insertion : Le notaire.

M2404667



EPOUX TILLY

Changement de régime matrimonial

Monsieur Roland Henri TILLY, né à SAINTE MENEHOULD (51800), le 26 janvier 1940 et Madame Elisabeth PETIT, née à LE MESNIL SUR OGER (51190), le 03 mars 1949, demeurant ensemble à TAISSY (51500), 15 rue des Vigneuls, mariés à la Mairie de AVENAY VAL D'OR (51160), le 17 juin 1972, initialement sous le régime légal de la communauté réduite aux acquêts, ont procédé à un changement de régime matrimonial afin d'adopter le régime de la communauté universelle avec clause d'attribution intégrale au dernier survivant suivant acte reçu par Me Romain SHALGIAN, Notaire à CORMONTREUIL, le 17 avril 2024.

Les oppositions seront reçues en l'étude de Me Romain SHALGIAN, Notaire à CORMONTREUIL, où domicile a été élu à cet effet, pendant un délai de trois mois à compter de la date de parution du présent journal, par lettre recommandée avec demande d'avis de réception ou par acte d'huissier de justice.

Pour insertion,

Me Romain SHALGIAN.

M2404668

SUCCESSION

VACANTE

SUCCESSION VACANTE

Par décision du TJ de REIMS en date du 03/04/2024 le Directeur départemental des Finances Publiques de la Somme, 22 RUE DE L AMIRAL COURBET 80000 Amiens, a été nommée curatrice / curateur de la succession vacante de M^{me} MARCHIVE Jeanne décédée le 15/04/2021. Réf. 0808124277. Les créanciers doivent déclarer leur créance par lettre recommandée avec AR.

M2404593

Toutes les annonces légales de votre département sur matot-braine.fr

Marne

SUCCESSION VACANTE

Par décision du TJ de REIMS en date du 03/04/2024 le Directeur départemental des Finances Publiques de la Somme, 22 RUE DE L AMIRAL COURBET 80000 Amiens, a été nommée curatrice / curateur de la succession vacante de M^{me} AIMONT Arlette décédée le 03/07/2023. Réf. 0808124274. Les créanciers doivent déclarer leur créance par lettre recommandée avec AR. M2404595

SUCCESSION VACANTE

Par décision du TJ de REIMS en date du 03/04/2024 le Directeur départemental des Finances Publiques de la Somme, 22 RUE DE L AMIRAL COURBET 80000 Amiens, a été nommée curatrice / curateur de la succession vacante de M. HARTER Hubert décédé le 14/10/2023. Réf. 0808124282. Les créanciers doivent déclarer leur créance par lettre recommandée avec AR. M2404598

SUCCESSION VACANTE

Par décision du TJ de REIMS en date du 03/04/2024 le Directeur départemental des Finances Publiques de la Somme, 22 RUE DE L AMIRAL COURBET 80000 Amiens, a été nommée curatrice / curateur de la succession vacante de M^{me} LAURENCY Eliane décédée le 18/02/2021. Réf. 0808124280. Les créanciers doivent déclarer leur créance par lettre recommandée avec AR. M2404601

SUCCESSION VACANTE

Le Directeur départemental des Finances Publiques de la Somme, 22 RUE DE L AMIRAL COURBET 80000 Amiens, curatrice/curateur de la succession de M. COLLET Francis décédé le 14/07/2019 a établi l'inventaire, le projet de règlement du passif et le compte rendu de la succession qui sera adressé ultérieurement au TJ. Réf. 0808120244. M2404602

AVIS DIVERS

M. Pierre FREGNI

Avis de saisine de légataire universel - Délai d'opposition Article 1007 du Code civil Article 1378-1 Code de procédure civile Loi n° 2016-1547 du 28 novembre 2016

Suivant testament olographe en date du 22 septembre 2023,

Monsieur Pierre Henri André FREGNI, demeurant à DOMPREMY (51300) 2 rue de la Liberté.

Né à DOMPREMY (51300), le 7 juillet 1939. Célibataire.

Non lié par un pacte civil de solidarité. De nationalité française.

Résident au sens de la réglementation fiscale.

Décédé à BAR LE DUC (55000) (France), le 9 février 2024.

A consenti un legs universel.

Consécutivement à son décès, ce testament a fait l'objet d'un dépôt aux termes du procès-verbal d'ouverture et de description de testament reçu par Maître Arnaud LEFEVRE, notaire à VITRY LE FRANCOIS (Marne), 28 rue Aristide Briand, le 12 avril 2024, duquel il résulte que le légataire remplit les conditions de sa saisine.

Opposition à l'exercice de ses droits pourra être formée par tout intéressé auprès du notaire chargé du règlement de la succession référence CRPCEN : 51081, dans le mois suivant la réception par le greffe du tribunal judiciaire de CHALONS EN CHAMPAGNE de l'expédition du procès-verbal d'ouverture du testament et copie de ce testament.

En cas d'opposition, le légataire sera soumis à la procédure d'envoi en possession. M2404707

Plurial Novilia

Groupe ActionLogement

PLURIAL NOVILIA

REIMS Appartement : 16 rue Pierre de Coubertin - T4 - 72 m² environ - Lot N° 155 - place de stationnement en extérieur - DPE : C - 86.800 € - réf : ER.03350

Frais de notaire réduits - frais de notaire offerts aux locataires PLURIAL NOVILIA.

Renseignements : 07.85.64.76.66. Visites sur rendez-vous, renseignements et dépôt des candidatures avec dossier complet en contactant le commercialisateur. Délais de remise des offres prioritaires* : 1 mois à compter de la parution de l'annonce légale. Remise des offres : par mail, remise en main propre ou par tout autre moyen.

Offre et prix soumis à condition de ressources

Les délais de remise de offres, les priorités des candidatures, le prix et les conditions de ressources sont établis conformément aux dispositions de l'article L443-11 et suivants du CCH M2404536

AVIS

ADMINISTRATIF

CUGR - COMMUNAUTÉ URBAINE DU GRAND REIMS

Avis d'enquête publique

Commune de Poilly

Elaboration de la carte communale (CC)

Par arrêté n° CUGR-DUAUAPTT - 2024-001 en date du 13 Mars 2024, la communauté urbaine du Grand Reims a ordonné l'ouverture de l'enquête publique sur le projet de carte communale de POILLY.

L'enquête publique se déroulera sur une durée de 31 jours :

du mercredi 17 avril à 09h00 au vendredi 17 mai 2024 à 12h00

Le projet de carte communale a pour objectifs de permettre l'accueil de nouvelles populations, d'avoir un document d'urbanisme simple et clair indiquant les zones constructibles et non constructibles et de maîtriser l'urbanisation de façon modérée.

Monsieur Claude VIGNON, Officier de l'armée de l'air retraité, a été désigné en qualité de commissaire enquêteur et Monsieur Fabrice DELAITRE en qualité de commissaire enquêteur suppléant, par Monsieur le Vice-Président du Tribunal Administratif.

Les pièces du dossier, la décision de l'autorité environnementale, l'avis des personnes publiques associées et un registre d'enquête à feuillets non mobiles, côté et paraphé par le commissaire enquêteur, seront tenus à la disposition du public à la mairie de POILLY pendant la durée de l'enquête aux jours et heures habituels d'ouverture de la mairie : le mercredi de 18h15 à 19h15.

Le public pourra prendre connaissance du dossier sur support papier et sur un poste informatique à la mairie de Poilly, Grande Rue - 51170 Poilly, et/ou sur le site : www.grandreims.fr. Il pourra y consigner ses observations, propositions et contre-propositions, sur le registre ouvert à cet effet ou les adresser par correspondance au commissaire enquêteur à la communauté urbaine du Grand Reims. Les observations, propositions et contre-propositions, pourront également être déposées sur le formulaire en ligne disponible sur le site www.grandreims.fr. Toute personne pourra, sur sa demande et à ses frais, obtenir communication du dossier d'enquête publique auprès de la communauté urbaine du Grand Reims et sur le site www.grandreims.fr dès la publication de l'arrêté.

Le commissaire enquêteur sera présent à la mairie de POILLY pendant la durée de l'enquête pour recevoir les observations écrites ou orales du public aux dates et heures suivantes :

- Mercredi 17 Avril 2024 de 09h00 à 12h00 ;

- Samedi 04 Mai 2024 de 15h00 à 18h00 ;

- Vendredi 17 Mai 2024 de 09h00 à 12h00.

A l'issue de l'enquête publique, une copie du rapport et les conclusions motivées du commissaire enquêteur seront tenues à la disposition du public à la communauté urbaine du Grand Reims, à la mairie de Poilly, sur le site internet de la communauté urbaine du Grand Reims et à la Sous-préfecture et ce, pendant un an à compter de la date de clôture de l'enquête. Au terme de l'enquête publique, le projet de carte communale, éventuellement complété pour tenir compte des avis qui ont été joints au dossier, des observations du public et du rapport du commissaire enquêteur, sera approuvé par délibération de la Communauté urbaine du Grand Reims après avis de la commune et transmise pour approbation au Préfet.

L'autorité compétente en charge de la carte communale auprès de qui des informations peuvent être demandées est la Communauté urbaine du Grand-Reims. Le Président de la communauté urbaine du Grand Reims.

M2403221

CUGR POLE VESLE ET COTEAUX DE LA MONTAGNE DE REIMS

Révision allégée n° 1 du Plan Local d'Urbanisme (PLU) de Sept Saulx

Par arrêté n°CUGR-PTVCMR-2024-9 en date du 21 mars 2024, la communauté urbaine du Grand Reims a ordonné l'ouverture de l'enquête publique sur la révision allégée n°1 du PLU de Sept Saulx.

L'enquête publique se déroulera sur une durée de 32 jours :

du lundi 15 avril 2024 à 10h00 au jeudi 16 mai 2024 à 19h00

Le principal objectif de la révision allégée n°1 du PLU de Sept Saulx est :

- Permettre l'extension d'une entreprise sur une parcelle classée en zone Ap dans le PLU actuel.

Monsieur Jacky CLEMENT, retraité, a été désigné en qualité de commissaire enquêteur par Monsieur le Président du Tribunal Administratif. Les pièces du dossier, la décision de l'autorité environnementale, l'avis des personnes publiques associées et un registre d'enquête à feuillets non mobiles, côté et paraphé par le commissaire enquêteur, seront tenus à la disposition du public à la mairie pendant la durée de l'enquête aux jours et heures habituels d'ouverture de la mairie : mardi et jeudi de 9h00 à 11h00 et de 18h00 à 19h00, vendredi de 9h00 à 11h00.

Le public pourra prendre connaissance du dossier sur support papier et sur un poste informatique à la mairie de Sept Saulx 6 place Pierre Lefevre 51400, et/ou sur le site : www.grandreims.fr. Il pourra y consigner ses observations, propositions et contre-propositions, sur le registre ouvert à cet effet ou les adresser par correspondance au commissaire enquêteur à la communauté urbaine du Grand Reims. Les observations, propositions et contre-propositions, pourront également être déposées sur le formulaire en ligne disponible sur le site www.grandreims.fr.

Toute personne pourra, sur sa demande et à ses frais, obtenir communication du dossier d'enquête publique auprès de la communauté urbaine du Grand Reims et sur le site www.grandreims.fr dès la publication de l'arrêté.

Le commissaire enquêteur sera présent à la mairie pendant la durée de l'enquête pour recevoir les observations écrites ou orales du public aux dates et heures suivantes :

- Lundi 15 avril 2024 de 10h00 à 12h00 ;

- Samedi 20 avril 2024 de 9h00 à 11h00 ;

- Jeudi 16 mai 2024 de 17h00 à 19h00.

Le public est invité également à privilégier la voie dématérialisée.

A l'issue de l'enquête publique, une copie du rapport et les conclusions motivées du commissaire enquêteur seront tenues à la disposition du public à la communauté urbaine du Grand Reims, à la mairie de Sept Saulx, sur le site internet de la communauté urbaine du Grand Reims et à la Sous-préfecture et ce, pendant un an à compter de la date de clôture de l'enquête. Au terme de l'enquête publique, le révision allégée n°1 du PLU de Sept Saulx, éventuellement complété pour tenir compte des avis qui ont été joints au dossier, des observations du public et du rapport du commissaire enquêteur, sera approuvé par délibération de la Communauté urbaine du Grand Reims après avis de la commune.

L'autorité compétente en charge du PLU auprès de qui des informations peuvent être demandées est la Communauté urbaine du Grand-Reims. Le Président.

M2403427

TRIBUNAL

DE COMMERCE

DE CHÂLONS-

EN-CHAMPAGNE

REDRESSEMENT

JUDICIAIRE

Jugement du 04 avril 2024

SAS CHAMPAGNE SECURITE, rue Clément Ader ZI de Saint Memmie, 51470 Saint-Memmie, RCS Châlons-en-Champagne 398 910 562. La distribution de matériels de sécurité; tous travaux d'installation, de maintenance d'automatisme et de matériels de sécurité, et généralement, toutes opérations industrielles commerciales, financières, civiles, mobilières ou immobilières, pouvant se rattacher directement ou indirectement à l'un des objets visés ci-dessus ou à tous objet similaires ou connexes. Jugement prononçant l'ouverture d'une procédure de redressement judiciaire, désignant : mandataire judiciaire Maître Isabelle Tirmant 34 Rue des Moulins 51100 Reims. Les déclarations des créances sont à adresser au mandataire judiciaire ou sur le portail électronique prévu par les articles L. 814-2 et L. 814-13 du code de commerce dans les deux mois à compter de la publication au Bodacc. M2404484

CLÔTURE POUR

INSUFFISANCE D'ACTIF

Jugement du 04 avril 2024

SAS G&C, 19 rue Clovis Jacquiart, 51330 Dommartin-Varimont, RCS Châlons-en-Champagne 892 793 852. Électricité générale, vente et installation de matériel de chauffage. Jugement prononçant la clôture de la procédure de liquidation judiciaire pour insuffisance d'actif. M2404475

SARL B.V. TRANS, 8 bis rue de Larzicourt, 52100 Sapignicourt, RCS Châlons-en-Champagne 501 018 048. Transport public routier de marchandises et/ou location de véhicules industriels avec conducteur, Convoyage de véhicules. Jugement prononçant la clôture de la procédure de liquidation judiciaire pour insuffisance d'actif. M2404476

BASSET (nom d'usage (EI)) Patrick René Marcel, 38 rue du Bas Village, 51300 Vitry-le-François, RCS Châlons-en-Champagne 304 285 463. Commerce de détail non sédentaire de fruits et légumes. Jugement prononçant la clôture de la procédure de liquidation judiciaire pour insuffisance d'actif. M2404477

SAS LE PIED'ART, avenue de la Gare - Impasse des Hazelles, 51800 Sainte-Menehould, RCS Châlons-en-Champagne 910 151 240. Acquisition, création, exploitation d'un fonds de commerce et artisanal de boucherie charcuterie, traiteur. Activité de petite restauration sur place, épicerie, dépôt de pain. Jugement prononçant la clôture de la procédure de liquidation judiciaire pour insuffisance d'actif. M2404478

SARL GT RESTAURATION, 11 bis avenue de la Gare, 51000 Châlons-en-Champagne, RCS Châlons-en-Champagne 827 918 061. Restaurant. Jugement prononçant la clôture de la procédure de liquidation judiciaire pour insuffisance d'actif. M2404479

SARL CHEZ EDWIGE ET YVES, 4 rue de la Liberation, 51130 Villeseneux, RCS Châlons-en-Champagne 918 588 229. Restauration rapide ambulante de type Food Truck ; traiteur ; vente à emporter. Jugement prononçant la clôture de la procédure de liquidation judiciaire pour insuffisance d'actif. M2404480

DESRANGES (nom d'usage DESGRANGES (EI)) Grégory, 38 Grand-Rue de la Noblette, 51400 Vadenay, RCS Châlons-en-Champagne 501 347 090. Electromecanicien industriel. Jugement prononçant la clôture de la procédure de liquidation judiciaire pour insuffisance d'actif. M2404482

SAS RESINE & CO, 7 rue d'Enfer, 51290 Saint-Remy-en-Bouzemont -Saint-Genest-et-Isson, RCS Châlons-en-Champagne 913 590 782. Peinture,pose de revêtements de sol, résine sols, Placo. Jugement prononçant la clôture de la procédure de liquidation judiciaire pour insuffisance d'actif. M2404483

TRIBUNAL

DE COMMERCE

DE REIMS

Jugement du 16 avril 2024

SARL JLB, 4 Ter Rue Jean Jaurès, 51350 Cormontreuil, RCS Greffe de Reims 501 957 542. Activités de pré-presse. Jugement prononçant la résolution du plan de redressement et la liquidation judiciaire , date de cessation des paiements le 05 Janvier 2024 , désignant liquidateur Scp Crozat (Me Arnaud Crozat) 17, quai de la Villa - 51200 Epernay. Les créances sont à adresser, dans les deux mois de la publication BODACC, auprès du liquidateur ou sur le portail électronique prévu par les articles L. 814-2 et L. 814 -13 du code de commerce à l'exception des créanciers admis au plan qui en sont dispensés. M2404659

SARL MENUISERIE DENIS PATRICK, 5 Rue Jean Rousseau, 51420 Witry-lès-Reims, RCS Greffe de Reims 353 254 808. Travaux de menuiserie bois et PVC. Jugement prononçant la liquidation judiciaire désignant liquidateur Selarl Bruno Raullet (Me Bruno Raullet) 34, rue des Moulins - 51100 Reims. M2404657

Jugement du 18 avril 2024

SARL BMB CONNECT, 8 Allée Jules Massenet, 51100 Reims, RCS Greffe de Reims 801 925 215. Sans activité. Rétractation sur tierce opposition de la décision rendue par le tribunal de commerce en date du 20 Février 2024 ayant ouvert une procédure de liquidation judiciaire. M2404729

LIQUIDATION

JUDICIAIRE

Jugement du 16 avril 2024

SARL L.V.A., Allée E Maxenu Zone d'Activité Saint-Julien, 51530 Pierry, RCS Greffe de Reims 491 797 882. Commerce de détail de meubles. Jugement prononçant la liquidation judiciaire avec poursuite d'activité jusqu'au 19/04/2024, date de cessation des paiements le 11 Avril 2024, désignant liquidateur Scp Crozat (Me Arnaud Crozat) 17, quai de la Villa - 51200 Epernay. Les créances sont à adresser, dans les deux mois de la publication BODACC, auprès du liquidateur ou sur le portail électronique prévu par les articles L. 814-2 et L. 814 -13 du code de commerce. M2404658

SARL PATRIMOINE ET STRATEGIE, 1a Rue Maurice Hollande, 51100 REIMS, RCS Greffe de Reims 507 390 052. Conseil pour les affaires et autres conseils de gestion. Jugement prononçant la liquidation judiciaire , date de cessation des paiements le 29 Février 2024, désignant liquidateur Selarl Amandine Riquelme (Me Amandine Riquelme) 13, Bis boulevard Foch - CS 40050 - 51722 Reims. Les créances sont à adresser, dans les deux mois de la publication BODACC, auprès du liquidateur ou sur le portail électronique prévu par les articles L. 814-2 et L. 814-13 du code de commerce. M2404660

SARL AUTOMOTORENOV, 31 Rue du Lubre, Binson-et-Orquigny, 51700 Cœur-de-la-Vallée, RCS Greffe de Reims 822 461 190. Entretien et réparation de véhicules automobiles légers. Jugement prononçant la liquidation judiciaire , date de cessation des paiements le 01 Janvier 2023, désignant liquidateur Maître Isabelle TIRMANT 34, rue des Moulins - 51100 Reims. Les créances sont à adresser, dans les deux mois de la publication BODACC, auprès du liquidateur ou sur le portail électronique prévu par les articles L. 814-2 et L. 814-13 du code de commerce. M2404661

Matot Braine PETITES AFFICHES

annonces. matot-braine.fr

Votre solution 100 % digitale !



VOS DEVIS ET ATTESTATION DE PARUTION INSTANTANÉS,

24h/24 et 7j/7

Toutes les annonces légales de votre département sur matot-braine.fr

Ardennes

CONSTITUTION
DE SOCIETE

FCN
EXPERTISE
AUDIT
CONSEIL
Nord Ardennes
1 rue du Val de Vence - BP 10015
08005 CHARLEVILLE MEZIERES CX

7 rue Pasteur - BP 14
08800 MONTHERME
30 rue Contamine - 08600 GIVET

**FRANCE
GLOBAL CARS**
Société par actions simplifiée
au capital de 1.000 Euros
Siège social :
9 boulevard Gambetta
08200 SEDAN

Avis de constitution

Aux termes d'un acte sous signature privée en date à SEDAN du 19 mars 2024, il a été constitué une société présentant les caractéristiques suivantes :

FORME : Société par actions simplifiée.

DÉNOMINATION : FRANCE GLOBAL CARS.

SIÈGE : 9 boulevard Gambetta - 08200 SEDAN.

DURÉE : 99 ans à compter de son immatriculation au RCS.

CAPITAL : 1.000 €.

OBJET : Achat et vente de véhicules neufs et d'occasion. Location de véhicules de tourisme et d'utilitaire.

EXERCICE DU DROIT DE VOTE : Tout associé peut participer aux décisions collectives sur justification de son identité et de l'inscription en compte de ses actions au jour de la décision collective.

Sous réserve des dispositions légales, chaque associé dispose d'autant de voix qu'il possède ou représente d'actions.

AGREMENT : Les cessions d'actions, à l'exception des cessions aux associés, sont soumises à l'agrément de la collectivité des associés.

PRÉSIDENT : Monsieur Mustafa KARACA, demeurant 10 boulevard des Ecossais - 08200 SEDAN.

La Société sera immatriculée au Registre du commerce et des sociétés de SEDAN.
M2403393

**SCEA LA FEE
DES CHAMPS**
Ferme de Triomont
08300 SORBON
Capital : 842.100 Euros

Avis de constitution

Par ASS du 15/04/2024, il a été constitué une société présentant les caractéristiques suivantes :

DÉNOMINATION : LA FEE DES CHAMPS.

FORME : Société civile d'Exploitation Agricole.

CAPITAL SOCIAL : 842.100 €.

SIÈGE SOCIAL : Ferme de Triomont - 08300 SORBON

OBJET SOCIAL : l'exercice d'activités réputées agricoles au sens de l'article L 311-1 du code rural et de la Pêche Maritime.

DURÉE : 99 ans à compter de son immatriculation au Registre du Commerce et des Sociétés.

APPORTS : apports mobiliers et numéraires.

GERANTS : M^{me} Anne-Sophie DUPONT demeurant Ferme de Triomont - 08300 SORBON, nommée pour une durée indéterminée.

IMMATRICULATION : La société sera immatriculée au Registre du Commerce et des Sociétés de SEDAN (08).

AGREMENT : Toute cession de parts sociales autre qu'entre associés est soumise à l'agrément unanime des associés.

Pour avis : La gérance.
M2404650

FCN
EXPERTISE
AUDIT
CONSEIL
Nord Ardennes
1 rue du Val de Vence - BP 10015
08005 CHARLEVILLE MEZIERES CX
7 rue Pasteur - BP 14
08800 MONTHERME
30 rue Contamine - 08600 GIVET

DRM GESTION
Société par actions simplifiée
au capital de 500 Euros
Siège social :
13 bis rue Friedrichroda
08160 NOUVION SUR MEUSE

Avis de constitution

Aux termes d'un acte sous signature privée en date à NOUVION SUR MEUSE du 11/04/2024, il a été constitué une société présentant les caractéristiques suivantes :

FORME : Société par actions simplifiée unipersonnelle.

DÉNOMINATION : DRM GESTION.

SIÈGE : 13 bis rue Friedrichroda - 08160 NOUVION SUR MEUSE.

DURÉE : 99 ans à compter de son immatriculation au R.C.S.

CAPITAL : 500 €.

OBJET : Prise de participation dans toutes sociétés commerciales, industrielles, financières françaises ou étrangères ; Toutes prestations de services en matière de gestion administrative et financière, conseil auprès de toutes entreprises et notamment ses filiales, octroi de prêts et d'avance en compte courant à ses filiales ; Travaux d'alarme, d'électricité générale, de borne de recharge, de vidéosurveillance, de photovoltaïque.

EXERCICE DU DROIT DE VOTE : Tout associé peut participer aux décisions collectives sur justification de son identité et de l'inscription en compte de ses actions au jour de la décision collective.

Sous réserve des dispositions légales, chaque associé dispose d'autant de voix qu'il possède ou représente d'actions.

TRANSMISSION DES ACTIONS : La cession des actions de l'associé unique est libre.

AGREMENT : Les cessions d'actions, à l'exception des cessions aux associés, sont soumises à l'agrément de la collectivité des associés.

PRÉSIDENT : Monsieur Damien BOURGEOIS, demeurant 13 bis rue Friedrichroda - 08160 NOUVION SUR MEUSE.

La société sera immatriculée au Registre du Commerce et des Sociétés de SEDAN.
M2404451

ETA FAUCHERON
Société à responsabilité limitée
au capital de 5.000 Euros
Siège social :
49 route de Sedan
08450 REMILLY AILLICOURT

Par acte SSP en date du 8 avril 2024 à REMILLY AILLICOURT a été constituée la SARL ETA FAUCHERON :
SIÈGE SOCIAL : 49 route de Sedan - 08450 REMILLY AILLICOURT.

OBJET : la fourniture de toutes prestations en matière de travaux agricoles, et de tous services y attachés ; le terrassement ; l'acquisition et la gestion de tous établissements, fonds, ou participations dans toute société commerciale, industrielle, financière, agricole, immobilière ou autres ;

et plus largement, toute activité agricole, industrielle ou commerciale, financière, mobilière ou immobilière, se rapportant directement ou indirectement à ces domaines, ou à toute activité complémentaire ou connexe.

DURÉE : 99 ans à compter de son immatriculation au RCS de SEDAN.

CAPITAL SOCIAL : 5.000 €.

GÉRANT : Monsieur FAUCHERON Benoît demeurant 49 route de Sedan - 08450 REMILLY AILLICOURT.

Pour avis : La gérance.
M2404515

KOSTER
Avis de constitution

Par ASSP du 12/04/2024 il a été constitué une Société Civile présentant les caractéristiques suivantes :

FORME : Société civile.

DÉNOMINATION : KOSTER.

CAPITAL SOCIAL : 10.000 € divisé en 100 parts sociales de 10 €.

SIÈGE SOCIAL : 1 Route de Boul aux Bois à BRIQUENAY (08240)

OBJET SOCIAL : - L'acquisition, la détention, la gestion, ou autrement de tous immeubles bâtis ou non bâtis et biens immobiliers, dont la société pourrait devenir propriétaire par voie d'acquisition, d'apport, d'échange ou autrement, et la vente (à titre exceptionnel) de tous immeubles et biens immobiliers.....

L'acquisition, l'administration, la gestion par bail, location ou autrement de tous immeubles bâtis ou non bâtis et biens immobiliers, dont la société pourrait devenir propriétaire par voie d'acquisition, d'apport, d'échange ou autrement, et la vente (à titre exceptionnel) de tous immeubles et biens immobiliers.....

DURÉE : 99 ans à compter de son immatriculation au RCS.

APPORTS : Mobiliers et Numéraire.

GERANTS : M. Alexandre CHANCE et M^{me} Marie PORTIER, demeurant 1 route de Boul aux Bois à BRIQUENAY (08240).

IMMATRICULATION : RCS de SEDAN (08).

AGREMENT : Toutes cessions à titre gratuit et onéreux sont soumises à agrément à la majorité des trois quart des associés.

Pour avis : Les gérants.
M2404458

**LEDOUX
HOLDING LH**
Société par Actions Simplifiée
au capital Social de 1.000 Euros
Siège Social :
10 rue des Pâquis
08090 EVIGNY

Avis de constitution

SOCIÉTÉ : LEDOUX HOLDING.
FORME : Société par Actions Simplifiée.

CAPITAL : Mille Euros (1.000 €), divisé en cent (100) actions de dix Euros (10 €) chacune, entièrement souscrites et libérées.

SIÈGE : 10 Rue des Pâquis - 08090 EVIGNY.

OBJET : La société a pour objet en France et à l'Étranger :

- l'acquisition, l'exploitation et la gestion de toutes entreprises industrielles ou commerciales, créées ou à créer, notamment par voie de création de sociétés nouvelles, d'apports, fusions, alliances ou associations en participation, et plus généralement l'acquisition, la souscription et la gestion de toutes valeurs mobilières, la participation à la constitution, au développement à la gestion et au contrôle de toutes sociétés, et plus généralement, la prise de participation directe ou indirecte et sous toute forme, dans toutes entreprises et dans toutes opérations commerciales, industrielles, financières, mobilières ou immobilières, par voie de création de sociétés nouvelles, d'apport, souscription ou achat de titres ou droits sociaux, fusion, association en participation groupement ou autrement,

- les prestations de services d'assistance et de conseil à ses filiales et participations,

- la transaction sur immeubles et fonds de commerces, la gestion immobilière et la négociation des biens, - la prestation de services.

DURÉE : 99 années à compter de l'immatriculation de la société au registre du commerce et des sociétés.

APPORTS EN NUMÉRIQUES : MILLE Euros (1.000 €).

PRÉSIDENT : Monsieur LEDOUX Antoine demeurant à EVIGNY (08090) 10 rue des Pâquis.

TRANSMISSION DES ACTIONS : La cession des actions de l'associé unique est libre.

Immatriculation au registre du commerce et des sociétés : La société sera immatriculée au registre du commerce et des sociétés de SEDAN.

Pour insertion,
Monsieur LEDOUX Antoine,
Président.
M2404722

IDEA
Expertise comptable
15 rue du Président Kennedy
08000 CHARLEVILLE MEZIERES
Tél. : 03.24.59.70.41

**Entreprise
GASPARD Eva -
Chasseurs d'Hardn**
Société à responsabilité limitée
unipersonnelle
au capital de 8.500 Euros
Siège social :
9 rue du Chaud - 08450 OMICOURT

Avis de constitution

Aux termes d'un acte sous signature privée en date du 01/04/2024, à OMICOURT, il a été constitué une société présentant les caractéristiques suivantes :

FORME SOCIALE : Société à responsabilité limitée unipersonnelle.

DÉNOMINATION SOCIALE : Entreprise GASPARD Eva - Chasseurs d'Hardn.

SIÈGE SOCIAL : 9 rue du Chaud - 08450 OMICOURT.

OBJET SOCIAL : Achat, vente de textiles relatifs à l'activité de Chasse. Achat, vente et location de tous articles de chasse, pêche, sport et loisirs.

Entretien et création d'espaces verts, débroussaillage, taille, abattage, élagage, désherbage, tonte, création et entretien des abords paysagers des massifs, plantations, aménagements paysagers divers.

La participation de la Société, par tous moyens, directement ou indirectement, dans toutes opérations pouvant se rattacher à son objet par voie de création de sociétés nouvelles, d'apport, de souscription ou d'achat de titres ou droits sociaux, de fusion ou autrement, de création, d'acquisition, de location, de prise en location-gérance de tous fonds de commerce ou établissements ; la prise, l'acquisition, l'exploitation ou la cession de tous procédés et brevets concernant ces activités.

Et généralement, toutes opérations industrielles, commerciales, financières, civiles, mobilières ou immobilières, pouvant se rattacher directement ou indirectement à l'objet social ou à tout objet similaire ou connexe.

DURÉE DE LA SOCIÉTÉ : 99 ans à compter de la date de l'immatriculation de la Société au Registre du commerce et des sociétés.

CAPITAL SOCIAL : 8.500 €.

GÉRANCE : Madame Eva Gaspard, demeurant 9 rue du Chaud - 08450 OMICOURT, assure la gérance.

Immatriculation de la Société au Registre du commerce et des sociétés de SEDAN.

Pour avis : La gérance.
M2404554

**SCI « EGUETHER-
DUROY »**

Avis de constitution

Par acte sous seing privé en date du 31.03.2024, il est constitué une société dont les caractéristiques sont les suivantes :

FORME : SCI.

DÉNOMINATION : «EGUETHER-DUROY».

SIÈGE SOCIAL : 38 rue Principale - 08430 VILLERS LE TOURNEUR.

OBJET SOCIAL :

- L'acquisition, la construction, l'administration, la gestion par location ou autrement et la cession le cas échéant de tous immeubles et biens immobiliers dont elle peut devenir locataire ou propriétaire ;

- Toutes opérations financières, mobilières ou immobilières se rattachant directement ou indirectement à cet objet et susceptibles d'en favoriser la réalisation, à condition toutefois d'en respecter le caractère civil.

DURÉE : 99 années à compter de l'immatriculation au R.C.S.

CAPITAL SOCIAL : 500 € divisé en 100 parts de 5 €.

CESSION DE PARTS SOCIALES : Libre entre associés. Toute autre cession n'intervient qu'avec l'agrément de la collectivité des associés, donnée par décision extraordinaire prise à la majorité des 2/3.

GÉRANCE : Monsieur Pierre EGUETHER, demeurant 38 rue Principale - 08430 VILLERS LE TOURNEUR et Madame Catherine EGUETHER née DUROY, demeurant 38 rue Principale - 08430 VILLERS LE TOURNEUR, nommés pour une durée illimitée avec pouvoir général d'engager la société envers les tiers.

IMMATRICULATION : au greffe du Tribunal de Commerce de SEDAN.

Pour avis : La Gérance.
M2404617

DD SERVICES

Par acte SSP du 27/03/2024, il a été constitué une SASU ayant les caractéristiques suivantes :

DÉNOMINATION : DD SERVICES.

OBJET SOCIAL : Véhicules de tourisme avec chauffeur, location de véhicules sans chauffeurs, achat-vente de véhicules et toutes activités s'y rattachant.

SIÈGE SOCIAL : 112 avenue de paris cs60002 - 94306 VINCENNES.

CAPITAL : 5.000 €.

DURÉE : 99 ans.

PRÉSIDENT : M. HADFI RAMZI, demeurant 1-3 allée Costes et Bellonte - 94550 CHEVILLY LARUE.

Immatriculation au R.C.S. de CRÉTEIL.
M2404698

ICÔNE
SOCIÉTÉ D'AVOCATS
Corinne MANFAIT
Parc d'Affaires TGV Reims-Bezannes
109 avenue Jean Monnet
51430 BEZANNES

LSH
Société civile
au capital de 1.000 Euros
Siège social :
3 rue de l'Eglise - 08300 BIERMES

Avis de constitution

Suivant acte sous seing privé en date à BIERMES (Ardennes) du 16 avril 2024, il a été constitué une société présentant les caractéristiques suivantes :

DÉNOMINATION : LSH.

FORME : Société civile.

SIÈGE : 3 rue de l'Eglise - 08300 BIERMES.

OBJET : La propriété, l'acquisition, la gestion, la vente de valeurs mobilières et de tous autres instruments financiers, titres de placement, titres de toutes sociétés ou tous groupements ; la constitution, la gestion, l'exploitation et la mise en valeur de tout élément de patrimoine, privé ou professionnel, mobilier ou immobilier.

DURÉE : 99 ans.

CAPITAL : 1.000 € constitué uniquement d'apports en numéraire.

GERANCE : M. Lucas SANZEY, demeurant à REIMS (51100), 9 rue Marlot.

CESSIONS DE PARTS : Les parts sont librement cessibles entre associés ainsi qu'au profit des descendants de l'associé cédant. En toutes autres hypothèses, les parts ne pourront être cédées qu'avec l'agrément donné par un ou plusieurs associés disposant du droit de vote et représentant plus de la moitié du capital social.

IMMATRICULATION : Au Registre du Commerce et des Sociétés de SEDAN.

Pour avis :
M2404655

**SCI « EGUETHER-
DUROY »**

Corinne MANFAIT
Parc d'Affaires TGV Reims-Bezannes
109 avenue Jean Monnet
51430 BEZANNES

Sct Bois et Cie

Société civile au capital de 1.000 Euros
Siège social : 22 bis rue de la Libération
08300 RETHEL

Avis de constitution

Suivant acte sous seing privé en date à RETHEL (Ardennes) du 16 avril 2024, il a été constitué une société présentant les caractéristiques suivantes :

DÉNOMINATION : Sct Bois et Cie.

FORME : Société civile.

SIÈGE : 22 bis rue de la Libération - 08300 RETHEL.

OBJET : La propriété, l'acquisition, la gestion, la vente de valeurs mobilières et de tous autres instruments financiers, titres de placement, titres de toutes sociétés ou tous groupements ; la constitution, la gestion, l'exploitation et la mise en valeur de tout élément de patrimoine, privé ou professionnel, mobilier ou immobilier.

DURÉE : 99 ans.

CAPITAL : 1.000 € constitué uniquement d'apports en numéraire.

GERANCE : M. Louis LEQUEUX, demeurant à REIMS (51100), 47 rue de Talleyrand.

CESSIONS DE PARTS : Les parts sont librement cessibles entre associés ainsi qu'au profit des descendants de l'associé cédant. En toutes autres hypothèses, les parts ne pourront être cédées qu'avec l'agrément donné par un ou plusieurs associés disposant du droit de vote et représentant plus de la moitié du capital social.

IMMATRICULATION : Au Registre du Commerce et des Sociétés de SEDAN.

Pour avis :
M2404654

MAJUVIC
Société civile immobilière
au capital de 100 Euros
Siège social :
6 rue du Mont de Prix
08190 ST GERMAINMONT

Avis de constitution

Aux termes d'un acte sous signature privée en date à ST GERMAINMONT du 8 avril 2024, il a été constitué une société présentant les caractéristiques suivantes :

FORME SOCIALE : Société civile immobilière.

DÉNOMINATION SOCIALE : MAJUVIC.

SIÈGE SOCIAL : 6 rue du Mont de Prix - 08190 ST GERMAINMONT.

OBJET SOCIAL : L'acquisition, l'administration, la gestion par la location ou autrement de tous immeubles et biens immobiliers.

DURÉE DE LA SOCIÉTÉ : 99 ans à compter de la date de l'immatriculation de la société au Registre du Commerce et des Sociétés.

CAPITAL SOCIAL : 100 €, constitué uniquement d'apports en numéraire.

GÉRANCE : Madame Manon DESTREMONTE, née le 2 août 1989 à COMPIEGNE (60), demeurant 6 rue du Mont de Prix - 08190 ST GERMAINMONT pour une durée illimitée.

CLAUSES RELATIVES AUX CESSIONS DE PARTS : Dispense d'agrément pour cessions à associés, conjoints d'associés, ascendants ou descendants du cédant.

Immatriculation de la société au Registre du Commerce et des Sociétés de SEDAN.

Pour avis : La gérance.
M2404627

ICÔNE
SOCIÉTÉ D'AVOCATS
Corinne MANFAIT
Parc d'Affaires TGV Reims-Bezannes
109 avenue Jean Monnet
51430 BEZANNES

Sct Bois et Cie
Société civile au capital de 1.000 Euros
Siège social : 22 bis rue de la Libération
08300 RETHEL

Corinne MANFAIT
Parc d'Affaires TGV Reims-Bezannes
109 avenue Jean Monnet
51430 BEZANNES

Sct Bois et Cie

Société civile au capital de 1.000 Euros
Siège social : 22 bis rue de la Libération
08300 RETHEL

Avis de constitution

Suivant acte sous seing privé en date à RETHEL (Ardennes) du 16 avril 2024, il a été constitué une société présentant les caractéristiques suivantes :

DÉNOMINATION : Sct Bois et Cie.

FORME : Société civile.

SIÈGE : 22 bis rue de la Libération - 08300 RETHEL.

OBJET : La propriété, l'acquisition, la gestion, la vente de valeurs mobilières et de tous autres instruments financiers, titres de placement, titres de toutes sociétés ou tous groupements ; la constitution, la gestion, l'exploitation et la mise en valeur de tout élément de patrimoine, privé ou professionnel, mobilier ou immobilier.

DURÉE : 99 ans.

CAPITAL : 1.000 € constitué uniquement d'apports en numéraire.

GERANCE : M. Louis LEQUEUX, demeurant à REIMS (51100), 47 rue de Talleyrand.

CESSIONS DE PARTS : Les parts sont librement cessibles entre associés ainsi qu'au profit des descendants de l'associé cédant. En toutes autres hypothèses, les parts ne pourront être cédées qu'avec l'agrément donné par un ou plusieurs associés disposant du droit de vote et représentant plus de la moitié du capital social.

IMMATRICULATION : Au Registre du Commerce et des Sociétés de SEDAN.

Pour avis :
M2404654

Toutes les annonces légales de votre département sur matot-braine.fr

Ardennes

IDEA
Expertise comptable
15 rue du Président Kennedy
08000 CHARLEVILLE MEZIERES
Tél. : 03.24.59.70.41

SCI Auberge de l'Abbaye 1803

Société civile immobilière
au capital de 1.000 Euros
Siège social :
2 place Aristide Briand
08460 SIGNY L'ABBAYE

Avis de constitution

Aux termes d'un acte sous signature privée en date du 15 avril 2024 à SIGNY L'ABBAYE, il a été constitué une société présentant les caractéristiques suivantes :

FORME SOCIALE : Société civile immobilière.

DÉNOMINATION SOCIALE : SCI Auberge de l'Abbaye 1803.

SIÈGE SOCIAL : 2 place Aristide Briand - 08460 SIGNY L'ABBAYE.

OBJET SOCIAL : L'acquisition, l'aménagement, la mise en valeur, la construction, l'administration, la gestion, l'exploitation, la location ou autrement de tous immeubles et biens immobiliers.

Tout mode d'acquisition et de financement de l'acquisition des immeubles, dès lors qu'il entre dans le cadre de la gestion patrimoniale et civile de l'objet social ;

L'aliénation d'un ou des immeubles devenus inutile à la Société, par tous moyens ;

La souscription de tous emprunts pour financer l'acquisition des biens immobiliers, ainsi que toutes garanties ;

La participation de la société à toutes entreprises ou sociétés créées ou à créer pouvant se rattacher à l'objet social, notamment par voie de création de sociétés nouvelles, d'apports, commandite, souscription ou rachat de titres ou droits sociaux, fusion, participation, association et location-gérance ;

Et plus généralement, toutes opérations, de quelque nature qu'elles soient, se rattachant directement ou indirectement à cet objet, dès lors que ces actes ou opérations ne portent pas atteinte à la nature civile de cet objet.

CAPITAL SOCIAL : 1.000 €, constitué uniquement d'apports en numéraire.

GÉRANCE : Monsieur Geoffrey Fournier et Madame Gabrielle Fournier demeurant 52T avenue de St-Cloud - 78000 VERSAILLES.

CLAUSES RELATIVES AUX CESSIONS DE PARTS : agrément requis dans tous les cas agrément des associés représentant au moins les deux tiers des parts sociales.

Immatriculation de la Société au Registre du commerce et des sociétés de SEDAN.

Pour avis : La gérance.

M2404590

MODIFICATION

DE STATUTS

LOTV

Société à responsabilité limitée
au capital de 3.000 Euros
Siège social : 8 rue Saint Laurent du Jura
08210 MOUZON
921 984 506 R.C.S. Sedan

Aux termes d'une délibération en date du 13/03/2024, la collectivité des associés a pris acte de la décision prise par Monsieur Olivier LEVEXIER et Madame Vanessa TILMAND de démissionner de leurs fonctions de gérants, et a nommé en qualité de nouveau gérant Monsieur Nicolas PAULET, demeurant 29 rue des Hauts Mirois - 08210 MOUZON, pour une durée illimitée à compter du 13/03/2024.

Pour avis : La Gérance.

M2404469

EARL « CANAT »

Société civile au capital de
100.800 Euros
4 Impasse de la Vigne
08270 SORCY BAUTHEMONT
512 384 546 RCS Sedan

Avis de transformation et de décision d'agrément

Suivant ASSP du 12/04/2024, il a été procédé, à compter du 15/04/2024 à la transformation de l'EARL en un GAEC sans création d'une personne morale nouvelle, suite à la décision d'agrément du 09/04/2024 du GAEC «CANAT» sous le numéro 24 003 par le préfet. La société reste immatriculée au Registre du Commerce et des Sociétés de SEDAN (08) sous le numéro 512 384 546.

Pour avis : Les gérants.

M2404495

SOCIETE CIVILE D'EXPLOITATION AGRICOLE DES ROSIERES

SCEA au capital de 257.100 Euros
Siège social : 15 rue Frederic Pate
08300 NEUFLIZE

411 766 520 R.C.S. de Sedan

Suivant acte reçu par Maître Olivier COURT, notaire associé de la Société Civile Professionnelle «Olivier COURT et Floriane CROZAT-VASSEUR, notaires associés », titulaire d'un Office Notarial dont le siège est à FERRE EN TARDENOIS (Aisne), 15 place Aristide Briand, le 11 Janvier 2024, les associés de la SCEA DES ROSIERES ont nommé co-gérants M^{me} DEVULDER Eléonore Geneviève Monique, demeurant 4 rue de la Libération - 08300 NEUFLIZE et M^{me} DEVULDER Pauline Noémie Edith, demeurant 2 rue du Moulin de la Coulisse - 08300 NEUFLIZE en remplacement de M. TRUCHON Alain Francis Jean Pour une durée indéterminée. Les statuts ont été modifiés en conséquence.

Mention au R.C.S. de SEDAN.

M2404509

SAUTER EN PARACHUTE

Société par actions simplifiée
au capital social de 10.000 Euros
Siège social : 33 rue Dubois Crancé
08000 CHARLEVILLE MEZIERES
R.C.S. Sedan 850 956 327
Siret 850 956 327 00017

Suivant décisions en date du 13 mars 2024, la collectivité des associés a constaté la démission de ses fonctions de président de Madame Lise LEDUC, demeurant à PETITE CHAPELLE (5660 Belgique), 1 C Place verte à compter du 18 Février 2024.

M2404516

DJ

Société civile immobilière
au capital de 1.000 Euros
Siège social :
4 rue Jean-Jacques Rousseau
08000 CHARLEVILLE MEZIERES
499 110 344 RCS Sedan

Aux termes d'une délibération en date du 21/09/2023, l'Assemblée Générale Extraordinaire a décidé de transférer le siège social du 4 rue Jean Jacques Rousseau - 08000 CHARLEVILLE MEZIERES au 26 impasse Louis Gabriel Croison - 08000 CHARLEVILLE MEZIERES, à compter du 01/09/2023, et de modifier en conséquence l'article 4 des statuts.

L'avis de constitution de la société a été publié dans AGRI ARDENNES, le 20 juillet 2007 (lieu de publication : ARDENNES).

Les modifications résultant du présent avis sont les suivantes :

ANCIENNE MENTION : Le siège social est fixé à CHARLEVILLE MEZIERES (Ardennes) 4 rue Jean-Jacques Rousseau.

NOUVELLE MENTION : Le siège social est fixé à CHARLEVILLE MEZIERES (Ardennes), 26 impasse Louis Gabriel Croison.

Modification sera faite au Greffe du Tribunal de commerce de SEDAN.

Pour avis : La gérance.

M2404648



1 rue du Val de Vence - BP 10015
08005 CHARLEVILLE MEZIERES CX
7 rue Pasteur - BP 14
08800 MONTHERME
30 rue Contamine - 08600 GIVET

SCI BEAUMONT POWER PLANT

Société civile immobilière
au capital de 1.000 Euros
Siège social : 30 rue Carnot
08320 VIREUX MOLHAIN
843 918 350 R.C.S. Sedan

Aux termes du procès-verbal de l'AGM du 11/04/2024 :

- Monsieur Pierre FORANO, demeurant 301 avenue Jean Moulin - 08500 REVIN, a été nommé en qualité de gérant pour une durée illimitée en remplacement de M. Gaëtan BADRE. L'article relatif à la nomination des premiers gérants a été supprimé ;

- de transférer le siège social du 30 rue Carnot - 08320 VIREUX MOLHAIN au 301 rue Jean Moulin - 08500 REVIN à compter de ce jour, et de modifier en conséquence l'article quatrième des statuts.

Modification sera faite au Greffe du Tribunal de commerce de SEDAN.

M2404528



GRAND EST

Société à responsabilité limitée
au capital de 1.000 Euros
Siège social : ZA de la Chiers
08110 BLAGNY
889 569 364 R.C.S. Sedan

Aux termes d'une délibération en date du 1^{er} janvier 2024, l'assemblée générale extraordinaire des associés de la société à responsabilité limitée GRAND EST a décidé de transférer le siège social du ZA de la Chiers - 08110 BLAGNY au 1 rue du Lieutenant Bourguignon - 55600 MONTMÉDY à compter de ce jour, et de modifier en conséquence l'article 4 des statuts.

Pour avis : La Gérance.

M2404562



15 rue du Président Kennedy
08000 CHARLEVILLE MEZIERES
Tél. : 03.24.59.70.41

Arti

Société par actions simplifiée
au capital de 319.900 Euros
Siège social :
Zone d'activité La Poterie
08000 PRIX LES MEZIERES
491 468 310 RCS Sedan

Par DUA du 15/04/2024, les Associés ont nommé la société A.C.R. - A.D.C. Cabinet PIERQUIN, domiciliée 28 Boulevard Lucien Pierquin à WARCQ (08000) en qualité de Commissaire aux Comptes titulaire en remplacement de Monsieur Henri-Pierre PALUS, Commissaire aux Comptes titulaire démissionnaire à compter du 22 mars 2024.

Pour avis : La présidente.

M2404611

BLIN FRERES

Société à responsabilité limitée
au capital de 114.000 Euros
Siège social :
5 rue de la Vallée
08120 BOGNY SUR MEUSE
785 720 814 RCS Sedan

Aux termes d'une décision unanime des associés en date du 28 mars 2024, la collectivité des associés a pris acte de la décision prise par Monsieur Jean Bureau de démissionner de ses fonctions de gérant de la Société et a nommé en qualité de nouvelle gérante Madame Sandrine Bureau, demeurant 107 boulevard Gambetta à CHARLEVILLE MÉZIERES (08000) pour une durée illimitée à compter de ce jour.

Pour avis : La gérance.

M2404581

Etablissements Degembes

Société par actions simplifiée
au capital de 150.000 Euros
Siège social :
4 rue de l'Abattoir
08700 GESPUNSART
787 020 213 RCS Sedan

Par DUA du 15 avril 2024, l'associée unique a nommé la société A.C.R. - A.D.C. Cabinet PIERQUIN domiciliée 28 Boulevard Lucien Pierquin à WARCQ (08000), en qualité de Commissaire aux Comptes titulaire en remplacement de la société FIDUCIAIRE L.H.P., en raison de sa démission à compter du 22 mars 2024.

Pour avis : Le président.

M2404591

GAEC « FESSON »

Société civile
au capital de 418 440 euros
Agréé sous le n° 17-002
Départementale 16
Hangar La Longue Celle
08090 THIS
329 197 131 RCS Sedan

Avis de modification

Suivant acte SSP du 30/03/24, enregistré à CHARLEVILLE MEZIERES (08) le 10/04/24, Dossier 2024/00007164, il a été décidé, à compter rétroactivement du 15/06/23, le retrait de la société et de la gérance de M. Yann FESSON.

Pour avis : La gérance.

M2404626



Corinne MANFAIT
Parc d'Affaires TGV Reims-Bezannes
109 avenue Jean Monnet
51430 BEZANNES

LSBois

Construction

Société par actions simplifiée
au capital de 8.000 Euros
Siège social :
22 bis rue de la Libération
08300 RETHEL
979 987 005 R.C.S. Sedan

Suivant délibérations en date du 16 avril 2024, l'assemblée générale a décidé de transférer le siège social à SAULT LES RETHEL (08300), Rue de la Petite Prée, à compter de la même date, puis de modifier les statuts sociaux.

Cette décision entraîne la publication des mentions suivantes :

SIEGE SOCIAL : ANCIENNE MENTION : 22 bis rue de la Libération - 08300 RETHEL.

NOUVELLE MENTION : rue de la Petite Prée - 08300 SAULT LES RETHEL.

Mention sera faite au R.C.S. de SEDAN.

Pour avis.

M2404691

HOLDING 2010

Société à responsabilité limitée
Au capital de 2.296.129 Euros
Siège social : 6 boulevard des
Ecochais
08200 SEDAN
519 741 961 R.C.S. Sedan

Aux termes du procès-verbal de l'assemblée générale extraordinaire en date du 15 mars 2024, le capital social a été réduit d'une somme de 73.877 €, pour être ramené de 2.370.006 € à 2.296.129 € par voie de rachat et annulation de 655 parts sociales appartenant à certains associés.

La modification des statuts appelle la publication des mentions antérieurement publiées et relatives au capital social suivantes :

ARTICLE 8 - CAPITAL SOCIAL
Ancienne mention : Le capital social est fixé à deux millions trois cent soixante-dix mille six cent (2.370.006 €).
Nouvelle mention : Le capital social est fixé à deux millions deux cent quatre-vingt-seize mille cent vingt-neuf (2.296.129 €).

Pour avis : La Gérance.

M2404701



15 rue du Président Kennedy
08000 CHARLEVILLE MEZIERES
Tél. : 03.24.59.70.41

Arti Production

Société par actions simplifiée
au capital de 460.000 Euros
Siège social :
Zone d'activité La Poterie,
08000 PRIX LES MEZIERES
491 640 611 RCS Sedan

Par DUA du 15/04/2024, les Associés ont nommé la société A.C.R. - A.D.C. Cabinet PIERQUIN, domiciliée 28 Boulevard Lucien Pierquin à WARCQ (08000) en qualité de Commissaire aux Comptes titulaire en remplacement de Monsieur Henri-Pierre PALUS, Commissaire aux Comptes titulaire démissionnaire à compter du 22 mars 2024.

Pour avis : La présidente.

M2404703

DISSOLUTION

DE SOCIETE

EUROP'HABITAT

Société civile immobilière en liquidation
Au capital de 1.000 Euros
Siège social :
20 rue du Terme - Boutancourt
08160 FLIZE
848 586 079 RCS Sedan

Avis de dissolution anticipée

L'Assemblée Générale Extraordinaire réunie le 15/03/2024 a décidé la dissolution anticipée de la Société à compter de ce jour et sa mise en liquidation amiable sous le régime conventionnel dans les conditions prévues par les statuts et les délibérations de ladite assemblée.

Elle a nommé comme liquidateur Monsieur Anthony GODART, demeurant 2 rue de la Meuse - 51100 REIMS, pour toute la durée de la liquidation, avec les pouvoirs les plus étendus tels que déterminés par la loi et les statuts pour procéder aux opérations de liquidation, réaliser l'actif, acquitter le passif, et l'a autorisé à continuer les affaires en cours et à en engager de nouvelles pour les besoins de la liquidation.

Le siège de la liquidation est fixé 20 rue du Terme - Boutancourt - 08160 FLIZE. C'est à cette adresse que la correspondance devra être envoyée et que les actes et documents concernant la liquidation devront être notifiés.

Les actes et pièces relatifs à la liquidation seront déposés au Greffe du Tribunal de commerce de SEDAN, en annexe au Registre du commerce et des sociétés.

Pour avis : Le liquidateur.

M2404439



SCP INFANTINO et GALLI-RICOUR

10 rue de l'Aisne - 08400 VOZUIERS

SCI DUCHENE

Société civile immobilière
Au capital : 1.500 Euros
1 A Rue F. Faillon
BAIRON ET SES ENVIRONS
RCS Sedan n° 753 309 087

Dissolution

Aux termes d'un procès-verbal d'assemblée générale extraordinaire en date du 15/01/2024,

La collectivité des associés de la SCI DUCHENE a décidé la dissolution de la société à compter du 15/01/2024, et sa mise en liquidation amiable.

Elle a nommé en qualité de liquidateur, Dylan BÈGUE, demeurant à 1 A Rue F. Faillon BAIRON ET SES ENVIRONS (08), et lui a conféré les pouvoirs les plus étendus pour achever les opérations sociales en cours, réaliser l'actif et acquitter le passif.

La correspondance, les actes et documents concernant la liquidation doivent être adressés et notifiés à l'adresse du liquidateur.

Le dépôt des actes et pièces relatifs à la liquidation sera effectué au Greffe du Tribunal de SEDAN.

Pour avis : Me GALLI-RICOUR.

M2404472



8 rue Camille Lenoir - 51100 REIMS

ETABLISSEMENTS BONNE

Société à responsabilité limitée
en liquidation
au capital de 9.146,94 Euros
Siège de liquidation/siège social :
71 rue Gambetta - 08140 BAZEILLES
320 253 255 RCS Sedan

Dissolution anticipée

Aux termes d'une délibération en date du 02/04/2024, l'AGE a décidé la dissolution anticipée de la Société à compter du même jour et sa mise en liquidation amiable sous le régime conventionnel dans les conditions prévues par les statuts et les délibérations de ladite assemblée.

L'AGE a nommé comme liquidateur M. Didier BONNE, demeurant 71 rue Gambetta - 08140 BAZEILLES, pour toute la durée de la liquidation, avec les pouvoirs les plus étendus tels que déterminés par la loi et les statuts pour procéder aux opérations de liquidation, réaliser l'actif, acquitter le passif, et l'a autorisé à continuer les affaires en cours et à en engager de nouvelles pour les besoins de la liquidation.

Le siège de la liquidation est fixé au siège social, 71 rue Gambetta - 08140 BAZEILLES. C'est à cette adresse que la correspondance devra être envoyée et que les actes et documents concernant la liquidation devront être notifiés.

Les actes et pièces relatifs à la liquidation seront déposés au Greffe du Tribunal de commerce de SEDAN, en annexe au Registre du commerce et des sociétés.

Pour avis.

M2404505

Toutes les annonces légales de votre département sur matot-braine.fr

Ardennes

CLOTURE DE LIQUIDATION



FCN Reims Moissons
7 Rue Gabriel Voisin - CS80018
51686 REIMS CEDEX 2

SARL VUIBERT

Société à responsabilité limitée en liquidation
au capital de 267.639,48 €uros
Siège social : Route Nationale
08270 FAISSAULT
Siège de liquidation : Route Nationale
08270 FAISSAULT
421 552 779 R.C.S. Sedan

Suivant délibérations en date du 22 mars 2024, l'Assemblée Générale a approuvé le compte définitif de liquidation, déchargé Monsieur Lionel VUIBERT demeurant 1 rue de la Carabène - 08270 FAISSAULT de son mandat de liquidateur, donné à ce dernier quitus de sa gestion et constaté la clôture de la liquidation à compter du jour de ladite assemblée.

Les comptes de liquidation seront déposés au greffe du Tribunal de commerce de SEDAN, en annexe au Registre du Commerce et des Sociétés et la société sera radiée dudit registre.
Pour avis : Le Liquidateur.

M2403592



SCP INFANTINO et GALLI-RICOUR

10 rue de l'Aisne - 08400 VOUIZERS

SCI DUCHENE

Société civile immobilière
Au capital : 1.500 €uros
1 A Rue F. Faillon
BAIRON ET SES ENVIRONS
RCS Sedan n° 753 309 087

Clôture de liquidation

Aux termes d'une assemblée générale extraordinaire en date du 29/12/2022, la collectivité des associés de la SCI DUCHENE, après avoir entendu la lecture du rapport du liquidateur, a approuvé les comptes de liquidation, et l'a déchargé de son mandat, et a prononcé la clôture des opérations de liquidation à la date du 15/01/2024.

Le dépôt des actes et pièces relatifs à la clôture de liquidation sera effectué au Greffe du Tribunal de Commerce de SEDAN.

Pour avis : Me INFANTINO.
M2404473

MJP TOPO

Société par Actions Simplifiée
En liquidation
au Capital Social de 1.000 €uros
Siège Social :
17 rue des Tilleuls
08090 NEUVILLE LES THIS
RCS Sedan 515 407 203
SIRET : 515 407 203 00014

Avis de clôture de liquidation

Suivant décision en date du 31 Décembre 2023, l'Assemblée Générale Ordinaire des Associés :

- a approuvé les comptes définitifs de la liquidation arrêtés au 31 Décembre 2023,

- a donné quitus au liquidateur et déchargé de son mandat,

- et a constaté la clôture de la liquidation.

Les comptes de liquidation seront déposés au Greffe du Tribunal de Commerce de SEDAN.

Le liquidateur.

M2404547



Etude de Maître Arnaud MANGIN

Notaire à RETHEL (Ardennes)
3 quai d'Orfeuill

SCI DU CABESSANT

Société civile immobilière
en liquidation
au capital de 3.000 €uros
Siège à :
SAULCES CHAMPENOISES (08130)
3 route de Vaux
R.C.S. Sedan n° 492 759 519

Clôture de liquidation

Aux termes d'un acte reçu par Maître Arnaud MANGIN, Notaire à RETHEL (Ardennes), le 27 mars 2024, les associés détenant l'intégralité du capital social et des droits de vote de la société ont à l'unanimité : Approuvé les comptes de liquidation, donné quitus au liquidateur de sa gestion et déclaré les opérations de liquidation closes à compter du 27 mars 2024.

Les comptes de la liquidation seront déposés au greffe du tribunal de commerce de SEDAN où la société sera radiée.

Mention sera faite au R.C.S. de SEDAN.

Pour avis : Le Notaire.
M2404684

SUCCESSION VACANTE

SUCCESSION VACANTE

Par décision du TJ de CHARLEVILLE -MEZIERES en date du 02/04/2024 le Directeur départemental des Finances Publiques de la Somme, 22 RUE DE L AMIRAL COURBET 80000 Amiens, a été nommée curatrice / curateur de la succession vacante de M^{me} PIART Michele décédée le 29/10/2023. Réf. 0808124016. Les créanciers doivent déclarer leur créance par lettre recommandée avec AR.
M2404596

SUCCESSION VACANTE

Le Directeur départemental des Finances Publiques de la Somme, 22 RUE DE L AMIRAL COURBET 80000 Amiens, curatrice/curateur de la succession de M^{me} RINGLER Paulette décédée le 10/09/2023 a établi l'inventaire et le projet de règlement du passif. Réf. 0808120795.
M2404599

SUCCESSION VACANTE

Par décision du TJ de CHARLEVILLE -MEZIERES en date du 02/04/2024 le Directeur départemental des Finances Publiques de la Somme, 22 RUE DE L AMIRAL COURBET 80000 Amiens, a été nommée curatrice / curateur de la succession vacante de M. LHERM Didier décédé le 19/08/2023. Réf. 0808124019. Les créanciers doivent déclarer leur créance par lettre recommandée avec AR.
M2404603

SUCCESSION VACANTE

Par décision du TJ de CHARLEVILLE -MEZIERES en date du 02/04/2024 le Directeur départemental des Finances Publiques de la Somme, 22 RUE DE L AMIRAL COURBET 80000 Amiens, a été nommée curatrice / curateur de la succession vacante de M^{me} BOUMANSOUR Ourdia décédée le 02/10/2023. Réf. 0808124021. Les créanciers doivent déclarer leur créance par lettre recommandée avec AR.
M2404604

TRIBUNAL

DE COMMERCE

DE SEDAN

Jugement du 11 avril 2024

SAS LNDA Services et Transport - Ln(a) Tps (Ln(a) Tps), 4 rue Paul Verlaire, 08310 Juniville, RCS Sedan 878 004 324. Transport routier de marchandises de proximité et de petits colis, messagerie, services aux particuliers et aux professionnels, et ce avec des véhicules n'excédant pas 3,5 tonnes de Pma. Jugement prononçant la reprise de la procédure de liquidation judiciaire. Liquidateur : Selarl Brucelle Charles, prise en la personne de Maître Charles Brucelle.
M2404481

Jugement du 11 avril 2024

SAS F.E.C.R. PRODUCTION, rue Étienne Dolet, 08700 Nouzonville, RCS Sedan 342 953 841. Exploitation du savoir faire des Ets forges et estampages de château Regnault. Jugement de conversion en liquidation judiciaire désignant liquidateur Selarl Brucelle Charles, prise en la personne de Maître Charles Brucelle 1 rue de Lorraine 08000 Charleville Mezieres.
M2404540

SAS USINES DU PAQUIS-FECR (FECR), 17 rue de la Gravelle, 08800 Les Hautes-Rivières, RCS Sedan 785 720 723. Fabrication et vente de pièces estampées et d'articles de ferronnerie en tous genres. Jugement de conversion en liquidation judiciaire désignant liquidateur Selarl Brucelle Charles, prise en la personne de Maître Charles Brucelle 1 rue de Lorraine 08000 Charleville Mezieres.
M2404541

SAS AD, 8 rue Félicien Wautel Appt 12, 08000 Charleville-Mezieres, RCS Sedan 884 193 772. Toutes les activités liées aux travaux de maçonnerie et de gros-oeuvre. Jugement prononçant la liquidation judiciaire simplifiée désignant liquidateur Selarl Bruno Raulet, prise en la personne de Maître Raulet 34 rue des Moulins 51715 Reims cedex.
M2404542

LIQUIDATION

JUDICIAIRE

Jugement du 11 avril 2024

SAS L'ALIME, 18 avenue du Muguet, 08000 Charleville-Mézières, RCS Sedan 889 228 938. Commerce de détails de produits divers alimentaires et non alimentaires, toutes sortes d'activités annexes à la vente. Jugement prononçant la liquidation judiciaire simplifiée, désignant liquidateur Selarl Bruno Raulet, prise en la personne de Maître Raulet 34 rue des Moulins 51715 Reims cedex. Les déclarations des créances sont à adresser au mandataire judiciaire ou sur le portail électronique prévu par les articles L. 814-2 et L. 814-13 du code de commerce dans les deux mois à compter de la publication au Bodacc.
M2404538

SARL M'SAKEN COIFFURE, 6 rue du Ménil, 08200 Sedan, RCS Sedan 948 359 179. Salon de coiffure mixte. Jugement prononçant la liquidation judiciaire simplifiée, désignant liquidateur Selarl Bruno Raulet, prise en la personne de Maître Raulet 34 rue des Moulins 51715 Reims cedex. Les déclarations des créances sont à adresser au mandataire judiciaire ou sur le portail électronique prévu par les articles L. 814-2 et L. 814-13 du code de commerce dans les deux mois à compter de la publication au Bodacc.
M2404539

SARL ROSTAN, 50 rue Jean Jaurès, 08700 Neufmanil, RCS Sedan 840 344 824. Un fonds de commerce d'alimentation générale auquel est associé la gérance d'un comptoir de la française des jeux et d'un point vert. Jugement prononçant la liquidation judiciaire simplifiée, désignant liquidateur Selarl Brucelle Charles, prise en la personne de Maître Charles Brucelle 1 rue de Lorraine 08000 Charleville Mezieres. Les déclarations des créances sont à adresser au mandataire judiciaire ou sur le portail électronique prévu par les articles L. 814-2 et L. 814-13 du code de commerce dans les deux mois à compter de la publication au Bodacc.
M2404543

SARL SAMIGEO RESTAURATION (SAMIGEO), 5 place d'Armes, 08230 Rocroi, RCS Sedan 797 870 805. Bar, hôtel, restaurant. Jugement prononçant la liquidation judiciaire simplifiée, désignant liquidateur Selarl Brucelle Charles, prise en la personne de Maître Charles Brucelle 1 rue de Lorraine 08000 Charleville Mezieres. Les déclarations des créances sont à adresser au mandataire judiciaire ou sur le portail électronique prévu par les articles L. 814-2 et L. 814-13 du code de commerce dans les deux mois à compter de la publication au Bodacc.
M2404544

LHOTTE (nom d'usage (EI)) Christophe Guy Emile, 2 rue des Orfèvres, 08310 Machault, RCS Sedan 525 003 604. Vente de produits à prédominance alimentaire de 1^{ère} nécessité, mais également d'autres produits que l'on trouve dans un supermarché, livraison à domicile, dépôt de pains. Jugement prononçant la liquidation judiciaire simplifiée, désignant liquidateur Selarl Brucelle Charles, prise en la personne de Maître Charles Brucelle 1 rue de Lorraine 08000 Charleville Mezieres. Les déclarations des créances sont à adresser au mandataire judiciaire ou sur le portail électronique prévu par les articles L. 814-2 et L. 814-13 du code de commerce dans les deux mois à compter de la publication au Bodacc.
M2404545

SARL NEW DEAL II, 12 rue du Moulin, 08000 Charleville-Mézières, RCS Sedan 509 021 101. Commerce de prêt à porter. Jugement prononçant la liquidation judiciaire simplifiée, désignant liquidateur Selarl Brucelle Charles, prise en la personne de Maître Charles Brucelle 1 rue de Lorraine 08000 Charleville Mezieres. Les déclarations des créances sont à adresser au mandataire judiciaire ou sur le portail électronique prévu par les articles L. 814-2 et L. 814-13 du code de commerce dans les deux mois à compter de la publication au Bodacc.
M2404546

CHANGEMENT DE REGIME MATRIMONIAL



OFFICE NOTARIAL
D'ARCHES
Maître Quentin NAVAUX
1 bis rue de Lorraine
08000 CHARLEVILLE MEZIERES

EPOUX LEGER

Avis de changement de régime matrimonial

Au terme d'un acte reçu par Maître Guillaume CONREUR, le 5 avril 2024, Monsieur Patrice LEGER, retraité, né à CHARLEVILLE (08000) le 12 mai 1957, et Madame Marianne GAIGNOT, retraitée, née à VILLERS SEMEUSE (08000) le 14 mai 1958, demeurant ensemble à VILLERS SEMEUSE (08000) 8 rue de l'égalité, Mariés à la mairie de VILLERS SEMEUSE (08000), le 18 juin 1977, sous le régime légal de la communauté de biens réduite aux acquêts à défaut de contrat de mariage préalable à leur union,

Ont modifié leur régime matrimonial et adopté le régime de la communauté universelle.

Oppositions à adresser, s'il y a lieu, dans les trois mois de la date de parution du présent avis, par lettre recommandée avec demande d'avis de réception ou par exploit de commissaire de justice, auprès de Maître Guillaume CONREUR, notaire à CHARLEVILLE MEZIERES (08000) 1 bis Rue de Lorraine.

Pour avis et mention :
Maître Guillaume CONREUR.
M2404563

EPOUX BARBIERI

Avis de changement de régime matrimonial

Au terme d'un acte reçu par Maître Maxime GRIMOND, le 11 avril 2024, Monsieur Daniel BARBIERI, militaire de carrière, né à CHARLEVILLE (08000) le 13 octobre 1961, et Madame Silvia LOLLIEUX, sans profession, née à CHARLEVILLE (08000) le 2 novembre 1964, demeurant ensemble à FAGNON (08090) 182, rue Haute, Mariés à la mairie de NEUVILLE LES THIS (08090), le 22 octobre 1983, sous le régime légal de la communauté de biens réduite aux acquêts à défaut de contrat de mariage préalable à leur union,

Ont modifié leur régime matrimonial et adopté le régime de la communauté universelle.

Oppositions à adresser, s'il y a lieu, dans les trois mois de la date de parution du présent avis, par lettre recommandée avec demande d'avis de réception ou par exploit de commissaire de justice, auprès de Maître Maxime GRIMOND, notaire à CHARLEVILLE MEZIERES (08000) 1 bis Rue de Lorraine.

Pour avis et mention :
Maître Maxime GRIMOND.
M2404610

PETITES AFFICHES
Matot Braine
L'HEBDOMADAIRE RÉGIONAL D'INFORMATION ÉCONOMIQUE ET JURIDIQUE - GROUPE FORUMECO
CHAMPAGNE-ARDENNE

vous offre
des services permanents

→ La publication de vos ventes
aux enchères*

*Annonce légale, annonce sommaire, affiches pour les tribunaux et les huissiers

→ La diffusion de vos annonces légales
partout en France

Envoyez vos annonces par mail à annoncelegale.pamb@legalnet.org

Toutes les annonces légales de votre département sur matot-braine.fr

Aube

VENTE CESSIION
ATTRIBUTION D'APPORTS

42 bd Gambetta - 10000 TROYES
Tél. : 03.25.71.46.30

TABACS DES
NOES / MONTERO

Cession de fonds

Rectificatif à l'annonce parue dans le journal du 8 avril 2024 référence M2404134

Il convient de lire : «Les oppositions seront reçues dans les 10 jours de la dernière en date des publicités légales à l'adresse suivante : SCP CROZAT-BARAULT-MAIGROT, 2 place Casimir Perier - 10014 TROYES CEDEX, pour la validité et pour la correspondance.»

Au lieu de : «Concernant les oppositions, la cession intervenant dans le cadre des dispositions des articles L. 642-19 et R. 642-37-2 et suivants du Code de commerce, il ne sera pas fait éléction de domicile pour la réception des oppositions, les créanciers ayant d'ores et déjà été invités à déclarer leur créance entre les mains du Liquidateur Judiciaire, ès qualités.»

Pour avis.

M2404634

DRAVIGNY /
SAS CHEZ PEPE

Suivant acte reçu par Me Julien LAPIERRE, Notaire à BAR SUR AUBE (10) avec la participation de Me Pierre VIAL, Notaire à REIMS, le 22 Mars 2024, enregistré au Service de la Publicité Foncière et de l'Enregistrement de TROYES 1, le 29 Mars 2024, dossier 2024 00008236 référence 1004P04 2024 N 00432, Monsieur Christopher Robert Jean DRAVIGNY, Boulanger, et Madame Justine Marie LELOUP, Boulangère, demeurant ensemble à BAR SUR SEINE (10110), 29 rue de la République ont cédé à la société dénommée Chez Pépé, Société par actions simplifiée (SAS) au capital de 5.000 €, dont le siège est à LES RICEYS (10340), 6 rue de la Herse, identifiée au SIREN sous le numéro 983 305 707 et immatriculée au Registre du Commerce et des Sociétés de TROYES, un fonds de commerce de boulangerie sis à LES RICEYS (10340), 6 rue de la Herse, lui appartenant, connu sous le nom commercial LA PETRIE, et pour lequel il est immatriculé au registre du commerce et des sociétés de TROYES, sous le numéro 807 888 078 00027, Code APE 1071C.

Moyennant le prix de 180.000 €.

L'entrée en jouissance a été fixée au jour de la signature.

Les oppositions, s'il y a lieu, seront reçues dans les 10 jours de publication en l'Etude de Me LAPIERRE, sise à BAR SUR SEINE (Aube), 32 rue Victor Hugo.

Pour avis.

M2404704

CONSTITUTION
DE SOCIETEHOLDING
VOINCHET

Par acte sous seing privé en date du 29/03/2024, il a été constitué une société civile, dont les caractéristiques sont les suivantes :

DÉNOMINATION SOCIALE : HOLDING VOINCHET.

FORME : Société civile.

OBJET SOCIAL : La prise de participation, de manière directe ou indirecte, sous quelque forme que ce soit et par tous moyens, dans toutes sociétés et/ou entreprises à l'exception des participations conférant la qualité de commerçant.

CAPITAL SOCIAL : 1.000 €.
SIÈGE SOCIAL : 23 rue Haute - 10240 LONGSOLS.

DURÉE : 99 ans.

GÉRANCE : - M. Christophe VOINCHET demeurant 5 rue du Pont - 10240 LONGSOLS.
- M^{me} Aurélie VOINCHET épouse OUTHIER demeurant 41 rue du Pré de l'Orme - 10800 MOUSSEY.

CESSIONS DE PARTS SOCIALES : toutes les cessions sont soumises à l'agrément des associés pris en la forme d'une décision collective extraordinaire, sauf entre associés lorsque la société n'est composée que de deux associés. La société sera immatriculée au Registre du Commerce et des Sociétés de TROYES.

Pour insertion : La gérance. M2403924



42 bd Gambetta - 10000 TROYES
Tél. : 03.25.71.46.30

ASTURIMMO

Avis de constitution

Suivant acte ssp en date à SAINT BENOIT SUR SEINE (10180) du 10/04/2024, il a été constituée une société présentant les caractéristiques suivantes :

DÉNOMINATION : ASTURIMMO.
FORME : Société par actions simplifiée.

CAPITAL : 1.000 €.

SIÈGE SOCIAL : 22 rue de Thurey - 10180 SAINT BENOIT SUR SEINE.

DURÉE : 99 années à compter de son immatriculation au R.C.S.

OBJET : L'acquisition, l'apport, la propriété, la mise en valeur, la transformation, la construction, l'aménagement, l'administration, l'exploitation, la gestion par location ou autrement et la vente de tous biens et droits immobiliers en question.

PRÉSIDENT : Monsieur Philippe GROS, demeurant 15, rue des Ouches de la Gravelle - 10150 VAILLY.

DIRECTEUR GÉNÉRAL : Monsieur Stéphane PROTIN, demeurant 22 rue de Thurey - 10180 SAINT BENOIT SUR SEINE.

ADMISSION AUX ASSEMBLÉES ET DROIT DE VOTE : tout associé a le droit de participer aux décisions collectives, quel que soit le nombre d'actions qu'il possède, sur justification de son identité et de l'inscription en compte de ses actions. Le droit de vote attaché aux actions est proportionnel à la quotité du capital qu'elles représentent. Chaque action donne droit à une voix au moins.

TRANSMISSION DES ACTIONS : les actions ne peuvent être cédées à des tiers ou entre associés qu'avec l'agrément préalable de la collectivité des associés statuant à la majorité des voix des associés disposant du droit de vote.

La société sera immatriculée au R.C.S. de TROYES.

Pour avis.

M2404485

Etude de Maître
Julien LAPIERRE
Notaire associé à BAR SUR SEINE
(Aube)
4E Faubourg de Champagne

Groupement
Forestier DES BOIS
FRANCOIS

Avis de constitution

Suivant acte reçu par Maître Julien LAPIERRE, Notaire associé de la société à responsabilité limitée dénommée «SARL JULIEN LAPIERRE, Notaire Associé», titulaire d'un Office Notarial dont le siège est à BAR SUR SEINE (Aube), 4E Faubourg de Champagne, le 11 avril 2024 a été constitué un groupement forestier ayant les caractéristiques suivantes :

OBJET : la propriété et l'administration de tous les immeubles et droits immobiliers à destination forestière composant son patrimoine.

DÉNOMINATION : Groupement Forestier de «Groupement Forestier DES BOIS FRANCOIS».

SIÈGE : CHAOURCE (10210), 20 route de Metz Robert.

DURÉE : 99 années.
APPORT(S) EN NATURE : sept cent cinq mille deux cent quarante quatre Euros (705.244,00 €).

Le montant total des apports s'élève à sept cent cinq mille deux cent quarante-quatre Euros (705.244,00 €), somme égale au montant du capital social.

CESSION DES PARTS : un associé peut librement céder tout ou partie de ses parts à l'un de ses descendants ou à son conjoint ainsi qu'à un associé exploitant les biens forestiers du groupement. Toute autre cession, à titre onéreux, ne peut avoir lieu qu'avec l'agrément des associés.

Le gérant est, d'un commun accord entre les constituants : Madame Marie -José LARCHER et Madame Jacqueline LEVEAU.

La durée de ses fonctions est illimitée.

La société sera immatriculée au registre national des entreprises et au registre du commerce et des sociétés de TROYES (10000).

Pour avis : Le notaire.

M2404491

Ecurie DEFRANCE

Aux termes aux termes d'un acte sous seing privé en date du 12 avril 2024, il a été constituée une société par actions simplifiée ayant pour :

DÉNOMINATION : Ecurie DEFRANCE.

CAPITAL SOCIAL : 10.000 €.
SIÈGE SOCIAL : 5T Rue Jean Jaurès - 10120 SAINT ANDRÉ LES VERGERS.

OBJET : Exploitation de chevaux de courses ou de compétition, au trot principalement, au nom de Ecurie DEFRANCE, et pour cela, achat, vente, mise ou prise en location ou en association de chevaux de race, accessoirement la reproduction.

La prise de participation dans toutes sociétés commerciale, civile, immobilière ou financière connexes. Le courtage et le négoce d'équidés de toutes races..

DURÉE : 99 années.

PRÉSIDENT : M^{me} Amélie DEFRANCE, demeurant 5T Rue Jean Jaurès - 10120 SAINT ANDRÉ LES VERGERS.

CONDITIONS D'ADMISSION AUX ASSEMBLÉES GÉNÉRALES ET D'EXERCICE DU DROIT DE VOTE : Les actionnaires à la date de la convocation participent aux assemblées, et ont le droit de vote dans la proportion des actions qu'ils possèdent.

TRANSMISSION DES ACTIONS : soumise à agrément.

La société sera immatriculée au R.C.S. de TROYES.

Le représentant légal.

M2404556

FIDAL
AVOCATS

12 rue Aristide Briand
10000 TROYES

JAMET CAPITAL
INVESTISSEMENT
(J.C.I.)

Avis de constitution

Aux termes d'un acte s.s.p. en date à ST ANDRE LES VERGERS le 12/04/2024, il a été constituée une société présentant les caractéristiques suivantes :

FORME : Société par Actions Simplifiée.

DÉNOMINATION : JAMET CAPITAL INVESTISSEMENT (J.C.I.).

SIÈGE SOCIAL : 4 Rue des Epingliers - 10120 ST ANDRE LES VERGERS.

OBJET : L'acquisition, la souscription, la détention, la cession, l'échange de toutes valeurs mobilières et plus généralement de toutes participations, directes ou indirectes, dans le capital de sociétés françaises ou étrangères ; La participation de la Société par tous moyens, directement ou indirectement, à la création de sociétés nouvelles ; La participation active à la conduite de la politique du groupe formé par la Société et ses filiales, du groupe formé par la Société et les sociétés qu'elle contrôle directement ou indirectement au sens de l'article L. 233-3 du code de commerce ; Toutes prestations de services en matière commerciale, administrative, financière ou autre au profit de toute société contrôlée directement ou indirectement ; Le financement par voie de prêt, d'avance ou par tous autres moyens, l'octroi de garanties, telles que cautionnement ou aval, au profit des sociétés contrôlées directement ou indirectement par la Société ; L'exercice de tout mandat au sein des sociétés contrôlées directement ou indirectement au sens de l'article L. 233-3 du code de commerce par la Société.

DURÉE : 99 années à compter de son immatriculation au registre du commerce et des sociétés.

CAPITAL : 1.000 €.

AGREMENT : Tout transfert de titres entre vifs doit être soumis à l'agrément de la société.
PRÉSIDENT : M. Sébastien JAMET demeurant 10 Rue Jean JAURES - 10410 SAINT PARRÉS AUX TERTRES.

Immatriculation au registre du commerce et des sociétés de TROYES.

Pour avis : Le Président.

M2404521

PAULARIC

Avis de constitution

Il a été constituée une société par acte authentique reçu par Maître Benoît PAUPE, en date du 27 mars 2024, à TROYES.

DÉNOMINATION : PAULARIC.

FORME : Société civile immobilière.
SIÈGE SOCIAL : 2 rue Jeanne d'Arc - 10240 CHAUDREY.

OBJET : L'acquisition, la propriété, la mise en valeur, la transformation, l'aménagement, l'administration, la mise à disposition des associés et la location de tous biens et droits immobiliers, et exceptionnellement la vente des biens et droits immobiliers qu'elle ne souhaite plus conserver.

DURÉE DE LA SOCIÉTÉ : 99 années(s).

CAPITAL SOCIAL FIXE : 37.000 €.

CESSION DE PARTS ET AGREMENT : Conformément aux dispositions statutaires.

GÉRANT : Monsieur Eric BLASSON, demeurant 2 rue Jeanne d'Arc - 10240 CHAUDREY.

La société sera immatriculée au RCS de TROYES.

M2404533

Michèle CLEMENT
Avocat au Barreau de l'Aube
Espace HERMES - 7 bd du 1^{er} R.A.M.
10000 TROYES

SCI B ITEUIL

Avis de constitution

Par acte sous seing privé en date du 12 Avril 2024, est constituée la Société présentant les caractéristiques suivantes :

FORME : Société civile immobilière.
DÉNOMINATION : SCI B ITEUIL.
CAPITAL : 2.000 €.

SIÈGE : 12 rue Gaston Brodard (10700) ARCIS SUR AUBE.

OBJET : - l'acquisition, la prise à bail, la gestion, la location et l'administration de tous biens mobiliers et immobiliers pour son propre compte ;

- la construction, la réfection, la rénovation, la réhabilitation et plus généralement, la mise en valeur de tous biens mobiliers et immobiliers pour son propre compte ;

- la propriété et la gestion, à titre civil, de tous les biens mobiliers et immobiliers et, plus particulièrement, la prise de participation ou d'intérêts dans toutes sociétés et entreprises pouvant favoriser son objet ;

- l'emprunt de tous fonds nécessaires à la réalisation de cet objet, et la mise en place de toutes sûretés réelles ou autres garanties nécessaires à la conclusion de ces emprunts ;

- plus généralement, toutes opérations notamment acquisition, construction, constitution d'hypothèque ou toutes autres sûretés réelles sur les biens sociaux, pourvu qu'elles ne modifient pas le caractère civil de la Société ;

- et toutes opérations financières, mobilières ou immobilières se rattachant directement ou indirectement à cet objet et susceptibles d'en favoriser la réalisation, à condition toutefois d'en respecter le caractère civil.

DURÉE : 99 années à compter de son immatriculation au R.C.S.

APPORTS EN NUMÉRAIRE : 2.000 €.

GERANTS :
- Monsieur David BRODART, demeurant 12 rue des Bonnetiers - 10700 ARCIS SUR AUBE ;
- Monsieur Sébastien BRODART, demeurant 8 rue des Noës - 10000 TROYES.

CESSIONS DE PARTS : Libres entre associés et au profit des ascendants ou descendants du cédant ; toutes les autres cessions étant soumises à l'autorisation préalable de l'AGE des associés.

IMMATRICULATION : au R.C.S. de TROYES.

Pour avis.

M2404580

SCI « DU RUISSEAU
DU MOULIN »

Avis de constitution

Par acte sous seing privé en date du 5 avril 2024, il est constituée une société dont les caractéristiques sont les suivantes :

FORME : SCI.

DÉNOMINATION : «DU RUISSEAU DU MOULIN».

SIÈGE SOCIAL : 15 Route d'Arcis - 10700 SALON.

OBJET SOCIAL :

- La construction, l'acquisition, l'administration, la gestion par location ou autrement et la cession le cas échéant de tous immeubles et biens immobiliers dont elle peut devenir locataire ou propriétaire.

- Toutes opérations financières, mobilières ou immobilières se rattachant directement ou indirectement à cet objet et susceptibles d'en favoriser la réalisation, à condition toutefois d'en respecter le caractère civil.

DURÉE : 99 années à compter de l'immatriculation au RCS.

CAPITAL SOCIAL : 10.000 € divisé en 1.000 parts de 10 €.

CESSION DE PARTS SOCIALES : Toute cession est soumise à l'agrément des associés, donné par décision collective extraordinaire prise à la majorité des trois quarts.

GÉRANCE : Monsieur Jérôme DIOT et Madame Annabelle DANTIGNY demeurant 15 route d'Arcis - 10700 SALON, nommés pour une durée illimitée avec pouvoir général d'engager la société envers les tiers.

IMMATRICULATION : au greffe du Tribunal de Commerce de TROYES.

Pour avis : La gérance.

M2404638

« CRECY PROD »
Société à Responsabilité Limitée
immatriculation (SARL à capital Fixe)

Avis de constitution

Avis est donné de la constitution en date du 31 janvier 2024, par acte sous seing privé, pour une durée de 99 années, d'une société à responsabilité limitée dénommée «CRECY PROD», dont le siège social est fixé 10 rue Fourche - 10400 SAINT AUBIN.

CAPITAL SOCIAL : le capital social est fixé à 10.000 €.

OBJET SOCIAL : La société a pour objet en France et à l'étranger : Le négoce (achat et revente) de produits agricoles et notamment de pommes de terre. La prestation de service de stockage de pommes de terre. Le conditionnement et l'expédition de pommes de terre. La réalisation de tous travaux agricoles notamment relatifs à la préparation des sols, l'implantation, l'entretien et la récolte des cultures et de tous autres travaux nécessaires à la production agricole. Toutes opérations industrielles, commerciales ou financières, mobilières et immobilières pouvant se rattacher directement ou indirectement à l'objet social et à tous objets similaires ou connexes pouvant favoriser son extension ou son développement.

La participation de la société, par tous moyens, à toutes entreprises ou sociétés créées ou à créer, pouvant se rattacher à l'objet social, notamment par voie de création de sociétés nouvelles, d'apport, commandite, souscription ou rachat de titres ou droits sociaux, fusion, alliance ou association en participation ou groupement d'intérêt économique ou de location gérance.

GÉRANCE : Le premier gérant est Monsieur Damien PONSIN, né le 27 novembre 1974 à REIMS (51100), demeurant 10, rue Fourche à SAINT AUBIN (10400), nommé par assemblée générale constitutive du 31 janvier 2024 pour une durée indéterminée avec pouvoir général d'engager la société envers les tiers.

CESSION DE PARTS : les parts ne peuvent être cédées qu'avec le consentement de la majorité des associés représentant les trois quarts des parts sociales.

Immatriculation de la société : La société sera immatriculée au Registre du commerce et des sociétés tenu au greffe du tribunal de commerce de TROYES (10000).

La gérance : Pour avis.

M2404618



42 bd Gambetta - 10000 TROYES
Tél. : 03.25.71.46.30

SCI DU BOCAL

Suivant acte ssp en date à SAINTE SAVINE (10300) du 09/04/2024, il a été constituée une société présentant les caractéristiques suivantes :

FORME : SCI.

DÉNOMINATION : SCI DU BOCAL.
OBJET : L'acquisition, l'apport, la propriété, la mise en valeur, la transformation, la construction, l'aménagement, l'administration, l'exploitation, la gestion par location ou autrement et la vente (exceptionnelle) de tous biens et droits immobiliers, ainsi que de tous biens et droits pouvant constituer l'accessoire, l'annexe ou le complément des biens et droits immobiliers en question.

SIÈGE SOCIAL : 21 rue Montgolfier - 10300 SAINTE SAVINE.

CAPITAL SOCIAL : 400 €.

DURÉE : 99 années à compter de son immatriculation au RCS.

GÉRANTS :

- Monsieur Marc LONGEAU, demeurant à SAINTE SAVINE (10300), 21 rue Montgolfier ;

- Madame Astrid AUZOU, demeurant à SAINTE SAVINE (10300), 21 rue Montgolfier.

CESSION DE PARTS : Les parts sont librement cessibles entre associés uniquement. Elles ne peuvent être cédées à des tiers non associés qu'après agrément de la majorité des associés représentant plus de la moitié des parts sociales.

La société sera immatriculée au RCS de TROYES.

Pour avis.

M2404641

Toutes les annonces légales de votre département sur matot-braine.fr

Aube

STRANA STELLA

Société par actions simplifiée
au capital de 1.000 Euros
Siège social :
6 route de Sivrey - 10130 MONTFEY

Avis de constitution

Aux termes d'un acte sous signature privée en date à MONTFEY, du 16 avril 2024, il a été constitué une société présentant les caractéristiques suivantes :

FORME : Société par actions simplifiée.

DÉNOMINATION : STRANA STELLA.

SIÈGE : 6 route de Sivrey - 10130 MONTFEY.

DURÉE : 99 ans à compter de son immatriculation au Registre du Commerce et des Sociétés.

CAPITAL : 1.000 Euros.

OBJET : Exploitation viticole.

EXERCICE DU DROIT DE VOTE : Tout associé peut participer aux décisions collectives sur justification de son identité et de l'inscription en compte de ses actions au jour de la décision collective.

Sous réserve des dispositions légales, chaque action donne droit à une voix.

TRANSMISSION DES ACTIONS : La cession des actions de l'associé unique est libre.

AGREMENT : Les cessions d'actions au profit d'associés ou de tiers sont soumises à l'agrément de la collectivité des associés.

PRÉSIDENTE : Madame Alexandra PRIE, demeurant 6 route de Sivrey - 10130 MONTFEY.

La société sera immatriculée au Registre du Commerce et des Sociétés de siège du tribunal de commerce de TROYES.

Pour avis : La présidente.

M2404642

ANSP FRANCE

Par acte SSP du 18/04/2024, il a été constitué une SARL ayant les caractéristiques suivantes :

DÉNOMINATION : ANSP FRANCE.

SIGLE : ANSP.

OBJET SOCIAL : - Les activités de surveillance humaine, de surveillance par systèmes électroniques de sécurité, de gardiennage de biens meubles ou immeubles ainsi que la sécurité des personnes se trouvant dans ces immeubles ou dans des véhicules de transport public de personnes. - Les activités cynophiles, rondes et interventions sur alarmes.

SIÈGE SOCIAL : 8 rue de La Voie Baron - 10210 LANTAGES.

CAPITAL : 7.500 €.

DURÉE : 99 ans.

GÉRANCE : M. GIBIER Jérôme, demeurant 8 rue de la Voie Baron - 10210 LANTAGES et M^{me} CABRERA Sophie, demeurant Les Rouvières - 30200 SAINT GERVAIS.

IMMATRICULATION : Au R.C.S. de TROYES.

M2404727

MODIFICATION

DE STATUTS

PROCYCLAGE

Par décisions en date du 15/03/2024 les associés de la société PROCYCLAGE, société par actions simplifiée relevant de l'économie sociale et solidaire au capital de 500,00 € immatriculée au RCS de TROYES sous le numéro 912 133 972 ont décidé :

- de transférer l'adresse du siège social du 17 Rue Gornet Boivin - 10100 ROMILLY SUR SEINE au 13 rue Matteotti - 10100 ROMILLY SUR SEINE à compter du même jour.

- d'étendre l'objet social existant aux activités suivantes à compter du même jour : Restauration rapide sur place et à emporter. Vente de boissons alcoolisées relevant des catégories de Petite Licence. Mise à disposition d'espaces, espace coworking, salle multi activités, salle de sport privative. Conciergerie. Epicierie. Vente de vêtements et accessoires. Relais colis. Formation et atelier autour du recyclage.

Modification sera faite au RCS de TROYES.

M2404386



57 Chaussée du Port
CS 90157
51008 CHALONS EN CHAMPAGNE CDX
Tél. : 03.26.68.39.58

FDE51510

Société civile immobilière
au capital de 1.000 Euros
Siège social :

35 rue des Champs Flutets
51510 COMPERTRIX
533 331 930

RCS Châlons en Champagne

Aux termes d'une délibération en date du 09/04/2024, l'AGE a décidé de transférer le siège social du 35, rue des Champs Flutets - 51510 COMPERTRIX au 7 Chemin des Pêcheurs - 10110 BAR SUR SEINE à compter du même jour, et de modifier en conséquence l'article 4 des statuts. En conséquence, la Société qui est immatriculée au RCS de CHALONS EN CHAMPAGNE sous le numéro 533 331 930 fera l'objet d'une nouvelle immatriculation au RCS de TROYES. La Société, constituée pour 99 ans à compter du 01/07/2011, a pour objet social l'acquisition de tout immeuble de toute nature, la propriété, l'administration, la gestion par bail ou autrement, l'attribution gratuite en jouissance aux associés des locaux occupés par eux-mêmes, la disposition des biens dont elle sera propriétaire par voie d'acquisition, d'échange, apports ou autrement, tous placements de capitaux sous toutes formes, y compris la souscription ou l'acquisition de toutes actions, obligations, parts sociales, et, en général, toutes opérations ayant trait à l'objet ci-dessus définis, en tous pays, pourvu que ces opérations ne modifient pas le caractère civil de la société et un capital de 1.000 € composé uniquement d'apports en numéraire. Gérance : M. François DEMIZIEUX, gérant demeurant 7 Chemin des Pêcheurs - 10110 BAR SUR SEINE.

Pour avis : La gérance.

M2404089



SCM CABINET DENTAIRE DES DOCTEURS GROSGEORGE - BAR

Société Civile de Moyens
au capital de 1 800 Euros
Siège Social : 49 rue André Maugout
10120 SAINT ANDRE LES VERGERS
R.C.S. TROYES 339456 501

Avis de modification

L'assemblée générale extraordinaire des associés en date du 01 avril 2024 a décidé :

- De modifier à compter du 01 avril 2024, la dénomination de la société : ANCIENNE MENTION : CABINET DENTAIRE DES DOCTEURS GROSGEORGE BAR

NOUVELLE MENTION : CABINET DENTAIRE LES TILLEULS

- De prendre acte, à compter du 01 avril 2024, de la démission de ses fonctions de gérant associé de la SCM CABINET DENTAIRE DES DOCTEURS GROSGEORGE - BAR, le Dr GROSGEORGE.

ANCIENNE MENTION : Monsieur GROSGEORGES et Madame DESMUYCK

NOUVELLE MENTION : Monsieur MNATSAKANYAN et Madame DESMUYCK

L'inscription modificative de la société sera effectuée auprès du R.C.S. de TROYES

Pour avis

M2404410

LARYANA

Société à responsabilité limitée
au capital de 5.000 Euros
Siège social :
7 rue Marcel Cerdan
10440 LA RIVIERE DE CORPS
RCS Troyes 884 699 638

L'AGE du 01/01/2024 a décidé à compter du même jour :

- de modifier l'objet social pour adopter le suivant : acquisition, prise à bail, gestion, location et administration de tous biens mobiliers et immobiliers ; construction, réfection, rénovation, réhabilitation et plus généralement, la mise en valeur de tous biens mobiliers et immobiliers (en sous-traitance) ; emprunt de tous fonds nécessaires à la réalisation de cet objet, et mise en place de toutes sûretés réelles ou autres garanties nécessaires à la conclusion de ces emprunts ; toutes opérations industrielles, commerciales et financières, mobilières et immobilières pouvant se rattacher directement ou indirectement à l'objet social et à tous objets similaires ou connexes pouvant favoriser son extension ou son développement ; prise d'intérêt sous quelque forme que ce soit et notamment par souscription ou rachat de toutes valeurs mobilières, actions, obligations, parts ou titres cotés ou non cotés dans toutes sociétés ou entreprises constituées ou à constituer sous quelque forme que ce soit, industrielle, commerciale, financières, agricoles, immobilières ou autres ; - de transformer la SARL LARYANA en Société Civile Immobilière, sans création d'un être moral nouveau ; sans modification en terme d'accès aux assemblées et de transmission des parts ; - de modifier la dénomination sociale pour adopter la suivante : SDAL.

Modification du RCS TROYES.

La gérante.

M2404497

DOSSOU YOVO

SCI au capital de 10.000 Euros
Siège social :
44 rue St Lazare - 60300 SENLIS
835 300 179 RCS de Compiègne

L'AGE du 31/12/2023 a décidé de transférer le siège social 11 rue André Rongéot - 10120 SAINT ANDRÉ LES VERGERS.

OBJET SOCIAL : L'acquisition, l'administration, la construction et la gestion par location ou autrement de tous immeubles et bien immobiliers.

DURÉE : expire le 09/02/2117.

Radiation au RCS de COMPIÈGNE et réimmatriculation au RCS de TROYES.

M2404506

STEP F-J

Société civile immobilière
Au capital de 250.000 Euros
Siège social :
4 rue de la Fraternelle
10500 PRECY ST MARTIN
488 749 292 RCS Troyes

L'AG du 26/03/2024 a pris acte de la démission de M. Jean STEPIEN de ses fonctions de gérant. Les statuts ont été mis à jour.

Modification sera faite au Greffe du Tribunal de commerce de TROYES.

Pour avis.

M2404514

SARL JULIEN LAPIERRE NOTAIRE ASSOCIE

Forme : SARL
Capital social : 602.000 Euros
Siège social :
32 rue Victor Hugo
10110 BAR SUR SEINE
911 647 725 RCS de Troyes

Transfert de siège social

Aux termes Assemblée Générale Extraordinaire en date du 2 avril 2024, l'associé unique a décidé, à compter du 2 avril 2024, de transférer le siège social au 4E Faubourg de Champagne - 10110 BAR SUR SEINE.

Mention sera portée au RCS de TROYES.

M2404564

OFFICE NOTARIAL CLOVIS

Département Droit des Affaires
15 rue Clovis - 51100 REIMS
Tél. +33 (0)3 26 87 71 71
departement.droitdesaffaires.51047@notaires.fr
www.notaires-clovis-reims.fr

V.CROCHET - D. MENNETRET - Ch. PIERRET - Ch. THIBAUT - F. LESCOUT et B. BOUCHER-FRANCOIS
NOTAIRES ASSOCIES
15 rue Clovis - 51100 REIMS

SCI DOILLON JULIE

Société civile immobilière
au capital de 2.000,00 Euros
Siège social BOUILLY (10320)
9 rue des Anciens Combattants
d'Afrique du Nord
908 042 229 R.C.S. Troyes

Modification capital

Suivant assemblée générale extraordinaire en date du 29 mars 2024, la collectivité des associés a décidé d'augmenter le capital social d'une somme de 223 € pour le porter de 2.000 € à 2.223 € par création de 223 parts nouvelles.

Les articles 2 et 7 des statuts ont été modifiés en conséquence.

Le dépôt légal sera effectué au R.C.S. de TROYES.

Pour avis et mention.

M2404518

RJ BAT

Société à responsabilité limitée
au capital de 6.000 Euros
Siège social :
6 rue Jean Monnet
10300 STE SAVINE
802 572 495 RCS Troyes

Aux termes d'une décision en date du 02/04/2024, l'associé unique a :

- pris acte de la démission de Monsieur Romuald SZCZODROWSKI de ses fonctions de gérant à compter du 02/04/2024 et a décidé de ne pas procéder à son remplacement,

- procéder à la modification de la dénomination sociale en « JOHANN ELEC-CLIM » et modifier les statuts en conséquence.

Pour avis : La gérance.

M2404552



SARL DE LA LICORNE

Société à responsabilité limitée
au capital de 300.000,00 Euros
siège social à
TROYES (10000) - 53 rue Turenne
RCS Troyes 844 628 818

Suivant procès-verbal en date du 8 avril 2024, l'associé unique a décidé d'élargir l'objet social aux activités de « transport de personnes, exploitation de voitures de tourisme avec chauffeur ». Mention RCS TROYES.

M2404585

GAELANNE

Société à responsabilité limitée
Au capital de 10.000 Euros
Siège social :
4 Chemin du Chalot
10250 NEUVILLE SUR SEINE
814 735 890 RCS Troyes

L'AGO du 29/12/2023 a pris acte de la démission de M^{me} Anne MUTELET de ses fonctions de gérante à compter du 31/12/2023.

Pour avis : La gérance.

M2404589



42 bd Gambetta - 10000 TROYES
Tél. : 03.25.71.46.30

SAS BROGGI

SAS au capital de 60.000 Euros
Siège social :
10100 ROMILLY SUR SEINE
4 rue de la Chaumière
R.C.S. Troyes 330 466 863

Suivant décision de l'assemblée générale extraordinaire en date du 08/02/2024, les associés ont décidé de réduire le capital social de 30.600 € pour le ramener de 60.000 € à 29.400 €, par voie de rachat et d'annulation de 1.530 parts sociales, sous la condition suspensive de toute opposition.

Suivant procès-verbal des décisions du président en date du 28/03/2024, il a été constaté la réalisation définitive de la réduction du capital social avec effet au 28/03/2024.

D'où les modifications suivantes des mentions à publier :

Article 8 (capital social)

ANCIENNE MENTION : Le capital social est fixé à la somme de 60.000 €.

NOUVELLE MENTION : Le capital social est fixé à la somme de 29.400 €.

L'inscription modification sera effectuée au R.C.S. de TROYES.

Pour avis.

M2404628

STEEC SERVICES TRAVAUX ELECTRIQUES

Société par actions simplifiée
au capital de 500.000 Euros
Siège social :
3 avenue des Tirverts Zone Industrielle des Ecrevoilles
10150 PONT STE MARIE
412 621 385 RCS Troyes

Aux termes d'une délibération en date du 08/04/2024, l'AGOA a décidé de ne pas renouveler le mandat de la société AUDIT MASSE ET EGELE, Commissaire aux Comptes titulaire, étant arrivé à expiration.

Pour avis : Le président.

M2404639

MECA TECH AUTO

Société par actions simplifiée
au capital de 5.000 Euros
Siège social :
28 rue Jean-Baptiste Colbert
10600 LA CHAPELLE ST LUC
879 312 064 RCS Troyes

Aux termes d'une délibération de l'Assemblée Générale Ordinaire en date du 01/03/2024, il résulte que :

- Monsieur Abde Salem TAALAT, demeurant 30 Ter rue Veuve Bénard Bodié - 10600 LA CHAPELLE ST LUC a été nommé à effet du 01/03/2024, en qualité de Président en remplacement de Madame Hafida TAALAT, démissionnaire.

Pour avis : Le président.

M2404652

L'AUTHENTIQUE

Société à responsabilité limitée
au capital de 5.000 Euros
Siège social :
126 rue Nationale
10200 BAR SUR AUBE
890 503 451 R.C.S. Troyes

L'AGE du 18.03.2024 a supprimé de l'objet social l'activité restauration traditionnelle et a transféré le siège social au 7 rue des Chenevières - 52110 ARNANCOURT à compter du même jour, et a modifié les statuts.

Pour avis.

M2404675

SARL DE LA LICORNE

Correctif de l'annonce référence M2404585 du 17/04/2024. Il fallait lire : « exploitation de voitures de tourisme avec chauffeur ».

M2404694

CARROSSERIE METAIS

Société à responsabilité limitée transformée en société par actions simplifiée au capital de 16.000 Euros
Siège social :
14 rue de l'Ancien Moulin
10160 VULAINES
442 833 117 R.C.S. Troyes

Avis de transformation

Aux termes d'une délibération en date du 18/03/2024, l'assemblée générale extraordinaire des associés, statuant dans les conditions prévues par l'article L. 227-3 du Code de commerce, a décidé la transformation de la société en société par actions simplifiée à compter du même jour, sans création d'un être moral nouveau et a adopté le texte des statuts qui régiront désormais la société.

La dénomination de la société, son objet, son siège, sa durée et les dates d'ouverture et de clôture de son exercice social demeurent inchangées.

Le capital social reste fixé à la somme de 16.000 €.

ADMISSION AUX ASSEMBLÉES ET DROIT DE VOTE : Tout associé peut participer aux assemblées sur justification de son identité et de l'inscription en compte de ses actions.

Chaque associé a autant de voix qu'il possède ou représente d'actions.

TRANSMISSION DES ACTIONS : La cession d'actions, à l'exception de la cession aux associés, doit être autorisée par la société.

Monsieur Patrick METAIS, gérant, a cessé ses fonctions du fait de la transformation de la société.

Sous sa nouvelle forme de société par actions simplifiée, la société est dirigée par :

PRÉSIDENT DE LA SOCIÉTÉ : Monsieur Stéphane METAIS, demeurant 6 rue Léopold Javal - 89190 COURGENAY.

Pour avis : Le président.

M2404678

FUSION

UNIKEO SAS

Avis est donné de la réalisation définitive en date du 14/10/2023 de la fusion par voie d'absorption de la société FINANCIERE BQ, SAS au capital de 4.000.000 €, siège : 39 rue Jules Lebocey - 10000 TROYES, 901 245 654 RCS TROYES par la société UNIKEO SAS, SAS au capital de 5.210.999 €, siège : 3 rue Robert Schuman - 10300 SAINT SAVINE, 911 110 880 RCS TROYES. La société absorbante détenait la totalité des actions composant le capital de la société absorbée, la fusion n'a pas donné lieu à augmentation du capital social de la société UNIKEO. La société absorbée se trouve dissoute de plein droit et sera radiée du RCS de TROYES.

M2404612

DISSOLUTION

DE SOCIETE

SCEA « BIOCRAIE »

Capital social : 1.000 Euros
Siège social :
Ferme de Belair
10180 SAINT BENOIT SUR SEINE
RCS Troyes 818 197 329

Par décision de l'assemblée générale extraordinaire du 02/04/2024, la collectivité des associés de la société civile « BIOCRAIE » a décidé la dissolution anticipée de la société à compter du 02/04/2024 et sa mise en liquidation amiable.

Elle a nommé en qualité de liquidateur Monsieur Eric HAMOT, demeurant Le Mont Bel Air - 10180 SAINT BENOIT SUR SEINE, et lui a conféré les pouvoirs les plus étendus pour achever les opérations sociales en cours, réaliser l'actif et acquitter le passif.

La correspondance, les actes et documents concernant la liquidation doivent être adressés et notifiés Ferme de Bel Air - 10180 SAINT BENOIT SUR SEINE, siège de la liquidation.

Le dépôt des actes et pièces relatifs à la liquidation sera effectué au greffe du Tribunal de Commerce de TROYES.

Pour avis : Le Liquidateur.

M2404630

Toutes les annonces légales de votre département sur matot-braine.fr

Aisne

CONSTITUTION
DE SOCIETEVermeren
sasCabinet d'expertise comptable &
de commissariat aux comptes
2 rue Jovin - 51100 REIMS

G Immobilier

Société à responsabilité limitée
au capital de 1.200 Euros
Siège social :
20 rue du Savart - 02210 BRECY

Avis de constitution

Aux termes d'un acte SSP en date à
BRECY (Aisne), le 11/04/2024, il a été
constitué une société présentant les
caractéristiques suivantes :FORME SOCIALE : Société à
responsabilité limitée.DÉNOMINATION SOCIALE : G
Immobilier.SIÈGE SOCIAL : 20 rue du Savart
- 02210 BRECY.OBJET SOCIAL : Acquisition, la
propriété, édification, administration de
tous immeubles et leur exploitation par
bail, location ou autrement, ou mise à
disposition à titre gratuit au profit d'un
associé ou plusieurs associés ; Cession
de biens immobiliers au moyen de vente,
échange ou apport en société ; Obtention
de tout prêt avec ou sans garantie.DURÉE DE LA SOCIÉTÉ : 99 ans à
compter de la date de l'immatriculation
de la Société au Registre du commerce
et des sociétés.

CAPITAL SOCIAL : 1.200 €.

GÉRANCE : Monsieur Charles,
Robert, Boris GODDAERT, demeurant à
BRECY (02210), 20 rue du Savart.Immatriculation de la Société au
Registre du commerce et des sociétés de
SOISSONS.

Pour avis : La gérance.

M2404494

MODIFICATION
DE STATUTSOctav
Société d'Avocats
8 rue Camille Lenoir - 51100 REIMSELECTRIC
VEHICULES
MOBILITYen abrégé &V. MOBILITY
Société par actions simplifiée
au capital de 5.000 Euros
Siège social :17 Avenue Archimède - BP 330
02100 SAINT QUENTIN
899 886 956 RCS Saint QuentinDémission
directeur généralSuivant décisions en date du
29/03/2024 l'Associée unique a pris
acte de la démission de M. Nicolas
LEVALLOIS de ses fonctions de
Directeur Général à effet du 15/04/2024
et a décidé de ne pas le remplacer.Modification sera faite au Registre du
commerce et des sociétés de SAINT
QUENTIN.

Pour avis.

M2404559

GROUPEMENT
FONCIER
AGRICOLE
DE VARISCOURTDans l'annonce n° M2404383 parue
au Journal Matot Braine du 11 avril
2024, il fallait lire : Modification sera
faite au greffe du tribunal de commerce
de SAINT QUENTIN.

Pour avis : La gérance.

M2404681

CHD®
Marque d'Expertise

www.groupechd.fr

PALYLO

Société à responsabilité limitée
au capital de 500 Euros
Siège social : 16 rue Croix Belle Porte
02100 SAINT QUENTIN
525 216 610 R.C.S. Saint Quentin

Avis de transformation

Par décisions du 18/03/2024,
l'associée unique a décidé la
transformation de la Société en société
par actions simplifiée à compter du
même jour, sans création d'un être
moral nouveau et a adopté le texte
des statuts qui régiront désormais la
Société.La dénomination de la Société,
son objet, son siège, sa durée et les
dates d'ouverture et de clôture de son
exercice social demeurent inchangées.Le capital social reste fixé à la
somme de 500 €.Exercice du droit de vote : Tout
associé peut participer aux décisions
collectives sur justification de
son identité et de l'inscription en
compte de ses actions au jour de la
décision collective. Sous réserve des
dispositions légales, chaque associé
dispose d'autant de voix qu'il possède
ou représente d'actions.Transmission des actions : La
cession des actions de l'associée
unique est libre.Agrément : Les cessions d'actions, à
l'exception des cessions aux associés,
sont soumises à l'agrément de la
collectivité des associés.Sous sa forme à responsabilité
limitée, la Société était gérée par M^{me}
Marie-France BERTIN.Sous sa nouvelle forme, la Société
est dirigée par M^{me} Marie-France
BERTIN, demeurant 42 rue de Paris
- 60400 NOYON, Présidente.

Pour avis : La Gérance.

M2404236

Octav
Société d'Avocats
8 rue Camille Lenoir - 51100 REIMS

OTI

Société à responsabilité limitée
au capital de 10.000 Euros
Siège social :
14 rue Eugène Leduc - 02000 LAON
Transféré au
17 Place Victor Hugo - 02000 LAON
529 077 703 RCS Saint Quentin

Transfert de siège social

Suivant décisions en date du
29/03/2024, l'Associée unique a
décidé de transférer le siège du 14
Rue Eugène Leduc - 02000 LAON au
17 Place Victor Hugo - 02000 LAON à
compter du 01/04/2024. L'article 6 des
statuts a été modifié en conséquence.Modification sera faite au Registre du
commerce et des sociétés de SAINT
QUENTIN.

Pour avis.

M2404474

SERVILOG

SAS au capital de 1.000 Euros
Siège social : 1 chemin du Ponceau
02200 SOISSONS
850 469 255 R.C.S. Soissons

Changement de dirigeant

Aux termes d'un acte reçu par Me
Olivier COURT, notaire à FERE EN
TARDENOIS, le 30 mars 2024, il a
été décidé de nommer un nouveau
Président M^{me} Christelle Antoinette
Lucie PETIT épouse BREMONT
demeurant à 02200 VENIZEL, 150 rue
des Beudiers, à compter du 30/03/2024
en remplacement de Monsieur Serge
Désiré Joseph PETIT démissionnaire.
Mention sera portée au R.C.S. de
SOISSONS.

M2404697

CLOTURE
DE LIQUIDATIONFCN
EXPERTISE
AUDIT
CONSEILFCN Epernay
2 rue Léger Bertin - BP 15
51201 EPERNAY CEDEX
Tél. : 03.26.54.14.44SCP FOURNAISE
ET AUTRES4 Place de l'Église, 02330 CONDE
EN BRIEAvis
de clôture de liquidationAux termes d'une décision en date du
31 octobre 2005 au 15 rue de Condé
en Brie 02330 CELLES LES CONDÉ,
l'associé unique, après avoir entendu
le rapport du liquidateur, a approuvé le
compte définitif de liquidation, déchargé
M. Didier FOURNAISE, demeurant 15
rue de Condé en Brie 02330 CELLES
LES CONDÉ, de son mandat de
liquidateur, lui a donné quitus de sa
gestion et a prononcé la clôture de la
liquidation.Les comptes de liquidation sont
déposés au greffe du Tribunal de
commerce de SOISSONS, en annexe
au Registre du commerce et des
sociétés et la Société sera radiée dudit
registre.

Monsieur Didier FOURNAISE

M2404685

C A B I N E T
EXPERTISE COMPTABLE
AUDIT ET CONSEIL PÂTÉ

SCI DE LA PLAINE

SCI au capital de 1 000 €
Siège social : 2 rue de Grès
02400 VERDILLY
RCS de SOISSONS n°520 044 801

Avis de liquidation

L'assemblée générale ordinaire du
10/04/2024 a approuvé les comptes de
liquidation, déchargé le liquidateur
M. MASSOIS Laurent de son mandat,
lui a donné quitus de sa gestion et a
constaté la clôture des opérations de
liquidation à compter du 10/04/2024.Les comptes de la liquidation seront
déposés au greffe du Tribunal de
commerce de SOISSONS.

Le Liquidateur

M2404292

COMPTABILITÉ

DEPIERREUX Carole

03.26.08.38.27

compta.pamb@legalnet.org

ANNONCES LÉGALES

NIOT Angélique

DOTTI Virginie

COLLET Chloé

TYSSANDIER Julie

03.26.40.21.31

annoncelegale.pamb@forumeco.com

PETITES AFFICHES
Matot Braine
L'HEBDO NAIRE RÉGIONAL D'INFORMATION ÉCONOMIQUE ET JURIDIQUE - GROUPE FORUMECO
CHAMPAGNE-ARDENNE

annonces.matot-braine.fr

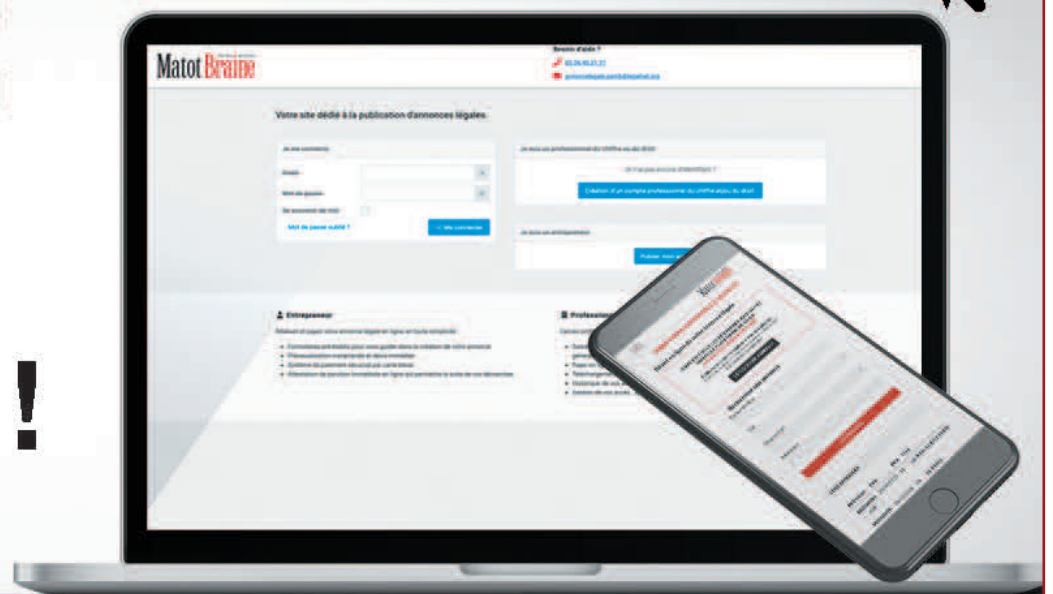
Votre solution
100 % digitale !VOTRE ATTESTATION DE PARUTION IMMEDIATE
24h/24 et 7j/7 !

Automobile. Très dépendant des aides fiscales, le marché des 100% électriques s'effondre dès qu'il n'est plus soutenu financièrement. Exemples en France, en Allemagne, et en Italie.

Voitures électriques : l'indispensable bonus

Question : « S'il n'y avait pas eu d'aide à l'achat (bonus écologique, prime à la conversion), quelle voiture auriez-vous achetée ? »
Base : Ensemble



Ce n'est pas une découverte : la progression des ventes des véhicules électriques est directement liée aux incitations à l'achat dont elles peuvent bénéficier. Ou pouvaient bénéficier ! Quand on les conjugue à l'imparfait : patatras, le marché boit la tasse.

C'est le cas en Allemagne où l'État a supprimé sans sommation les aides fiscales existantes en décembre dernier. Elles sont passées du jour au lendemain de 4 500€ (modèles de

moins de 40 000€) à rien du tout. La sanction a été immédiate : les immatriculations de voitures à batterie du dernier mois de l'année 2023 ont chuté de 50%. Confirmation en janvier où les ventes ont reculé à un niveau qu'on n'avait pas connu à une exception près depuis deux ans. Parallèlement, les intentions d'achat d'un modèle thermique ont remonté de 4%! Autre pays mais conséquences identiques : l'Italie. La transition entre deux systèmes d'aides incitatives, le

nouveau dispositif se faisant attendre sans qu'on en connaisse la teneur précise, a provoqué un méchant trou d'air. En mars, sur un marché en recul global de 3,7%, les immatriculations des voitures électriques ont plongé de 34,5%. Abyssal !

En France, la décision inattendue du gouvernement de mettre fin, le 15 février dernier, aux aides fiscales dont bénéficiaient les entreprises pour convertir leurs flottes a été immédiatement sanctionnée par une remon-

tée des immatriculations de...diesel, plus économiques à l'achat. Fin mars, alors que globalement les ventes aux entreprises chutaient de plus de 6%, celles des véhicules électriques se contractaient de 10%. En attendant mieux. Ou pire ! Non seulement, les entreprises n'auront plus de carotte incitative mais on leur promet le bâton avec une proposition de loi agitée par le député macroniste Damien Adam, adoptée en commission, menaçant les sociétés traînant les pieds pour « vendre » leurs flottes de sanctions financières de plusieurs milliers d'euros par véhicule ne répondant pas à cette transition énergétique forcée. Le montant des amendes n'est pas encore fixé dans le marbre mais on évoque le chiffre de 2 000 € par véhicule en 2025 avant de doubler la mise l'année suivante.

UN ÉLÉMENT INCITATIF MAJEUR

Pour les acheteurs particuliers qui voient les aides se contracter d'année en année (7 000 € au début de la décennie, 4 000 € actuellement), à l'exception du leasing social vite épuisé, le bonus à l'achat constitue un élément-clé de leur choix en faveur d'une voiture 100% électrique. C'est ce qu'indique une enquête réalisée pour le compte de l'AVERE, l'organisme chargé de la promotion de la mobilité électrique. Sans la prime à

l'achat ou la prime à la conversion, voire le cumul des deux dans certains cas, près de la moitié des personnes interrogées aurait renoncé à opter pour un véhicule à batterie. 29% auraient privilégié un modèle thermique roulant au sans plomb et 19% se seraient tournés vers une voiture fonctionnant au gazole. Cela alors même qu'ils sont majoritairement satisfaits d'avoir basculé vers le tout électrique. Les incitations fiscales qui coûtent cher à l'Etat, dont les caisses sonnent le creux et sont payées par l'ensemble des contribuables, restent indispensables, compte-tenu du surcoût à l'achat des voitures électriques. En dépit des promesses répétées en boucle, elles restent nettement plus chères que leurs équivalents thermiques : autour de 30% en moyenne. Elles le seraient encore davantage sans un effort financier des constructeurs dont une étude avance qu'ils perdraient plus de 5 000 € sur chaque voiture vendue. L'arrivée prochaine des inédites E-C3 et R5 E-Tech devrait rendre la mobilité électrique plus abordable financièrement, tout au moins pour les citadines à l'autonomie limitée. Et à condition que le bonus ne soit pas raboté une nouvelle fois dans les mois à venir.

DOMINIQUE MAREE

L'huile, baromètre du marché auto

La montée en puissance du marché des voitures électriques ne réjouit pas les entreprises spécialisées dans les huiles et lubrifiants. Mais le vieillissement du parc les rassure...

C'est l'histoire du bidon d'huile à moitié plein. Ou à moitié vide. Et une façon d'appréhender les évolutions du marché automobile sous un angle insolite mais pertinent. Dans les dommages collatéraux générés par l'augmentation des ventes des véhicules électriques, on dénombre tous ceux qui participent à des degrés divers à l'entretien des modèles thermiques. Un exemple évident : un moteur électrique ne nécessite

pas de passer régulièrement par la case vidange. Et pas davantage de vérifier le niveau d'huile. De quoi susciter la crainte des fournisseurs de lubrifiants. Le Centre Professionnel des lubrifiants qui réunit de nombreuses sociétés du secteur a constaté une baisse de 3,8% en 2022 avant un recul plus limité l'an dernier avec une contraction de 2,5% avec un volume global de 275 580 tonnes d'huile. Sur ce total, la catégorie « essence et mixte » qui pèse

environ 30% du total est cependant en progression de 2,5% alors que la chute du diesel se répercute sur les quantités de lubrifiants spécifiques consommés avec une dégringolade de près de 25%.

Si les immatriculations de véhicules 100% électriques progressent vite (300 000 en 2023), en parallèle, le parc automobile roulant (plus de 41 millions de voitures en circulation dont 98% animées par des blocs thermiques essence et

diesel) ne cesse de vieillir à raison de trois ou quatre mois par an en moyenne. Alors qu'il était âgé de 9,5 ans il y a une décennie, il a frôlé les 12 ans en 2023, seuil qui sera atteint et dépassé cette année. Cette « cubanisation » - en référence aux vieilles bagnoles rafistolées qui hantent les rues de La Havane - en devenir du parc automobile national constitue une perspective positive pour les fournisseurs de lubrifiants. D'autant plus que les moteurs

accusant le poids des ans et des kilomètres consomment davantage d'huile à l'usage et réclament des vidanges plus fréquentes. Faute de moyens financiers suffisants pour acheter des modèles neufs ou des occasions récentes, circonspects vis à vis des 100% électriques : les Français font durer leur voiture plus longtemps. Et consomment plus d'huile...

D.M.

NOUVELLE GAMME UTILITAIRE PEUGEOT

PEUGEOT ÉPERNAY - 75 AV. ALFRED ANATOLE THÉVENET, 51530 MAGENTA - 03 26 51 50 50

auto bernard
by groupe Bernard

Marie Mascré. Co-fondatrice de SOWINE, agence conseil en marketing et communication dédiée à l'univers des vins et spiritueux, la Rémoise aime parcourir le monde en général et le monde du vin en particulier. Dans les deux cas cela satisfait son goût pour les voyages.

Sur la route... du vin

Nait-on jamais impunément dans une voiture ? Plutôt que d'y voir un accident de parcours, Marie Mascré a très tôt décidé de poursuivre sur cette voie toute tracée et de passer autant que possible sa vie sur les routes, version baroudeuse devant l'Éternel. Il faut dire qu'en son jeune âge la Rémoise n'appréciait pas franchement Reims et ne se rêvait qu'ailleurs, c'est-à-dire loin. Après une prépa littéraire - à Reims tout de même - elle est admise à l'École des hautes études en sciences de l'information et de la communication, plus connue sous le nom de Celsa. Pourquoi le Celsa ? « Pourquoi pas ? Je ne savais pas trop vers quoi m'orienter. Le Celsa est ce qui se fait de mieux en France dans ce domaine, et c'était aussi une formation beaucoup moins onéreuse qu'une école de commerce. » Marie décroche un job au service visites et relations publiques de la Maison Mumm, « un contrat à mi-temps dont les périodes de travail me permettaient de suivre les cours du Celsa, et le salaire de financer mes études. Je parlais anglais et allemand. J'ai adoré. » L'après Celsa sera l'occasion de donner toute sa mesure à son goût du voyage : « Diverses missions d'études, de marketing et de communication menées dans les univers du luxe, des vins et des spiritueux pour des entreprises et institutions françaises et étrangères, me conduiront en Grande-Bretagne, en Allemagne, au Japon et en Amérique Latine. » Elle ajoutera ainsi l'espagnol et le japonais à son bagage linguistique.

TOUR DU MONDE ET SOWINE

De retour en France mais ne souhaitant pas revenir à Reims (sic !), elle est néanmoins engagée chez Veuve Clicquot (re-sic !), où elle devient bientôt responsable de la communication et de la publicité internationales. « J'ai redécouvert le monde du champagne et des marques. » Au passage, cette expérience professionnelle la réconcilie avec sa ville et sa région natales. Ce qui ne l'empêche pas de les quitter encore, en 2005, pour un tour du monde avec son conjoint, Sylvain Dadé. Si les voyages forment la jeunesse, ils forment aussi le goût des autres, des cultures, des modes de vie différents et, partant, des cuisines et vins d'ailleurs pour qui est curieux et aime partager. « Ce sont les voyages - les amis, aussi - qui m'ont permis de développer mon goût pour le vin et la gastro-



La Rémoise Marie Mascré est la co-fondatrice de SOWINE, agence conseil en marketing et communication dédiée à l'univers des vins et spiritueux.

nomie. Durant notre périple, nous avons visité plus de 500 vignobles et dégusté plus de 3 000 vins. » Étudié, également, le marketing des vins et spiritueux des pays producteurs et des principaux marchés, histoire de joindre l'utile à l'agréable. Marie Mascré prend alors conscience que les agences de pub avec lesquelles elle travaillait lorsqu'elle était chez Veuve Clicquot ne connaissaient pas le produit, encore moins l'uni-

deux - exemples qui ne sont en rien exhaustifs de sa clientèle - font appel à ses services.

Chaque année, Marie et Sylvain définissent un projet professionnel (et un projet personnel, mais ça c'est... personnel). « En 2010 nous avons souhaité lancer le baromètre SOWINE/DYNATA, première étude sur le comportement des consommateurs de vin et spiritueux en France. Le millésime

près d'Aÿ, afin de s'installer à mi-temps dans la Marne avec son conjoint et leurs deux enfants. « Ce n'est pas Saint-Tropez ou Deauville, le silence et l'espace offerts y sont un véritable luxe. » Tenez, un petit crachin bien champenois n'est même pas pour lui déplaire !

Dans son fief, où la taille des framboisiers n'a plus de secrets pour elle, les amis sont toujours les bienvenus - quelques clients

« Quand vous avez construit quelque chose, et pas trop mal réussi, on vous écoute, vous pouvez alors transmettre, et c'est très gratifiant. »

vers du vin. D'où l'idée de fonder avec Sylvain leur propre structure, qui accompagnerait les marques dans le développement stratégique de leur notoriété, de leurs outils de communication et de leurs ventes. D'où SOWINE.

UN PROJET CHAQUE ANNÉE

18 ans plus tard, SOWINE, installée à Paris, 35 salariés, affiche une croissance constante, a ouvert des bureaux à Lyon et Bordeaux en 2015, une filiale à Londres en 2020 et une autre à New York en 2021. Les champagnes Philipponnat et Boizel, les vignobles Gérard Bertrand, le château Cos d'Estournel, le groupe Pernod Ricard, Jack Daniel's, la Cité du vin de Bor-

2024 vient de paraître. Cela permet de mesurer l'évolution de ce comportement d'une année sur l'autre, et contribue au développement du business de la filière. Cette étude n'est pas vendue, mais mise à disposition sur notre site et les réseaux sociaux. Elle participe ainsi à notre propre notoriété. » Le projet 2024 consiste à dénicher de nouveaux bureaux dans Paris, plus spacieux, pour accompagner la croissance de l'entreprise...

UN FIEF DANS LA MARNE

En 2012, avec l'aide de ce hasard qui fait bien les choses, Marie a retrouvé et acquis une ancienne ferme que louaient autrefois ses parents pour y passer des vacances,

étrangers, sensibles aux charmes de la Montagne de Reims ou de la Côte des Blancs, également -, la table est de qualité grâce aux talents de cuisinier de Sylvain, les vins... n'en parlons même pas ! Si Marie Mascré se ressource dans la Marne, les vacances restent l'occasion de voyages familiaux, « vers des destinations lointaines et désertes comme l'Alaska, le Yukon, la Mongolie, le Kirghizistan, pour « couper » professionnellement, cavalier, marcher... », bref, parcourir encore et toujours le vaste monde.

CINQUANTENAIRE HEUREUSE

Elle aura bientôt 50 ans. Elle s'en réjouit. « Je suis fière et heureuse de ce que j'ai réalisé - avec Sylvain - sur

le plan professionnel et personnel. Ne venant pas d'une famille d'entrepreneurs, j'en ignorais tout avant de découvrir que l'entreprise c'est la liberté ! Il faut sans cesse avancer, créer, rester en alerte, assumer les conséquences de chaque décision. Mais à 50 ans, il y a moins d'incertitude, moins de stress. Quand vous avez construit quelque chose, et pas trop mal réussi, on vous écoute, vous pouvez alors transmettre, et c'est très gratifiant. » À ce titre, Marie Mascré a longtemps enseigné le marketing international auprès des étudiants de Master 2 au Celsa ; elle publie régulièrement des articles d'analyse sur le marketing international du vin, du champagne et des spiritueux dans la presse spécialisée ; elle se verrait bien écrire un livre sur ce thème. À travers le Club des Ambassadeurs, elle s'est rapprochée de la Mission Coteaux, Maisons et Caves de Champagne à laquelle elle apporte son expertise dans le cadre du mécénat de compétence, « échange gagnant-gagnant qui me rend fière de contribuer à l'action de la Mission ». Parce qu'elle peut bien l'avouer aujourd'hui : « Finalement, j'adore la Champagne ! »

JACQUES RIVIÈRE

6 juillet 1974

Naissance à Reims.

1997-2000

Missions d'études, de marketing et de communication en Grande-Bretagne, Allemagne, Japon, Amérique Latine.

2005

Tour du monde avec son conjoint.

2006

Création de SOWINE.

Avril 2024

Parution du 14^e baromètre SOWINE/DYNATA.



Retrouvez tous nos portraits sur **matot-braine.fr**

