

## 12M€ de retombées pour les festivals ardennais

■ La Ville de Charleville-Mézières et la CCI ont effectué une étude sur l'impact du Cabaret Vert et du Festival des Marionnettes. *Page 5*

## La médiation pour rétablir le dialogue



■ Le Rotary Club Reims Grand Jeu a organisé une conférence passionnante sur le thème de la médiation amiable ou judiciaire. *Page 4*

## L'hospitalité, clé d'un recrutement réussi

■ L'accueil des collaborateurs sur le territoire passe par une offre globale qui tient compte du futur salarié mais aussi de sa famille. *Page 6*

## Un commerce international positif de plus de 1,4 Md€

■ Au premier trimestre 2026, les exportations régionales s'élèvent à près de 17,6 milliards d'euros, soit une progression de 4%. *Page 7*

## Portrait

■ Le Marnais Thibaut Lecerf. *Page 32*

16 pages d'annonces légales et d'appels d'offres.

Pages 13 à 28

# À Vitry, Tricoflex verdit ses tuyaux

Tricoflex, leader dans la fabrication de tuyaux, fêtera ses 70 ans l'année prochaine. La marque, entité du groupe Exel depuis 2012 ne cesse d'innover dans de nouveaux produits pour de nombreux secteurs d'activités. Elle vient notamment de lancer un tuyau certifié, composé à 80 % de matières plastiques recyclées. « À l'origine, cette démarche répondait surtout à une logique économique : recycler nos propres déchets de production. Mais cette approche est progressivement devenue une véritable stratégie d'entreprise », révèle Mathieu Perard, Directeur général. « Cela ne suffit pas de produire des tuyaux compétitifs, il faut être différenciants. Cela passe par la maîtrise de nos ressources. Nous fabriquons non seulement les tuyaux, mais également nos propres compounds plastiques. Nous achetons les matières premières de base - résines, plastifiants, colorants - puis nous élaborons nous-mêmes les granulés utilisés dans la fabrication. L'idée est de sécuriser nos approvisionnements. » Au total, en 2025, afin d'accompagner la transformation globale de son activité, l'entreprise a engagé un niveau d'investissement inédit en consacrant 2 M€ à son outil industriel, soit près de 5 % de son chiffre d'affaires. Ces investissements ont comme objectif de renouer avec une croissance de l'ordre de 30 % à horizon 2030.



Quatre familles de tuyaux sont produits par Tricoflex : tuyaux équipés, tricotés, spiralés et non armés soit 40 000 km de tuyaux par an. *Page 3*

## 18 M€ d'aides de l'État et de la Région pour les Ardennes

Une fois n'est pas coutume. En prologue au vote de la décision modificative n°1 permettant de procéder à des ajustements du budget 2026, Noël Bourgeois, Président du Conseil départemental des Ardennes, a fait savoir que la collectivité locale ardennaise avait appris récemment deux bonnes nouvelles. La première est le versement d'une enveloppe d'un peu plus de 9 millions d'euros de l'État au titre du fonds de sauvegarde, attribué dans le cadre de la loi de finances 2026. Autre motif de satisfaction pour les élus ardennais : l'obtention de 9 millions d'euros de financements de la Région Grand Est et du fonds européen Feder en faveur de plusieurs équipements touristiques et structurants du territoire.

« C'est le résultat d'un long combat et un juste retour des choses. Nous prenons cette aide mais il en manque encore un bout. Tous les comptes ne sont pas soldés, loin de là », s'est fendu Noël Bourgeois, le Président du Conseil départemental. Durant cette séance consacrée aux corrections à apporter au budget 2026, les conseillers départementaux ont soutenu l'offre de formation supérieure sur le territoire en consacrant 1,2 million d'euros au projet de construction de l'Institut de Formation en Soins Infirmiers qui sera mis en service à la rentrée 2029 pour accueillir 600 étudiants.

*Page 9*

IMPACT  
MAXIMAL

VISIBILITÉ  
TOTALE

Optez pour la une,  
soyez  
incontournable



03 26 08 38 30



Tout ce qui se passe ici,  
dans ma région s'écoute sur

ici Champagne  
Ardenne

Ma radio locale.



## L'emploi salarié dans la région Grand Est



**Au 1<sup>er</sup> trimestre 2026, l'emploi salarié est stable dans presque toutes les régions**

Au premier trimestre 2026, l'emploi salarié est stable ou quasi stable dans quinze régions, par rapport au quatrième trimestre 2025. Il baisse de 0,2 % dans la région Grand Est et augmente de 0,3 % en Guyane. Au niveau départemental, l'emploi salarié est quasi stable dans 56 départements, par rapport au quatrième trimestre 2025. Il recule de plus de 0,3 % dans neuf départements avec une baisse maximale de 0,7 % dans la Creuse. En revanche, l'emploi salarié augmente d'au moins 0,2 % dans quinze départements. La hausse maximale est celle des Hautes-Pyrénées (+0,5 %). Au niveau national, le niveau de l'emploi salarié total du premier trimestre 2026 recule par rapport à celui du premier trimestre 2025 (-0,2 %). (INSEE)

## Les prix des logements en France métropolitaine



**Au premier trimestre 2026, les prix des logements sont en hausse (+0,2 %)**

Au premier trimestre 2026, les prix des logements en France métropolitaine sont en hausse : +0,2 % (données corrigées des variations saisonnières), après +0,3 % au quatrième trimestre 2025. Les prix des logements anciens augmentent (+0,2 % au premier trimestre 2026, après +0,3 % le trimestre précédent), tandis que ceux des logements neufs rebondissent (+0,5 % après -0,1 %). Sur un an, les prix des logements sont quasi stables après cinq trimestres de hausse : +0,1 % au premier trimestre 2026 après +0,9 % au quatrième trimestre 2025. Les prix des logements anciens sont quasi stables (+0,1 % après +1,0 %), comme ceux des logements neufs (+0,1 % après +0,7 %). (INSEE)

## Les créations d'entreprises



**Fort rebond des créations d'entreprises en mai 2026**

En mai 2026, le nombre total de créations d'entreprises, tous types d'entreprises confondus et en données corrigées des variations saisonnières et des effets des jours ouvrables, rebondit fortement (+10,7 % après -6,8 % en avril). Les immatriculations de micro-entrepreneurs repartent nettement à la hausse (+13,6 % après -8,3 %), tout comme les créations d'entreprises individuelles classiques (+9,0 % après -5,3 %) et, dans une moindre mesure, les créations de sociétés (+3,6 % après -3,1 %). En données brutes, le nombre total d'entreprises créées sur les douze derniers mois (juin 2025 à mai 2026) augmente de 10,0 % par rapport à la même période un an auparavant (juin 2024 à mai 2025). Notamment, elles repartent à la hausse dans les activités de soutien aux entreprises (+13,5 % après -6,8 %), l'information et la communication (+25,3 % après -3,6 %) et les services aux ménages (+13,6 % après -10,3 %). (INSEE)

**baromètre**

## Othe-Armance parmi les 120 destinations mondiales certifiées Green Destinations



Othe-Armance est le premier territoire du Grand-Est à obtenir le label Green destinations et le 16<sup>e</sup> de France.

La destination Othe-Armance devient la 16<sup>e</sup> destination de France et la première de la région Grand Est à recevoir la certification Green Destinations. Elle entre dans le giron restreint des 120 destinations mondiales certifiées dans 25 pays. Avec le niveau « Bronze » et un taux de réussite de 67%, cette distinction internationale, remise lors du Salon ITB de Berlin, salue l'engagement collectif d'un territoire résolument tourné vers un tourisme plus durable.

Monté par le PETR Othe-Armance et le soutien de l'office de tourisme Othe-Armance, le dossier de candidature relevait d'un cahier des charges précis portant sur 84 critères - dont 75 sont évalués - et 6 thématiques : gestion durable, nature et paysage, environnement et climat, culture et tradition, bien-être des visiteurs et résidents, entreprises et hosi-

talité. Le jury est également venu sur site pour réaliser un audit. Il a pu rencontrer les acteurs, le territoire et évaluer l'implication de l'ensemble des acteurs autour des enjeux de durabilité. Une année de travail et de collaboration

### DEUX ANS POUR SAVOURER ET PERFORMER

Green Destinations est l'une des cinq distinctions internationalement reconnues par le Conseil Mondial du Tourisme Durable (Global Sustainable Tourism Council - GSTC), la plus haute instance de référence en matière de tourisme durable. Accréditée par les Nations Unies (OMT), l'organisation à but non lucratif établit les standards pour un tourisme responsable. Le label est valable deux ans. Il a été officiellement remis Roger Bataille, président du PETR Othe-Armance et Marine Billay,

chargée de mission au PETR Othe-Armance en mars dernier lors du salon ITB de Berlin, le rendez-vous international du tourisme et présenté aux Audois il y a quelques jours.

Pour autant, si la distinction donne un bon coup de projecteur touristique sur la région, l'aventure et la quête de la perfectibilité continue. La rédaction d'un document d'évaluation des impacts liés au tourisme, l'engagement dans une démarche RSE et l'incitation de tous les acteurs territoriaux à être des acteurs responsables permettront un pas de plus vers le graal. Reçu comme un encouragement à franchir une étape supplémentaire, le label Bronze donne envie aux acteurs de poursuivre et de se donner les moyens de décrocher l'argent et de rêver d'or.

MARIE BÉATRICE PADIRAC

## Ils bougent



### VINCENT VERSTRAËTE RÉÉLU PRÉSIDENT DE REIMS HABITAT

À la suite des élections municipales et au renouvellement du Conseil Communautaire de la Communauté Urbaine du Grand Reims, le Conseil d'Administration de Reims habitat a évolué. Lors du Conseil d'Administration d'installation des nouveaux administrateurs du 17 juin 2026, le Président de Reims habitat, issu des 12 représentants de la Communauté Urbaine du Grand Reims, actionnaire majoritaire de la SEM Reims habitat, a été élu. Vincent Verstraète, membre du Bureau communautaire du Grand Reims, 6<sup>e</sup> Adjoint au Maire de Reims délégué aux Finances, à l'équilibre budgétaire et au Mécénat, Vice-Président du Conseil Départemental de la Marne, poursuit sa mission en tant que Président de la SEM. « C'est avec fierté que je prolonge mon action en tant que Président de Reims habitat afin notamment de renforcer notre stratégie d'Engagement Responsable. » Katia Beaujard, maire d'Hermonville et 1<sup>re</sup> vice-présidente en charge de l'Éducation, l'enfance et la petite enfance du Grand Reims, a été élue Vice-Présidente.

### RECRUTEMENT ET CONSEIL EN RESSOURCES HUMAINES

EURO CONSULTING  
CARRIÈRES

EURO CONSULTING CARRIÈRES  
30<sup>th</sup>  
ANNIVERSAIRE  
1996-2026

Contactez  
Eric Bohn  
03 26 88 17 30

ebohn@eccarrieres.com  
AVIGNON - LYON - NANCY - PARIS  
REIMS - BARCELONE - SHANGHAI

décideurs

# Recyclage et IA : la nouvelle stratégie de Tricoflex

**Industrie.** Tricoflex, leader dans la fabrication de tuyaux, fêtera ses 70 ans l'année prochaine. La marque, entité du groupe Exel depuis 2012 ne cesse d'innover dans de nouveaux produits pour de nombreux secteurs d'activités. Elle vient notamment de lancer un tuyau certifié, composé à 80 % de matières plastiques recyclées.



Xavier André, Directeur technique, innovation et qualité, Jean-Christophe Sueres, Directeur commercial et marketing et Mathieu Perard, directeur général de Tricoflex.

Quel est le point commun entre les secteurs de la santé, de l'énergie, de l'industrie, de l'agro-alimentaire, du nautisme ou encore du jardin ? Et bien tous utilisent des tuyaux. De toutes tailles, du plus fin au plus gros, du plus solide au plus souple. C'est bien cette diversité, demandant une technicité pointue, que l'usine Tricoflex de Vitry-le-François (51) s'évertue à mettre en œuvre depuis 70 ans, en s'adaptant aussi bien aux évolutions des demandes de ses clients qu'aux modifications réglementaires. « Nous sommes dans un domaine où l'importance des normes et de la sécurité ne sont pas négociables. Nous obéissons au triptyque : durabilité, haute-sécurité et performance », indique Mathieu Perard, le Directeur général. Entré dans le giron du groupe sparnacien Exel depuis 2012, l'entreprise a vu sa croissance se développer fortement. « Aujourd'hui, le groupe représente près d'un milliard d'euros de chiffre d'affaires, avec une croissance remarquable depuis 1975. Quant à Tricoflex, en 2025, l'entreprise a réalisé 38 millions d'euros de chiffre d'affaires. »

L'ADN du groupe, qui repose sur la différenciation et l'innovation technologique, a ainsi profité à Tricoflex en lui insufflant cette politique de R&D. Exel Industries dépose en effet un nombre important de brevets : « Près de 400 familles de brevets ont été enregistrées depuis sa création. » Aujourd'hui, le secteur professionnel représente 80% du chiffre d'affaires de Tricoflex et concentre 70 % des volumes produits, tandis que le marché grand public absorbe 30 % des volumes, mais génère une part plus faible du chiffre d'affaires en raison d'un positionnement produit moins technique et moins valorisé. 25 à 33 % de l'activité est d'ailleurs réali-

sée avec les sociétés du groupe Exel Industries.

## DIVERSIFICATION

Au départ, Tricoflex ne produisait que des tuyaux PVC « armés par tricotage, technologie à l'origine de la marque », précise Mathieu Perard. Mais en 1982, une étape majeure est franchie avec l'arrivée de la coextrusion, qui permet de fabriquer des tuyaux multicouches et d'augmenter considérablement leur niveau de performance. C'est pourquoi du « simple » tuyau jaune de jardin, l'entreprise peut proposer de nouveaux produits à des secteurs d'activités diversifiés. « À partir des années 1990 et 2000, l'évolution des matériaux permet d'élargir fortement les applications : résistance aux produits chimiques, aux températures élevées, développement de solutions pour le lavage industriel, l'eau potable ou encore des secteurs exigeants grâce à l'utilisation de nouveaux polymères », détaille le directeur général.

Tricoflex accélère encore sur l'innovation ces dernières années en proposant, depuis 2025, un tuyau éco-conçu, le Tricogreen, composé à 80% de plastique recyclés. « À l'origine, cette démarche répondait surtout à une logique économique : recycler nos propres déchets de production. Mais cette approche est progressivement devenue une véritable stratégie d'entreprise », explique Mathieu Perard.

## MAÎTRISE DE LA MATIÈRE PREMIÈRE

L'usine vitryate possède 14 lignes de production, longues de plusieurs centaines de mètres chacune si bien que 40 000 km de tuyaux sont produits par an. Et ce qui fait dorénavant sa différence, c'est qu'elle maîtrise l'intégralité de sa chaîne de production. « Cela

ne suffit pas de produire des tuyaux compétitifs, il faut être différenciés. Cela passe par la maîtrise de nos ressources. Nous fabriquons non seulement les tuyaux, mais également nos propres compounds plastiques. Nous achetons les matières premières de base - résines, plastifiants, colorants - puis nous élaborons nous-mêmes les granulés utilisés dans la fabrication. L'idée est de sécuriser nos approvisionnements », révèle le Directeur. En effet, les granulés de PVC sont élaborés à partir de plastique et donc dépendent de l'industrie pétrochimique. « Dans le coût de revient d'un tuyau PVC, les matières premières représentent entre 60 et 80 %. Les fluctuations des marchés pétroliers ont donc un impact direct sur notre activité. Notre objectif est d'éviter les situations de pénurie et de limiter notre dépendance à un fournisseur unique. »

Tricoflex a ainsi développé ses propres process, en interne. Un procédé expliqué par le Directeur technique, Xavier André. « À l'origine, le PVC se présente sous forme de poudre blanche, assez proche du sucre semoule. Cette résine PVC est produite par les grands acteurs de la chimie et de la pétrochimie. Sous cette forme, elle n'est pas directement utilisable. Il faut lui ajouter plusieurs composants : des plastifiants ; des stabilisants ; des lubrifiants ; des colorants ainsi que différents additifs techniques. Ce mélange est ensuite transformé en granulés qui alimentent nos lignes de fabrication de tuyaux. » Tricoflex peut donc produire ses propres « compounds » ou acheter des granulés prêts à l'emploi selon les opportunités du marché.

## INTÉGRATION DE MATIÈRES RECYCLÉES

Après la maîtrise des matières premières, le deuxième axe stratégique de Tricoflex concerne l'intégration de matières recyclées. « Notre objectif est de réduire notre dépendance aux matières vierges issues de la pétrochimie en incorporant de plus en plus de matières recyclées, idéalement issues de filières locales », explique Xavier André. L'entreprise recycle ainsi ses propres rebuts de production mais récupère également les déchets issus d'autres sociétés du groupe. L'avantage étant que Tricoflex connaît précisément leur composition. « Ils sont propres, homogènes et ne contiennent pas d'autres matières plastiques susceptibles de perturber le recyclage. » Depuis 2025, l'entreprise a aussi remporté un appel à projets

avec Eco Maison dans le but de récupérer des déchets de tuyaux de jardin. « L'enjeu est considérable : aujourd'hui, la majorité des tuyaux de jardin en fin de vie sont enfouis. Notre ambition est de créer une véritable boucle d'économie circulaire permettant de réintroduire cette matière dans nos fabrications. » Un défi qui nécessite une attention toute particulière car les tuyaux collectés peuvent provenir de générations différentes, contenir des formulations anciennes ou des substances aujourd'hui interdites. « Il faut donc mettre en place des procédures de tri extrêmement rigoureuses afin de garantir la qualité et la conformité des matières recyclées. » Des procédures aussi au sein même de l'usine de Vitry-le-François, les particules de plastiques étant particulièrement volatiles et donc, nocives pour la santé des salariés. « Plus nous intégrons ce type de matières dans nos produits, plus nous réduisons notre exposition aux variations de prix et renforçons notre compétitivité. » C'est pourquoi Tricoflex travaille à l'adaptation de ses chaînes de production, notamment avec l'Intelligence Artificielle.

## RECOURS À L'IA

À partir du mois de septembre, une ligne de production pilote sera entièrement connectée. L'ensemble des équipements de cette ligne - extrudeuse, doseur, système de tirage, four de réchauffement ou encore dispositif de renforcement - seront équipés de capteurs capables de remonter en temps réel des milliers de données de fonctionnement. « Ces informations seront analysées par une solution d'intelligence artificielle. Grâce à des mécanismes de machine learning, le système sera capable d'apprendre progressivement du comportement de la

ligne et d'identifier les réglages les plus performants pour chaque type de fabrication », annonce Xavier André. L'objectif est d'améliorer simultanément plusieurs indicateurs clés : la qualité des tuyaux produits, la productivité des équipements, la réduction des déchets ainsi que la prédiction de la maintenance. Pour l'amélioration par l'IA de cette ligne pilote, Tricoflex a investi 350 000 euros.

## OBJECTIF : + 30 % DE CROISSANCE

Au total, en 2025, afin d'accompagner la transformation globale de son activité, l'entreprise a engagé un niveau d'investissement inédit en consacrant 2 millions d'euros à son outil industriel, soit près de 5 % de son chiffre d'affaires. « Un niveau particulièrement élevé pour le secteur, où les investissements représentent généralement entre 2 et 3 % du chiffre d'affaires. » La moitié de ces investissements est directement dédiée à des projets liés à la stratégie de décarbonation et d'économie circulaire de l'entreprise. « Le principal projet concerne la transformation de l'atelier de fabrication de granulés. Cette évolution doit nous permettre d'accroître significativement l'intégration de matières recyclées dans nos produits tout en conservant les performances techniques attendues par nos clients », insiste Mathieu Perard. Tous ces investissements ont comme objectif de renouer avec une croissance de l'ordre de 30 % à horizon 2030. Une ambition qui repose sur la montée en puissance de l'utilisation des matières recyclées. Tricoflex estime ainsi pouvoir atteindre 50 % de matières recyclées dans ses productions à cette même date.

NASTASIA DESANTI



4 familles de tuyaux sont produits par Tricoflex : tuyaux équipés, tricotés, spiralés et non armés soit 40 000 km de tuyaux par an.

**Conférence.** À l'initiative du Rotary club Reims Grand Jeu, M<sup>es</sup> Isabelle Baisieux et Olivier Chalot, avocats à Reims et membres du Centre de Médiation de la Champagne, ont donné récemment une conférence passionnante sur le thème de la médiation.

# Médiation amiable ou judiciaire : rétablir le dialogue

La médiation peut être définie, d'une manière générale, comme une entremise destinée à concilier ou à faire parvenir à un accord, à un accommodement, des personnes ou des parties ayant des différends. La médiation peut être judiciaire, lorsqu'elle est ordonnée par un juge qui y voit une façon de résoudre un litige – et, généralement, de régler des problèmes humains –, ou amiable (ou conventionnelle) lorsqu'elle est suggérée par les avocats des parties eux-mêmes. En dehors de tout conflit, la médiation peut être aussi de "projet" pour amener les parties à se mettre d'accord, pour savoir, par exemple, qui va faire quoi, comment, dans le cadre justement d'un projet commun.

## DE L'HUMAIN DANS LES RAPPORTS

Pour les avocats Isabelle Baisieux et Olivier Chalot, médiation n'est pas conciliation (trouver une ou des solutions que les parties présentent au juge), ni négociation (accord généralement en matière financière). Ils précisent – et c'est ce qui peut surprendre – que la médiation est avant tout un processus destiné à rétablir la communication entre les parties. D'ailleurs, la mission

du médiateur n'est pas d'aboutir à un accord ! Elle est de contribuer à restaurer le dialogue entre des personnes. Olivier Chalot : « *Il s'agit de faire communiquer entre elles des personnes qui ne se parlent plus, pour qu'ensuite elles trouvent ensemble leur propre accord, celui dont elles avaient besoin, dans une optique gagnant/gagnant.* » Une façon de mettre en avant l'importance du rapport humain dans une société qui en manque de plus en plus.

## TROIS PRINCIPES

La médiation est aussi une réponse partielle à l'indigence des moyens alloués à la justice en France (qui consacre environ 0,20 % de son PIB au système judiciaire, soit l'un des taux les plus faibles des pays de l'OCDE). Pour autant, il ne faudrait pas l'envisager comme une solution pour faire des économies en privatisant la justice et en la faisant sortir de la sphère publique. Mais les professionnels (magistrats, avocats...) peuvent y voir, à juste titre, l'intérêt des justiciables, ou plus simplement des individus. Pour Isabelle Baisieux, « *le litige est la partie visible de l'iceberg ; le conflit, c'est la partie invisible*



De gauche à droite : Me Olivier Chalot, Jean Roger (vice-président du Rotary Reims Grand Jeu et avocat), Me Isabelle Baisieux, Violaine Laurant-Noël (présidente du Rotary Reims Grand Jeu).

*de l'ensemble. Dès lors, le médiateur est un candide dans un conflit. Son rôle est de questionner pour faire exprimer les problèmes.* »

Acte de volonté pour rencontrer l'autre avec l'idée de trouver une solution, librement acceptée par les

parties (qui peuvent se retirer à tout moment), et totalement confidentiel, ce sont là les trois principes de la médiation.

Lorsqu'un accord est trouvé, il est rédigé par les avocats des parties – jamais par le médiateur dont ce n'est

pas le rôle –, et peut être alors soumis au tribunal qui va l'homologuer et lui donner force exécutoire.

## NEUTRALITÉ, INDÉPENDANCE, IMPARTIALITÉ

On ne devient pas médiateur "comme ça" ! Cela nécessite une formation initiale, approfondie et continue. Le médiateur se doit d'être neutre, indépendant, impartial. Les avocats médiateurs se comptent une trentaine à Reims. Isabelle Baisieux et Olivier Chalot estiment que la médiation représente environ 15 % de leur activité. Elle a évidemment un coût, de 200 € HT de l'heure. Une médiation dure en moyenne entre 6 et 8 heures, à raison de 2 ou 3 séances. Sans qu'il y ait de chiffres précis en la matière, on estime que les deux tiers des médiations aboutissent à un accord.

Si cette conférence était gratuite, l'assistance pouvait verser son obole, dont le résultat a été affecté par le Rotary Reims Grand Jeu à la lutte contre la poliomyélite, action phare du Rotary International, menée avec succès depuis de nombreuses années.

JACQUES RIVIÈRE

**Automobile.** Première départementale dans le milieu automobile ardennais. Par le biais d'AG Automobile, le constructeur chinois BYD a désormais un point de vente à Charleville-Mézières depuis le 12 juin.

# Première concession chinoise BYD à Charleville-Mézières



Antoine Guillou, PDG d'AG Automobiles et Eddy Neveu, responsable de la nouvelle concession BYD.

Le constructeur chinois de l'automobile, BYD, qui a vendu 4,6 millions de voitures dans le monde en 2025, a fait de l'Europe –

dont la France – sa cible de développement privilégiée pour devenir leader mondial d'ici 2030. Les Ardennes bénéficient ainsi désormais de ce

privège puisqu'une concession BYD vient officiellement d'ouvrir ses portes sur la zone commerciale de la Croisette.

« *Le fait d'avoir trouvé ce site a été déterminant pour obtenir l'agrément de la directrice de BYD France. Nous avons acheté le bâtiment construit dans les années 90 pour accueillir les premiers clients au plus vite, d'autant que le mois de juin est souvent très porteur pour le commerce automobile* », explique Antoine Guillou, le Pdg du groupe AG Automobiles à l'origine de cette implantation. « *À la fin du second semestre, nous investirons 200 000 euros supplémentaires dans des travaux d'aménagement, d'équipement et d'embellissement pour disposer d'une vraie et belle concession aux normes souhaitées par BYD France et accueillir ainsi nos clients dans les meilleures conditions.* »

Le créateur de la société « Arduinna Automobiles » en dit plus sur cette

marque. « *Build Your Dream* » (« Construit ton rêve » en français) est une marque dont le principal point fort est « *sa technologie avancée et à la pointe sur les voitures électriques et hybrides rechargeables, son degré de performance, sa fiabilité et son rapport qualité/prix très bien positionné* ». C'est donc une marque capable de gagner très vite des parts de marché. Il s'agira, par ailleurs, d'une concession exclusive dans les Ardennes. « *Nous envisageons de faire connaître ces produits qui répondent à la demande d'une clientèle de plus en plus orientée vers l'hybride ou le 100 % électrique, partout dans le département* ».

Sur place Eddy Neveu, le responsable du site, originaire de Tournavaux est chargé de l'accueil des clients. Il est déjà doté d'une sérieuse expérience dans l'automobile puisqu'il a auparavant œuvré dans le développement des voitures sans permis avant d'être ensuite vendeur pour une marque étrangère. Il encadre une équipe

composée pour le moment d'une vendeuse, d'une assistante commerciale, et d'un mécanicien.

Tous ont commencé le travail sur une surface de 800 m<sup>2</sup> composée d'un showroom, d'un atelier et d'un service après-vente. Sur place, les usagers trouveront les différents modèles électriques et hybrides du leader chinois : l'Atto 2 et 3, la Seal n 5 et 6, la Seal U et la petite citadine Dolphin. En se diversifiant avec l'ouverture de cette concession, le groupe AG Automobiles (200 collaborateurs, près de 4 000 voitures neuves et d'occasion vendues, 90 millions d'euros de chiffre d'affaires) qui vend des Renault et des Dacia est, aujourd'hui, fort de huit sites à Charleville-Mézières (deux concessions et une agence Renault), Sedan, Rethel et Vouziers (une agence) mais aussi à Vitry-le-François et Sainte-Menould.

PASCAL REMY

**Culture.** La Ville de Charleville-Mézières et la CCI Marne Ardennes ont effectué une étude sur l'impact du Cabaret Vert et du Festival mondial des Théâtres de Marionnettes.

# Les festivals ardennais génèrent 12M€ de retombées



Les directeurs du FMTM et du Cabaret Vert, Pierre-Yves Charlois et Julien Sauvage en compagnie d'Aubin Jeanteur, vice-président de la CCI Marne Ardennes.

Pour mesurer le réel impact économique des deux grandes locomotives culturelles des Ardennes, le Festival Mondial des Théâtres de Marionnettes (FMTM) et le Cabaret Vert, la ville de Charleville-Mézières et la CCI Marne Ardennes ont, pour la première fois, effectué une étude sur les éditions 2025 de ces deux événements territoriaux.

L'observation très fournie de ces résultats réalisée avec l'aide de l'institut breton Test, qui avait déjà exécuté de similaires analyses pour les Vieilles Charrues, la fête de l'Humanité et les Eurockéennes de Belfort, vient d'être rendue publique. Le bilan est clair et incontestable puisque les deux événements entraînent des retombées économiques considérables, estimées à 12 millions d'euros à

l'échelle des Ardennes : 4,56 millions d'euros drainés par le FMTM et 7,29 millions d'euros via le Cabaret Vert. « C'est la preuve que la culture est un réel moteur pour l'économie du territoire et que les dépenses publiques sont largement rentabilisées », se félicite Guillaume Maréchal, adjoint au maire, chargé du Commerce et des Animations et Nathalie Robcis, chargée de la Culture.

## DEUX PUBLICS, UN MÊME EFFET D'ENTRAÎNEMENT

Grâce à une hausse d'affluence dans diverses communes, liée à cette clientèle nouvelle, les commerces d'Ardenne Métropole ont largement haussé leurs chiffres d'affaires puisque 2,34 millions d'euros sont dépensés durant la semaine du Festival des Marionnettes et 2,76 millions pendant les quatre jours du Cabaret Vert.

Avec une grosse part dédiée à l'hébergement (950 100 € et 478 000 €), aux bars et restaurants (765 100 € et 845 700 €) et aux supermarchés et marchés (122 200 € et 246 900 €).

La conjugaison des deux manifestations a permis au département d'attirer de nombreuses personnes de l'extérieur avec une durée moyenne de séjour évaluée à 4,1 nuitées, dont 67% rien qu'à Charleville-Mézières pour le Festival des Marionnettes et à 2,8 nuits dont 35% au camping du Cabaret Vert. 78% et 59% de ces publics - dont beaucoup n'étaient jamais venus jusqu'ici dans le département - ont par ailleurs exprimé le désir de revenir dans les Ardennes à une autre occasion.

## 237 ETP MOBILISÉS SUR LES DEUX ÉVÉNEMENTS

Selon l'étude, pour un euro de subvention investi par la Ville de Charleville-Mézières, 8,5 euros et 22,7 euros ont été générés par l'un et l'autre festival. Éloquent. Pour rappel, la collectivité avait alloué 235 000 euros au FMTM et 180 000 euros au Cabaret Vert sans compter les moyens logistiques. Autre effet positif : le nombre d'emplois soutenus par les deux festivals : 68 équivalent temps plein retenus pour le Mondial des Marionnettes et 169 mobilisés pour le Cabaret Vert.

L'image très attractive des deux événements est aussi appréciée des entreprises carolomacériennes : entre 64% et 83% des dirigeants

ont une perception favorable pour l'un et l'autre et 89% et 92% et estiment qu'ils contribuent au dynamisme et à la renommée de la ville.

## DES AXES D'AMÉLIORATION

Au-delà de ces données chiffrées réjouissantes, l'étude a aussi tenté de cibler les marges de progression en identifiant plusieurs pistes d'amélioration parmi lesquelles : mieux diffuser les flux d'orientation vers les commerces par une meilleure signalétique, associer plus encore les commerçants à travers un partenariat plus affiné entre les organisateurs et le tissu commercial à travers des dispositifs de visibilité, de facilités d'accès et de stationnement avec des navettes, des parkings-relais et une meilleure gestion des flux, notamment pour le Festival des Marionnettes.

L'âge moyen du public issu en large majorité de l'extérieur est de 49 et 33 ans et 28 et 14% de ces festivaliers font preuve en général de fidélité. « Cela confirme notre légitimité en tant qu'acteurs culturels et économiques. On contribue ainsi au rayonnement des Ardennes. C'est aussi la preuve qu'il est important d'investir en faveur de la culture », disent en chœur les directeurs Pierre-Yves Charlois et Julien Sauvage, convaincus de leur « puissance de frappe » et finalement pas plus surpris que cela des conclusions de cette enquête.

PASCAL REMY

## Énergie

### Chaleur verte pour le quartier Saint-Remi (Reims)

Dalkia, filiale du groupe EDF, engage une nouvelle étape de développement de son réseau de chaleur du quartier Saint-Remi à Reims. Ces travaux d'extension, qui se dérouleront jusqu'à mi-octobre 2026, permettront de raccorder de nouveaux établissements et résidences à une énergie locale et vertueuse.

Le réseau de chaleur du quartier Saint-Remi se développe : il va passer de 13 bâtiments raccordés à une trentaine. Parmi ses futurs abonnés figurent des bâtiments de la Ville de Reims (maison de quartier, ateliers, cuisine centrale, groupe scolaire Ruisselet, campus Sciences Po, Frac Champagne-Ardenne ...), le Rectorat, le Centre des Finances Publiques, des résidences et copropriétés. Grâce à la valorisation de la chaleur fatale issue de la verrerie O-I de Reims, ce réseau utilise 70% d'énergie de récupération. Ce projet permettra d'éviter l'émission de 6 000 tonnes de CO2 par an, soit l'équivalent de 3 000 véhicules retirés de la circulation.

## Agriculture

### VIVESCIA distingué parmi les entreprises les mieux gérées de France

VIVESCIA annonce son entrée parmi les entreprises françaises lauréates du label « Best Managed Companies » 2026, décerné par Deloitte France. Ce programme international, présent dans plus de 46 pays et rassemblant plus de 1 300 entreprises, distingue des organisations reconnues pour la qualité de leur management et la solidité de leur modèle. Cette distinction vient saluer la cohérence du modèle coopératif du Groupe, sa vision de long terme et sa capacité à conjuguer performance économique, engagement collectif et contribution aux grandes transitions agricoles et alimentaires. Groupe coopératif agricole et agroalimentaire, VIVESCIA inscrit son action dans une logique de création de valeur durable pour les 9 000 associés coopérateurs, ses 4 000 collaborateurs et l'ensemble de ses parties prenantes. Son modèle repose sur un ancrage territorial fort et une ambition claire : accompagner la pérennité des exploitations agricoles et contribuer à une agriculture performante, résiliente et durable. Dans un environnement en transformation, le Groupe s'appuie sur une dynamique entrepreneuriale, une capacité d'innovation continue et une approche responsable, conciliant enjeux économiques, climatiques et sociétaux.

En bref

FLANERIES  
MUSICALES  
DE REIMS

EN VOYAGE!

LA 37<sup>e</sup> ÉDITION EST LANCÉE!

MUSIQUE CLASSIQUE • LIEUX D'EXCEPTIONS • ÉMOTIONS PARTAGÉES

FESTIVAL

18 juin au  
10 juillet 2026

CONCERT  
PIQUE-NIQUE

18 juillet 2026

**Informatique.** En soi, le PC Ilo est déjà une œuvre originale, vision décalée d'une informatique enfin "sexy"... Voilà qu'autour d'une série limitée, il devient aussi une vraie œuvre d'art.

## Ilo, le PC œuvre d'art



Lors de l'inauguration de l'unité.

IloFrance, c'est ce fabricant d'ordinateur, fondé en janvier 2025 et installé à Bétheny, qui développe une vision originale du PC fixe – souvent moche, il faut bien le dire – jusqu'à en faire un objet élégant, sans rien sacrifier à la performance, bien sûr. Cela

donne un cube de 13,5 cm de largeur, 10,5 cm de profondeur et 9 cm de hauteur, qui s'expose fièrement sur un bureau.

Avec un esprit très *french flair* – en rugby, ce sens inné de la relance improbable qui finit sous les poteaux ! – les trois associés d'IloFrance,

Raphaël Boulos, Nicolas Barré et Kamel Aït Rbaa, ont décidé d'aller un peu plus loin et de faire d'Ilo ce que ne font pas les autres : une œuvre d'art !

C'est ainsi qu'est née l'idée d'une série (très) limitée et unique de 15 PC Ilo sur lesquels l'artiste rémois LGM1 – de son vrai nom Julien Maillot –, architecte de formation, a donné libre cours à son imagination et son talent, autour du thème emblématique de la Cathédrale de Reims... On citera aussi l'ESIREIMS, seule école d'ingénieurs spécialisée dans le packaging en Europe, qui a apporté son précieux concours pour que les réalisations de l'artiste s'adaptent à un cube métallique !

Ces 15 PC Ilo, récemment présentés à un parterre d'invités, et qui représentent donc bien plus qu'un simple ordinateur, attendent pre-

neurs (au moins pour ceux qui ne l'ont pas déjà trouvé) - contact : [kamel@ilofrance.fr](mailto:kamel@ilofrance.fr).

### VITESSE SUPÉRIEURE

Au-delà de l'image qu'ils souhaitent diffuser de leur ordinateur dans l'esprit du plus grand nombre – exigence, qualité, fiabilité, plaisir – les trois associés d'Ilo entendent passer à la vitesse supérieure. Après une production, qu'ils revendiquent artisanale au sens noble du terme, d'une soixantaine de PC en 9 mois de commercialisation, ce sont quelque 200 machines par an qui devraient sortir désormais de l'atelier de la marque.

Pour un coût d'acquisition compris entre 1 500 € (modèle de base) et 7 500 € (pour une gamme plus spécifique en cours de développement). Raison de plus pour ne pas se priver...

J.R.

**Attractivité.** L'accueil des entreprises et des collaborateurs sur le territoire passe par une offre globale qui tient compte autant du futur salarié que de sa famille.

## L'hospitalité, clé d'un recrutement réussi



Le business café du 11 juin dernier a présenté les dispositifs accessibles aux entreprises pour attirer les compétences et leurs familles.

Il ne suffit pas d'un emploi pour s'ancrer dans un territoire, cela reste aussi et avant tout, une histoire de famille. Alors, les collectivités et chambres consulaires multiplient les accompagnements pour attirer les compétences avec une offre globale qui tient compte autant du futur salarié que de sa famille. Des dispositifs présentés lors d'un business café organisé par l'agence territoriale BusinessSud Champagne à une trentaine d'entreprises avec les témoignages de celles qui recrutent et veulent garder les compétences.

Créé il y a un peu moins de deux ans, le service gratuit de « Troyes la Champagne vous accueille », animé par Karline Minelli, a facilité la vie d'une vingtaine d'entreprises et de près de 150 familles. « Nous faisons connaître le territoire, accompagnons l'installation des entreprises et le recrutement des salariés. Le service s'adresse aux entreprises de toutes tailles. » Ce service de Troyes Champagne Métropole permet ainsi aux entreprises de présenter le territoire dès leurs premières annonces de recrutement et de donner envie aux candi-

dates. Parce qu'il s'agit souvent d'abord de situer Troyes ou les communes du département sur une carte. Avec un accompagnement personnalisé, le service hospitalité peut ainsi mettre à disposition de l'entreprise en cours d'installation des lieux pour les entretiens et favoriser l'hébergement des salariés pour leur parcours d'intégration. Trouver un logement, une crèche, une école et même l'emploi du conjoint fait donc partie des missions avec un réseau de plus de 40 partenaires.

Jordan Franckelemon, directeur du magasin Leroy Merlin à Troyes, témoigne de l'efficacité du service sollicité lors de l'implantation de l'enseigne. « Quand on devient troyen, la première année est décisive pour consolider. » Leroy Merlin a bénéficié d'un soutien au recrutement avec l'organisation de job dating pour sélectionner les candidats parmi les 4 000 postulants. Il a également été question de l'hébergement des équipes venues en renfort pour préparer l'ouverture du magasin avec 400 personnes à loger. « Le gage de la réussite de l'accueil sur le territoire, c'est d'avoir un

contact, un mail et un numéro de téléphone », témoigne le directeur, saluant l'interlocuteur unique de Troyes la Champagne vous accueille qui, depuis son arrivée, a construit un réseau solide.

### DÉMARCHE D'UN TERRITOIRE RURAL

Autre exemple de mise en avant d'un territoire avec les actions de la communauté de communes d'Arcis Mailly-Ramerupt. La collectivité, les entreprises et la Chambre de commerce et d'industrie de Troyes et Aube ont travaillé sur la présentation du territoire et des entreprises. En réalisant un film et un site internet sur lequel sont publiées les offres d'emploi des entreprises. Une communication commune qui donne de la visibilité aux dynamiques économiques. L'ensemble des actions pèse aussi pour les entreprises. Elles multiplient les opportunités d'emploi et raisonnent famille au-delà de l'individu en proposant des opportunités dans tous les secteurs d'activité et pour tous.

MARIE BÉATRICE PADIRAC

## RSE

### Quand la gastronomie inclusive devient un levier de RSE pour les entreprises

À Reims, les repas à L'Extra dépassent largement le cadre de la restauration. Dans ce restaurant inclusif, les convives découvrent une cuisine gastronomique élaborée à partir de produits frais, locaux et de saison, tout en partageant un moment authentique avec une équipe composée majoritairement de personnes en situation de handicap mental et cognitif.

L'accueil, le service et les échanges créent une expérience humaine singulière. L'Extra démontre chaque jour que l'inclusion peut être source d'excellence, de professionnalisme et d'émotions partagées. Fort du succès de cette démarche, l'établissement franchit aujourd'hui une nouvelle étape avec la création de L'Extra – Le club, un cercle dédié aux entreprises souhaitant conjuguer performance, convivialité et engagement sociétal. Cette initiative accompagne l'ouverture d'un nouvel espace entièrement privatisable, conçu pour accueillir réunions, séminaires, formations, comités de direction et événements professionnels.

Situé au cœur de Reims, face aux Halles du Boulingrin et à proximité immédiate de la gare, cet espace dispose d'un équipement complet : paperboard digital, système de visioconférence, sonorisation et capacité d'accueil de 26 personnes assises. Au-delà d'un simple lieu de réunion, les entreprises membres offrent à leurs collaborateurs, clients ou partenaires une expérience porteuse de sens, au contact d'un projet inclusif reconnu.

Pour assurer l'animation de ce réseau et soutenir le développement de l'inclusion professionnelle portée par L'Extra, les entreprises peuvent rejoindre le Club moyennant une cotisation annuelle de 300 euros.

Cette adhésion permet notamment aux entreprises de bénéficier de la mise à disposition de l'espace privatisable ; participer à la vie et à l'animation du Club ; valoriser concrètement leurs engagements RSE ; contribuer à leurs objectifs liés à l'OETH (Obligation d'Emploi des Travailleurs Handicapés). Les repas et prestations de restauration restent facturés selon les besoins de chaque événement.

Avec L'Extra – Le club, les entreprises disposent désormais d'un lieu où se réunir autrement, tout en soutenant un projet économique, social et humain.

## Aménagement

### Château-Thierry accélère la réhabilitation de son centre-ville

La rénovation de l'habitat ancien et la revitalisation du centre-ville étaient au cœur du déplacement de Valérie Mancret-Taylor, directrice générale de l'Agence nationale de l'habitat (Anah), à Château-Thierry le 9 juin dernier. Cette visite a permis de faire le point sur les nombreuses opérations engagées par la collectivité avec le soutien de l'Anah pour améliorer l'attractivité du cœur de ville.

Les projets menés visent à rénover des logements parfois dégradés, valoriser le patrimoine bâti, maintenir les commerces de proximité et améliorer le cadre de vie des habitants. Des objectifs qui nécessitent des interventions complexes, notamment dans des immeubles anciens souvent occupés et soumis à des contraintes architecturales.

L'Anah accompagne la ville à travers plusieurs dispositifs dédiés à la rénovation de l'habitat et à la lutte contre l'habitat dégradé. Ces opérations s'inscrivent dans une stratégie de long terme destinée à renforcer durablement l'attractivité résidentielle et économique du centre ancien de Château-Thierry.

En bref

**International.** S'il est un domaine pertinent de la bonne santé de l'économie régionale, c'est bien le commerce international et depuis quelques décennies. Le premier trimestre 2026 souligne, s'il en était besoin, la force et l'expansion jusqu'ici récurrentes des exportations du Grand Est. Avec certaines nuances selon les départements.

## Un commerce international positif de plus de 1,4 Md€ pour le Grand Est



La Marne exporte surtout du Champagne et des produits pharmaceutiques aux Etats-Unis et à la Belgique.

Au premier trimestre 2026, les exportations régionales s'élèvent à près de 17,6 milliards d'euros, soit une progression de 4% par rapport au premier trimestre 2025. Dans le même intervalle de temps, les importations, légèrement au-dessus de 16 milliards d'euros, baissent de 1,3%. Conséquence, le solde des échanges triple quasiment en passant de +0,5 à +1,4 mil-

liard d'euros. Pour rappel, les exportations du Grand Est en 2025 dépassent les 70,8 Md€, progressent de 4,7% et permettent un solde positif de 3,6 Md€, solde cependant, compte tenu de la hausse des importations, en baisse de 12%.

Les 17,6 Md€ d'exportation du Grand Est pour ce premier trimestre sont essentiellement le fait du Bas-Rhin (35%), du Haut-Rhin (20%),

de la Moselle (18%) et de la Marne (10%). Les 16 Md€ d'importations correspondent aux achats du Bas-Rhin (39%), du Haut-Rhin (21%), de la Moselle (15%) et de la Marne (8%).

### LA MOSELLE ET LA MARNE EN TÊTE

Le solde positif régional de 1,4 Md€ est largement alimenté par la Moselle (770 M€) et la Marne (+462 M€). Deux départements ouvrent l'année 2026 avec des soldes négatifs : 182 M€ pour le Bas-Rhin et 128 M€ pour la Meurthe-et-Moselle. Deux départements, la Haute-Marne et la Meuse ont quasiment autant exporté qu'importé. La Moselle exporte principalement des machines et équipements à usage général et des produits sidérurgiques à l'Allemagne et à l'Espagne. La Marne exporte surtout du Champagne et des produits pharmaceutiques aux Etats-Unis et à la Belgique.

Au cours des douze derniers mois, du deuxième trimestre 2025 au premier trimestre

2026, le Grand Est pèse 12% des exportations et 9,8% des importations françaises et figure au deuxième rang (+5 Md€) des trois régions au solde positif, derrière l'Occitanie (+15 Md€) et devant la Bourgogne-Franche-Comté (+3 Md€).

Pour mémoire, quatre régions importent beaucoup plus qu'elles n'exportent : l'Ile-de-France (-39 Md€), les Hauts-de-France (-20 Md€), la Provence-Alpes-Côte d'Azur (-19 Md€) et les Pays de la Loire (-10 Md€). Sur le territoire champardennais, le bilan de ce premier trimestre 2026 affiche un ensemble terne, avec pour les Ardennes une triple baisse : -18% pour les exportations, -10% pour les importations et -34% pour le solde des échanges, une triple baisse également pour l'Aube (-8%, -7%, -17%) et la Marne (-4%, -3%, -20%). Situation plus nuancée pour la Haute-Marne (-11% pour les exportations et -18% pour les importations, avec un solde qui progresse de -13 Md€ à +12 Md€).

G.D.

## Élevage

### La Foire de Sedan 2026 accueille le National et l'Européen Charolais

Du 11 au 13 septembre 2026, la Foire de Sedan va accueillir deux événements d'envergure avec le National Charolais, une première dans le Nord de la France et l'Européen Charolais, une 1<sup>ère</sup> en France. Avec près de 200 éleveurs et 350 bovins adultes attendus, bien au-delà de la quarantaine généralement présente au Salon de l'agriculture de Paris, l'événement devrait, cette année, prendre une dimension particulière, après un Salon sans bovins et l'annulation des éditions 2025 et 2026 du National Charolais. Un concours qui réunit les meilleurs élevages de la race autour d'une trentaine de sections, évaluées par quinze juges agréés par le Herd Book Charolais. Terre d'élevage d'excellence, les Ardennes et la Foire de Sedan sont habituées à recevoir de grands concours nationaux. Après les Salers en 2015 et les Blondes d'Aquitaine en 2017, cette année, les Charolaises avant le concours national des chevaux de trait ardennais en 2027. Au-delà de la compétition, cet événement constitue une véritable vitrine du savoir-faire des éleveurs. Il va aussi permettre aux élèves de la MFR de Stenay et du lycée agricole de Saint-Laurent, mobilisés aux côtés des éleveurs, de s'investir dans une manifestation de très haut niveau.

### UN PROJET PRÉPARÉ DE LONGUE DATE

L'accueil du National Charolais à la Foire de Sedan est le fruit de plusieurs années de préparation sous l'impulsion d'Ardennes Génétique Élevage qui a pour membres fondateurs la Chambre d'Agriculture, le Groupement de Défense Sanitaire, Ardennes Conseil Élevage et Gènes Diffusion. Avec aujourd'hui Frédéric Leblon, comme chef d'orchestre, la Foire de Sedan, qui repose sur le bénévolat, rassemble près de 300 exposants, uniquement des organismes professionnels agricoles et revendeurs de matériel.

Autre particularité remarquable : la Foire de Sedan repose exclusivement sur l'engagement de bénévoles et accueille gratuitement ses visiteurs avec une attention particulière pour les scolaires, pour lesquelles la ferme pédagogique a été créée. Partenaire historique de la Foire de Sedan et du Festi Charolais, le Crédit Agricole du Nord Est sera aussi un partenaire majeur du National et de l'Européen Charolais.

En bref

**Assurance.** En 2025, le groupe rémois de courtage en assurance réalise un chiffre d'affaires consolidé de 57,3 M€, en progression de près de 12% par rapport à l'exercice précédent.

## Le Groupe Audeo confirme sa trajectoire de croissance rentable

Dans un marché du courtage en assurance en pleine consolidation, le Groupe Audeo confirme la solidité de son modèle indépendant et multi-spécialiste. En 2025, le groupe réalise un chiffre d'affaires consolidé de 57,3 M€, en progression de près de 12% par rapport à l'exercice précédent. « 2025 confirme la solidité de notre trajectoire, explique Quentin Renard, Président du Groupe Audeo. Notre croissance reste soutenue, notre résultat d'exploitation progresse nettement, et nous continuons à investir pour préparer l'avenir. Dans un marché en consolidation, notre indépendance demeure un choix stratégique fort. L'enjeu n'est pas seulement de grandir, mais de construire un groupe plus structuré,

plus innovant et toujours fidèle à sa culture entrepreneuriale. »

Cette croissance s'accompagne d'une amélioration significative de la performance opérationnelle : le résultat d'exploitation progresse de plus de 35%, illustrant la capacité du groupe à conjuguer développement, structuration et maîtrise de ses équilibres économiques.

Fort de plus de 600 collaborateurs (+6%) répartis sur ses trois sites de Reims, Paris et Lille, le Groupe Audeo poursuit ainsi son changement d'échelle tout en réaffirmant ce qui fait sa singularité : une culture entrepreneuriale, une expertise reconnue dans ses métiers et une volonté constante de préserver son indépendance.

Le Groupe Audeo accompagne

aujourd'hui près de 9 000 clients à travers ses trois filiales : Servyr, Hélium et Exper-IS. La progression du groupe confirme la pertinence de son modèle multi-spécialiste, fondé sur la complémentarité de ses expertises : conseil et courtage en assurances pour les entreprises, gestion santé et prévoyance pour compte de tiers, solutions d'assurance pour les indépendants, TNS et PME.

### UNE ORGANISATION RENFORCÉE

Face aux mouvements de concentration du secteur, le Groupe poursuit la trajectoire singulière d'un acteur indépendant, ancré dans ses territoires, capable de se développer par ses propres forces tout en restant ouvert à des opérations ciblées per-

mettant de renforcer ses expertises ou son maillage territorial.

Pour accompagner sa croissance, Audeo poursuit la structuration de son organisation. Le renforcement de la gouvernance engagé ces deux dernières années s'est notamment traduit par l'évolution de Philippe San Martin, arrivé comme CFO et nommé depuis à la Direction générale du Groupe, par l'arrivée de Julien Alzouni à la Direction générale de Servyr fin 2024, puis par celle d'Arnaud Delattre à la Direction générale d'Hélium à l'automne 2025. Cette dynamique s'appuie également sur plusieurs recrutements clés au sein des filiales, destinés à renforcer les expertises métiers, la transformation opérationnelle et la qualité de

service.

Le groupe poursuit par ailleurs ses investissements dans la digitalisation, l'automatisation des processus et l'innovation au service de ses clients, avec une priorité claire : mettre la technologie au service de l'efficacité opérationnelle, de la qualité d'accompagnement et de l'expérience client.

Après plusieurs années de croissance soutenue, le Groupe Audeo entend désormais capitaliser sur ses fondamentaux pour préparer une nouvelle étape de développement. Sa future feuille de route stratégique devra permettre de poursuivre une croissance rentable et maîtrisée, tout en renforçant la cohérence du groupe, ses expertises et sa capacité d'innovation.

**3 536,1 Md€**

À la fin du premier trimestre 2026, la dette publique au sens de Maastricht s'établit à 3 536,1 Md€, soit une augmentation de 75,6 Md€, après -23,6 Md€ au trimestre précédent.

Exprimée en pourcentage du produit intérieur brut (PIB), elle s'établit à 117,5 %, après 115,7 % au quatrième trimestre 2025.

La hausse de la dette publique s'accompagne d'une hausse de la trésorerie des administrations publiques (+21,3 Md€ après -31,1 Md€), si bien que la dette nette augmente moins que la dette brute (+55,6 Md€) et s'établit à 109,7 % du PIB, après 108,5 % au quatrième trimestre 2025. (INSEE)

**66,3 Md€**

Au premier trimestre 2026, la contribution de l'État à la dette publique augmente de 66,3 Md€, après une baisse de 22,6 Md€ au trimestre précédent. L'encours de titres négociables de long terme de l'État augmente (+58,4 Md€), tout comme les titres négociables de court terme (+7,9 Md€).

L'État augmente en parallèle sa trésorerie (+28,1 Md€), si bien que sa dette nette augmente moins que sa dette brute (+39,3 Md€).

La contribution des organismes divers d'administration centrale (Odac) à la dette augmente (+0,3 Md€ après -0,2 Md€ au trimestre précédent). (INSEE)

**+ 8,2 Md€**

La contribution des administrations de sécurité sociale (Asso) à la dette publique augmente (+8,2 Md€, après -13,0 Md€ au trimestre précédent), du fait de l'Urssaf Caisse Nationale (+10,8 Md€), de l'Unedic (+1,2 Md€) et de la CNAM (+0,5 Md€). À l'inverse, la dette de la Cades diminue (-3,5 Md€), tout comme celle de la Cnaf (-0,9 Md€).

Cette augmentation de la dette des Asso recouvre une hausse des titres négociables de court terme (+4,2 Md€), des titres négociables de long terme (+2,3 Md€) et des prêts de court terme (+2,0 Md€), tandis que l'encours de prêts de long terme diminue (-0,3 Md€). (INSEE)

## La Bourse

### E-FACTURATION

**ÊTRE LA BANQUE DES ENTREPRENEURS,**  
c'est aussi **vous faire gagner du temps** avec une solution simplifiant votre gestion comptable et financière.

Solution de notre partenaire **iPAIDTHAT**



BANQUE POPULAIRE  
ALSACE LORRAINE CHAMPAGNE



la réussite est en vous

Communication à caractère publicitaire et sans valeur contractuelle.

\* SAS IPT TECHNOLOGIE « iPaidThat », société par actions simplifiée au capital social de 2 246,82 euros, immatriculée au Registre du Commerce et des Sociétés de Rennes, sous le numéro 829 997 451, dont le siège social est situé Avenue d'Alphais - Espace Performance 35760 Saint Grégoire, France. BPALC - SA coopérative à capital variable - 3 rue François de Curel 57000 Metz - 356 801 571 RCS Metz - ORIAS n° 07 005 127. Crédit photo : Gettyimages - Agence ID-Shop

### COTATIONS AU 24/06/26

Variation sur la semaine

DONNÉES TRANSMISES PAR LA CAISSE D'ÉPARGNE GRAND EST EUROPE

ACTIONS		
CAC 40	8 340,71	- 1,26%
SBF 120	6 303,76	- 1,30%
Nikkei	69 788,38	+ 0,55%
Dow Jones	51 712,71	- 0,55%
Eurostoxx 50	6 230,55	- 0,43%

DEVISES (EUROS CONTRE...)		
1 euro = 6,55957 F		
Dollar	1,1339	- 2,23%
Livre Sterling	0,8615	- 0,37%
Yen	183,34	- 1,35%
Dollar/Yen	161,66	+ 0,90%

SWAPS		
Euribor 5 ans	2,754	- 0,024
Euribor 10 ans	2,933	- 0,032

MARCHÉ MONÉTAIRE		
Ester	2,182	+ 0,251
Euribor 1 mois	2,225	- 0,021
Euribor 3 mois	2,303	- 0,114
Euribor 6 mois	2,614	+ 0,007
Euribor 12 mois	2,781	+ 0,022

FRANCE ETAT		
BTAN 2 ans	2,732	- 0,016
BTAN 5 ans	3,043	- 0,021
OAT 7 ans (TEC 10)	3,247	- 0,019
OAT 10 ans	3,648	- 0,019
OAT 30 ans	4,434	- 0,021
OAT 50 ans	4,126	+ 0,024

### COURBES DES TAUX DE FRANCE

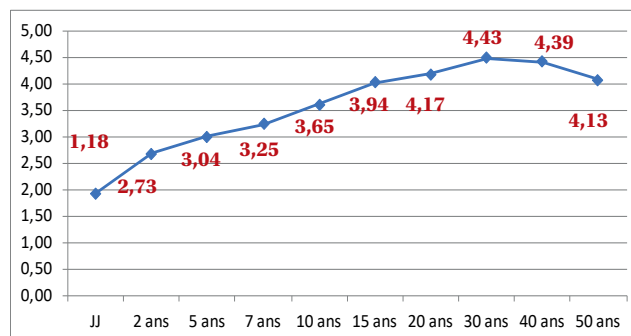

VALEURS RÉGIONALES (VARIATION 2026 %)		
ARCELORMITTAL	55,84	+ 0,43
BNP PARIBAS	101,44	+ 0,26
CARREFOUR	16,20	+ 0,14
CRÉDIT AGRICOLE	17,61	+ 0,00
EXEL INDUSTRIES	21,10	- 0,47
L.V.M.H.	483,70	- 0,25
LAURENT-PERRIER	87,40	- 0,02
MICHELIN	32,67	+ 0,03
NEXANS	151,20	+ 0,20
KERING	262,80	- 0,13
HAULOTTE-GROUP	2,21	- 0,01
RALLYE	-	-
REMY COINTREAU	43,74	+ 0,19
RENAULT	26,62	- 0,25
SAINT-GOBAIN	77,32	- 0,11
SANOFI-AVENTIS	73,47	- 0,11
SOCIÉTÉ GÉNÉRALE	77,31	+ 0,13
VALLOUREC	22,23	+ 0,42
VEOLIA	36,01	+ 0,21
VINCI	129,10	+ 0,08
VRANKEN-POMMERY	11,35	+ 0,00

EMPRUNTS D'ÉTAT			
	JAPON	USA	EURO
JJ	0,55	3,77	2,18
2 ans	1,43	4,18	2,56
5 ans	1,92	4,23	2,62
10 ans	2,67	4,46	2,89
30 ans	3,87	4,90	3,43

## La hausse des taux d'intérêt à long terme dans les pays du G7 accroît les vulnérabilités liées aux finances publiques

Les anticipations de hausse des taux directeurs en zone euro ont contribué à une augmentation des taux souverains, sans toutefois provoquer de hausse notable de la prime de risque française. Le rendement de la dette souveraine française à dix ans s'élève à 3,75 % au 12 juin, en hausse de plus de 40 pb depuis le début de la guerre, mais le spread à dix ans entre le taux des obligations assimilables au Trésor (OAT) et celui du Bund allemand n'a augmenté que de 8 pb sur cette même période. La stabilité de la prime de risque française est à mettre en relation avec une demande toujours élevée pour la dette souveraine française, historiquement ainsi que relativement aux autres pays européens, mais qui doit absorber la hausse des besoins de financement.

En l'absence de réduction du déficit budgétaire à 5 % ou moins, les facteurs de soutien dont bénéficie la dette souveraine française pourraient davantage s'éroder, avec le risque de nouvelles baisses de notation par les agences. Un tel scénario risquerait de se traduire par une hausse de la volatilité et par une réduction de la liquidité sur le marché obligataire souverain français, potentiellement amplifiées par des acteurs aux stratégies d'investissement de court terme et procycliques, tels que les fonds spéculatifs. Ces derniers sont notamment présents sur le marché des pensions livrées, où ils développent des stratégies d'arbitrage à fort effet de levier sur les OAT.

Le chapitre thématique de ce rapport analyse le fonctionnement du marché des pensions livrées et l'émergence de vulnérabilités liées au rôle croissant des fonds d'investissement. Cette dynamique accroît le risque de mouvements brusques sur les prix et favorise l'émergence de canaux de contagion vers le reste du système financier en cas de raréfaction soudaine de la liquidité. Ces fragilités sont exacerbées par la concentration des opérations autour d'un nombre réduit d'acteurs, la prédominance des échéances à très court terme, et une application des mécanismes de gestion des risques (décotes et appels de marge) parfois insuffisants et susceptibles de se révéler procycliques en cas de choc.

Une détérioration importante des conditions de financement sur la dette souveraine pourrait se transmettre aux banques et aux entreprises françaises. Alors que le volume d'émission de titres de dette souveraine dans la zone euro restera très élevé en 2026, notamment en France et en Allemagne, garantir une trajectoire d'endettement soutenable est une condition indispensable pour maintenir de bonnes conditions de financement pour l'ensemble des acteurs économiques.

SOURCE : BANQUE DE FRANCE

# Le Conseil départemental des Ardennes obtient 18 M€ d'aides de l'État et de la Région

**Finances.** Le département des Ardennes bénéficie de deux soutiens financiers majeurs avec plus de 9 millions d'euros de l'État au titre du fonds de sauvegarde et 9 millions d'euros de la Région Grand Est et du Feder pour des projets structurants.



Enfin de bonnes nouvelles pour Noël Bourgeois, Président du Conseil départemental des Ardennes, qui continue néanmoins de critiquer le dispositif de péréquation de l'Etat qui ne suffit pas à effacer les disparités.

de fonctionnement de 380 millions d'euros. Il faut par ailleurs noter qu'il n'y avait pas eu de plan de sauvegarde en 2025. C'est donc aussi un rattrapage de la part de l'Etat», a tenu à relativiser Noël Bourgeois.

« Ce que le Département réclame, c'est ce qu'on lui doit car si les charges augmentent pour le RSA, l'aide sociale à l'enfance, l'accompagnement des personnes âgées ou en situation de handicap et que les promesses sont non tenues, les recettes diminuent et nous allons dans le mur. Et on a beau le dire et le redire, rien ne change. Nous sommes, aujourd'hui, arrivés au bout d'un système de financement, dont la répartition ne fait pas la part belle au ratio de pauvreté mais à la population, alors que les Ardennes viennent tout de suite après les DOM-TOM. Il faut que l'État ait le courage politique d'inverser les choses. » Ce dernier fonds de sauvegarde (600 millions d'euros) a bénéficié à 59 départements contre 14 en 2024, « ce qui montre que la situation financière des collectivités locales se dégrade sérieusement ».

## UN PACTE ATTRACTIVITÉ ARDENNES SIGNÉ AVEC LA RÉGION ET LE FEDER

Autre motif de satisfaction pour les élus ardennais : l'obtention de 9 millions d'euros de financements de la Région Grand Est et du fonds européen Feder en faveur de plusieurs équipements touristiques et structurants du territoire. Les sites des Vieilles-Forges (400 000 visiteurs en 2025) et de Bairon (230 000 visiteurs)

bénéficieront respectivement d'aides de 1 et 2 millions d'euros pour des projets évalués à 5,3 et 4,3 millions d'euros. S'ajoutent à cela 3 millions d'euros destinés à la Maison départementale des sports de Bazeilles, 2 millions d'euros accordés par la Région pour la rénovation du couvent des Cordeliers de La Cassine à Vendresse, ainsi qu'un soutien à la rénovation énergétique de deux collèges carolomacériens. « Ce que l'on est arrivé à contractualiser par la signature de ce pacte d'Attractivité Ardennes 2026-2030 est quelque chose d'intéressant et significatif pour mobiliser des investissements structurants et cohérents pour développer et renforcer le territoire ».

## PLUSIEURS AJUSTEMENTS

Durant cette séance consacrée aux corrections à apporter au budget 2026, les conseillers départementaux ont soutenu l'offre de formation supérieure sur le territoire en consacrant 1,2 million d'euros au projet de construction de l'Institut de Formation en Soins Infirmiers qui sera mis en service à la rentrée 2029 pour accueillir 600 étudiants.

Plusieurs opérations en cours de réalisation vont bénéficier de crédits supérieurs : 200 000 euros pour le renouvellement d'équipements de cuisines dans les collèges, 180 000 euros pour raccorder des collèges au réseau de chaleur urbain, 40 000 euros pour les études de programmation de la salle multisports de la maison départementale des sports de

Bazeilles ainsi que 15 000 euros pour la finalisation de tribunes sur le site de la Cassine. Un montant de 660 000 euros a été dégagé pour déplacer deux unités de vie dédiées aux adolescents au Foyer départemental de l'Enfance à Charleville-Mézières.

Par ailleurs, un nouveau dispositif « Devoir de mémoire » a été mis en place (15 000 euros) afin de soutenir les communes de moins de 1 000 habitants dans leur projet de réfection de monuments aux morts et de stèles commémoratives. Dans le cadre de l'accompagnement aux actions menées par les acteurs du monde agricole, une aide de 20 000 euros sera également versée à Ardennes Génétique Elevage pour l'organisation du concours nationale et européen Charolais lors de la 90<sup>e</sup> Foire agricole de Sedan.

Enfin, le Département a voté une enveloppe supplémentaire de trois millions d'euros pour la voirie et va compléter son effort sur les ouvrages d'art vieillissants de Donchery, Torcy et Monthermé. « J'espère que l'État viendra nous soulager sur ce sujet. » Au cours des prochaines années, le Conseil départemental des Ardennes va devoir s'adapter au déclin démographique notamment au niveau scolaire. « On ne pourra pas rester les bras croisés. Il faut engager une réflexion avec les communes compte-tenu la baisse de 25 % des effectifs attendu dans les établissements », fait savoir enfin Noël Bourgeois.

PASCAL REMY

Une fois n'est pas coutume. En prologue au vote de la décision modificative n°1 permettant de procéder à des ajustements du budget 2026, Noël Bourgeois, Président du Conseil départemental des Ardennes, a fait savoir que la collectivité locale ardennaise avait appris récemment deux bonnes nouvelles.

La première est le versement d'une enveloppe d'un peu plus de 9 millions d'euros de l'État au titre du fonds de sauvegarde, attribué dans le cadre

de la loi de finances 2026. « C'est le résultat d'un long combat et un juste retour des choses. Nous prenons cette aide mais il en manque encore un bout. Tous les comptes ne sont pas soldés, loin de là. Il convient, en effet, de rappeler que le montant des restes à charges des Allocations Individuelles de Solidarité s'élève à plus de 42 millions d'euros et que notre en-cours de dettes, même s'il a été ramené de 216 millions d'euros à 130 millions d'euros, reste important. Cela pèse énormément sur un budget

## Nomination

### Pascal Gauci, Préfet de terrain

« Je ne suis pas venu ici pour administrer de loin. Ma porte sera ouverte, mon agenda sera, autant que les impératifs de la fonction le permettent, tourné vers le dialogue et l'action partagée ». D'ailleurs, le soir de son installation, Pascal Gauci, nouveau préfet de l'Aube était sur le terrain et rencontrait déjà les agriculteurs de Ville-sous-la-Ferté. Fidèle à son discours prononcé en préfecture le matin même face à ses convives, élus, associations, personnalités et forces vives, le préfet commençait la découverte d'un département qu'il se contentait de traverser en empruntant l'autoroute et ne connaît que par le bien que ses connaissances lui



en ont dit. « La mission préfectorale n'a de sens que dans le contact avec le terrain dans l'écoute des élus, des associations, des entreprises et des citoyens. J'ai exercé dans des territoires aux réalités très différentes et chaque expérience m'a confirmé dans cette conviction. L'État doit être présent, lisible et utile, non pas comme une attraction lointaine. » Pascal Gauci a clairement

défini ses priorités en plaçant la sécurité en premier point. Il s'inscrit donc dans les actions menées pour traiter les sujets de cambriolage, de sécurité routière de protection de la jeunesse. « C'est la condition première de toute vie collective apaisée. » Avant d'enchaîner sur la cohésion sociale et territoriale, « afin que nous le quartier, nul village ne se sente abandonné par la république ».

## OBJECTIFS ET CONCERTATION

Évoquant un taux de chômage trop important dans l'Aube, Pascal Gauci entend bien soutenir toute initiative d'attractivité et de développement économique. « J'ai pleinement conscience des grands dossiers structurants qui façonneront l'avenir du département, qu'il s'agisse de l'accueil des nouveaux réacteurs nucléaires, de l'avenir du site de Clairvaux ou encore de l'électrification de la ligne ferroviaire Paris-Troyes. (.../...) Nous avons des leviers

importants pour, dans la concurrence entre départements, être le meilleur territoire d'accueil. » Ainsi, le préfet entend bien poursuivre le soutien de la candidature auboise à l'accueil de deux nouvelles tranches EPR. « Ce qui m'a frappé, et je serai à ce rendez-vous-là, c'est le travail commun de l'ensemble des acteurs du territoire pour ce projet. L'État doit être un membre de ce collectif pour défendre ce projet aux enjeux extrêmement importants en termes d'emploi et d'attractivité ».

Pascal Gauci prend donc ses nouvelles fonctions avec une volonté de dialogue et de concertation. Il croit à l'intelligence collective. « L'important est d'arriver à comprendre la réalité locale telle qu'elle est, quels sont les acteurs, quels sont les enjeux. Il y aura des désaccords, forcément, mais l'important est de savoir comment on les dépasse et comment on construit pour avancer collectivement. »

MARIE BÉATRICE PADIRAC

# Opinions

Par **Le Medef**

## Délais de paiement : le Medef demande à la Cour des comptes une enquête nationale sur les pratiques des acheteurs publics

Le Medef propose à la Cour des comptes qu'elle engage une évaluation très approfondie des pratiques de paiement des acheteurs publics. Cette proposition a été déposée dans le cadre de la consultation organisée par la juridiction financière en vue de l'élaboration de son programme de travail 2027, le Medef étant la première organisation à y déposer une proposition d'enquête. Elle s'inscrit dans le prolongement des échanges engagés entre Patrick Martin, président du Medef, et Amélie de Montchalin, Première présidente de la Cour des comptes, sur les enjeux de délais de paiement et de trésorerie des entreprises. Ce point spécifique avait été abordé lors d'une réunion organisée à la Cour des comptes.

Alors que le respect des délais de paiement constitue une obligation légale et un facteur essentiel de compétitivité pour les entreprises, les retards de plus en plus importants observés dans la sphère publique sont particulièrement préoccupants. En 2025, selon les chiffres officiels, ils ont dépassé 15 jours en moyenne et continuent de se dégrader. Par exemple, les établissements publics de santé affichent un retard moyen

de 21,7 jours et les services déconcentrés de l'État de 25,4 jours. Derrière ces moyennes, certaines entreprises font état de délais de paiement pouvant dépasser 300 jours, voire plusieurs années.

Au-delà des retards constatés, de nombreuses entreprises signalent l'existence de « délais cachés » liés à des reports de dépôt

**" Les établissements publics de santé affichent un retard moyen de 21,7 jours et les services déconcentrés de l'État de 25,4 jours. "**

des factures, des demandes de transmission différée ou des procédures internes retardant artificiellement le point de départ du paiement. Le versement des intérêts moratoires, pourtant dû de plein droit, demeure également trop rare, notamment pour les plus petites entreprises, et donc les plus vulnérables.

Ces retards fragilisent tout particulièrement les PME et les ETI. Ils génèrent des tensions de trésorerie, freinent l'investis-

sement et produisent des effets en cascade sur l'ensemble des filières économiques et font douter du respect des règles par l'Etat lui-même, y compris de celles qu'il impose aux acteurs privés.

Dans ce contexte, le Medef souhaite que la Cour des comptes examine l'opportunité de conduire une enquête nationale sur les pratiques de paiement des acheteurs publics, afin d'éclairer la fiabilité des données disponibles et les causes des retards constatés. Cette enquête pourrait mobiliser, le cas échéant, les chambres régionales et territoriales des comptes afin de réaliser des investigations de terrain.

Une telle démarche contribuerait à une meilleure application des règles de paiement et à une réduction effective des retards qui pénalisent les entreprises.

Pour Patrick Martin, président du Medef : « le fait que la première utilisation par une organisation interprofessionnelle de ce nouveau mode de saisine soit précisément dédiée aux retards de paiement publics témoigne de l'importance de ce sujet ».



### Coup de chaud

Voilà un temps à ne pas mettre un climatiseur dehors ! À celles et ceux qui en douteraient encore, le dérèglement climatique est bel et bien là.

Nul besoin d'agiter frénétiquement un thermomètre pour s'en apercevoir, les épisodes caniculaires - et à l'inverse les inondations - se multiplient, se rapprochent et s'intensifient, avec des conséquences toujours plus dramatiques. Evidemment, à l'image des faits divers, chaque nouveau chapitre fait l'objet de réactions en chaîne, avec leur lot de propositions toujours plus inventives, à défaut de réellement déboucher sur des réalisations concrètes.

Les plus « expérimentés » d'entre nous se souviendront de la canicule de 2003, sa chaleur meurtrière (15 000 morts entre le 1<sup>er</sup> et le 20 août) et ses mesures parfois controversées. Alors qu'en 1976, pour aider les agriculteurs pénalisés par la chaleur excessive, le Président Giscard avait inventé l'impôt sécheresse, 27 ans plus tard, magie de l'inventivité française, c'est sous la forme de la suppression d'un jour férié que le Gouvernement avait fait passer les Français à la caisse. Et avait récupéré entre 2 et 3 milliards d'euros par an grâce à cette « journée de solidarité ».

Pour quel résultat ? Difficile à mesurer, même si, au regard de la pagaille dans les services des urgences, il semble que de nombreux hôpitaux n'ont pas vu l'ombre d'un crédit pouvant leur permettre de climatiser leurs services.

Pourtant, au-delà des conséquences sanitaires, les conséquences économiques pour un pays qui grille au soleil sont elle aussi plombantes pour les comptes publics, entre la baisse de la consommation, l'absentéisme et la hausse des dépenses de santé. La facture est tout de même estimée à 200 milliards en 5 ans...Un argument de plus pour se pencher sur cette question brûlante.

BENJAMIN BUSSION

**humeur**

**Cette page est une tribune ouverte à nos lecteurs. Pour livrer votre contribution aux débats économiques régionaux, prenez contact avec la rédaction des Petites Affiches Matot Braine : 03 26 08 38 31 / 32 ou [redaction.pamb@legalnet.org](mailto:redaction.pamb@legalnet.org)**

### le regard de Faro.

**CHANTIERS : FAUT-IL FAIRE DES PAUSES FRAICHEUR COMME AU FOOTBALL ?**



Retrouvez l'intégralité de votre journal et plus encore sur **matot-braine.fr**

Une expérience digitale accrue avec votre journal

- ✓ Informations économiques et juridiques
- ✓ Contenu web exclusif
- ✓ Nouvelles fonctionnalités bientôt disponibles

**Social.** En vigueur depuis le 1<sup>er</sup> juillet 2026, le nouveau congé supplémentaire de naissance pour les travailleurs indépendants s'applique aux parents d'enfants nés à compter de janvier 2026, mais aussi à ceux dont l'enfant est né avant cette date si l'accouchement était initialement prévu en janvier.

## Indemnités supplémentaires de naissance des indépendants



Le nouveau congé supplémentaire de naissance des travailleurs indépendants est en vigueur à compter du 1<sup>er</sup> juillet 2026 et peut bénéficier aux parents d'enfants nés à compter de janvier 2026 (ou nés avant mais dont la naissance était attendue en janvier).

- Ce congé d'un ou deux mois s'ajoute au congé de maternité ou de paternité, et peut être pris dans les neuf mois suivant la naissance par chacun des deux parents, simultanément ou en alternance.
- Les travailleurs indépendants peuvent percevoir des

indemnités en cas de cessation totale ou partielle d'activité.

Ils doivent justifier d'au moins six mois d'affiliation au régime des indépendants à la date du début de leur congé (et non à la date de la naissance).

Ils doivent prouver l'ar-

rêt total de leur activité au moyen d'une déclaration à la CPAM sur un formulaire en ligne sur [demarche.numérique.gouv.fr](https://demarche.numérique.gouv.fr). Les mères doivent en outre fournir un certificat médical attestant de la durée de l'arrêt.

- L'indemnité est forfaitaire, indépendante du revenu et dégressive : 46,09 euros/jour, le 1<sup>er</sup> mois, 39,50 euros/jour le 2<sup>e</sup> mois.

Les indépendants disposant de revenus annuels moyens inférieurs à 4 582 euros sur trois ans, perçoivent une indemnité égale à 6,58 euros/jour, sans dégressivité.

Les conjoints collaborateurs bénéficient d'un dispositif spécifique leur permettant d'être remboursés du coût d'un remplacement (salarié ou aide ménagère) jusqu'à 66,68 euros/jour.

*Décret n° 2026-426 du 30 mai 2026 ; Code de la sécurité sociale, articles L623-2, D623-3 et s.*

## Juridique

### Manquement au droit de rétractation



Dans les contrats conclus à distance ou hors établissement, le consommateur bénéficie d'un droit de rétractation.

À cet effet, le professionnel doit informer le consommateur des conditions d'exercice du droit de rétractation et lui fournir une lettre type lui permettant d'exercer son droit. Ce document mentionne les informations sur le contrat (désignation du produit, date de commande, date de livraison, etc), les dispositions légales concernées et la demande de restitution dans les 14 jours de la somme versée sous peine de poursuites pénales (Code de la consommation, article L 221-5).

À défaut de fournir ce formulaire, la loi prévoit une peine d'amende (150 000 euros ou 750 000 euros pour les personnes morales) mais aussi une peine d'emprisonnement de deux ans (Code de la consommation, article L242-6).

À ce jour aucune condamnation à une peine d'emprisonnement pour manquement au droit de rétractation n'a été prononcée.

En conséquence, la peine d'emprisonnement est supprimée à compter du 28 mai 2026. Les sanctions civiles (nullité du contrat, prolongation du délai de rétractation) et les amendes sont maintenues.

La peine d'emprisonnement est également supprimée pour les professionnels procédant à l'achat de métaux précieux auprès des consommateurs. Le droit de rétractation de 48 heures, implique la restitution des objets ou le versement du double du prix (Code de la consommation, article L224-99). Les autres sanctions sont également maintenues.

*Loi n° 2026-403 du 26 mai 2026*

**Juridique.** L'enrichissement sans cause est un principe juridique fondé sur l'équité. Inscrit à l'article 1303 du Code civil, il permet d'indemniser une personne qui s'est appauvrie au profit d'une autre, sans qu'aucune justification légale ne l'explique.

## Enrichissement sans cause

L'enrichissement sans cause est une notion juridique fondée sur l'équité qui permet d'indemniser une personne qui s'est appauvrie sans raison valable au profit d'une autre (Code civil, article 1303).

- Pour être recevable, une action en enrichissement sans cause doit remplir trois conditions cumulatives : un appauvrissement (paiement d'une facture, réalisation de travaux, etc.), un enrichissement corrélatif (économie sur une facture, bénéfice d'un travail) et l'absence d'une obligation entre les parties (contrat, obligation légale ou intention libérale).

- Dans cette affaire, un locataire avait continué de régler les factures de gaz après avoir quitté son ancien logement, jusqu'à la résiliation du contrat avec le fournisseur, soit pendant plus de deux ans après la fin du bail. Il demande le remboursement au nouveau locataire sur le fondement de l'enrichissement sans cause.

Le nouveau locataire conteste la demande de remboursement en faisant valoir que ces paiements découlaient de l'exécution d'un contrat lié au fournis-



seur de gaz que l'ancien locataire avait tardé à résilier.

- La Cour de cassation donne raison à l'ancien locataire. Le contrat de fourniture ne liait pas les deux parties mais l'ancien locataire et le fournisseur.

L'appauvrissement de l'ancien locataire et l'enrichissement du nouveau ne trou-

vaient donc pas leur source dans une obligation contractuelle les liant directement.

Le nouveau locataire doit donc rembourser les sommes indûment économisées.

*Cass. 1<sup>re</sup> civ. 18 mars 2026 n° 24-22.672*

**En bref**

Retrouvez l'intégralité de votre journal et plus encore sur **matot-braine.fr**

Une expérience digitale accrue avec votre journal

Tout ce qui se passe ici,  
dans ma région s'écoute sur

 **ici** Champagne  
Ardenne

Ma radio locale.



Le média qui vit comme nous, ici.

## INSERTIONS JUDICIAIRES & LEGALES

Le site [www.matot-braine.fr](http://www.matot-braine.fr) des Petites Affiches Matot Braine est habilité par arrêtés préfectoraux à publier les annonces judiciaires et légales dans les départements des Ardennes, de l'Aisne, de l'Aube et de la Marne.

Les annonces reprises dans ces pages sont publiées à titre informatif.  
 Seules les annonces présentes sur notre site [www.matot-braine.fr](http://www.matot-braine.fr) ont une valeur juridique ainsi que les attestations délivrées par notre site.

Les tarifs et modalités de publication des annonces judiciaires et légales sont fixés par l'arrêté des Ministères de la Culture et de l'Économie en date du 14 décembre 2023 :

<https://www.legifrance.gouv.fr/eli/arrete/2023/12/14/MICE2332581A/jo/texte>



L'intégralité des annonces légales parues dans la presse habilitée est consultable librement et gratuitement sur [actulegales.fr](http://actulegales.fr)

### Procédures adaptées



#### COMMUNE D'ATHIS

##### Avis de mise en concurrence

- NOM ET COORDONNÉES DU MAÎTRE D'OUVRAGE : Commune d'ATHIS, Mairie, 1 rue Camille Soudant - 51150 ATHIS - Tél. : 03.26.57.62.94 - Email : [mairie@athis.fr](mailto:mairie@athis.fr)
- TYPE DE MARCHÉ : Maîtrise d'oeuvre.
- TYPE DE PROCÉDURE : Procédure adaptée conformément aux articles 26-II, 28 et 74-II du code des marchés publics.
- OBJET DU MARCHÉ : Maîtrise d'oeuvre pour la réfection de la mairie et de ses annexes.
- CONTENU DE L'OFFRE : Cf. règlement de consultation et les autres pièces du marché sur le site [www.xmarches.fr](http://www.xmarches.fr)
- CRITÈRES D'ATTRIBUTION : Offre économiquement la plus avantageuse appréciée en fonction des critères suivants :  
 - Valeur technique de l'offre ;  
 - Prix de la prestation.
- DATE LIMITE DE RÉCEPTION DES OFFRES : Le Vendredi 24 juillet 2026 à 16 h 00.  
 Les candidats ont l'obligation de faire acte de candidature et de déposer une offre par transmission électronique en se connectant au site internet suivant : <https://www.xmarches.fr>
- ADRESSE OÙ OBTENIR DES RENSEIGNEMENTS : Commune d'ATHIS, Mairie, 1 rue Camille Soudant - 51150 ATHIS - Tél. : 03.26.57.62.94 - Email : [mairie@athis.fr](mailto:mairie@athis.fr) M2607407

#### Commune de Sedan

##### AVIS D'APPEL PUBLIC A LA CONCURRENCE

COLLECTIVITE LANCANT LA CONSULTATION : Commune de Sedan 6 rue de la Rochefoucauld 08200 SEDAN  
 OBJET DE LA CONSULTATION : TRANSPORTS SCOLAIRES PERISCOLAIRES ET EXTRA-SCOLAIRES  
 Le marché sera conclu avec une entreprise unique ou un groupement d'entreprises  
 MODE DE PASSATION : Marché passé selon une procédure adaptée par application des articles L.2123-1 et R.2123-4 du Code de la Commande Publique.  
 INFORMATION : Le texte intégral de l'avis d'appel à la concurrence est publié sur le profil d'acheteur <https://www.xmarches.fr/acheteur>, sous la référence M2026-5.  
 L'information contenue dans le présent avis ne vise qu'à communiquer aux candidats potentiels les références des avis comportant la totalité des renseignements publiés afin de leur permettre d'y accéder, conformément à l'article R.2131-12 du CCP.  
 MODALITES D'OBTENTION DES DOCUMENTS DE LA CONSULTATION : Conformément aux articles R2132-2 et R2132-6 du Code de la Commande Publique, les documents de la consultation seront mis à disposition des opérateurs économiques et gratuitement téléchargeables sur le profil d'acheteurs : [www.xmarches.fr](http://www.xmarches.fr)  
 DATE LIMITE DE REMISE DES OFFRES : Le mercredi 15 juillet 2026 à 11 : 00  
 DATE D'ENVOI DE L'AVIS D'APPEL PUBLIC A LA CONCURRENCE : Le mardi 23 juin 2026 M2607409

#### Commune de Sedan

##### Avis d'appel public a la concurrence

COLLECTIVITE LANCANT LA CONSULTATION : Commune de SEDAN, 6 rue de la Rochefoucauld - 08200 SEDAN.  
 OBJET DE LA CONSULTATION : Prestations d'entretien ménager de diverses salles de sport de la ville de SEDAN.  
 Le marché sera conclu avec une entreprise unique ou un groupement d'entreprises.  
 MODE DE PASSATION : Marché passé selon une procédure adaptée par application des articles L.2123-1 et R.2123-4 du Code de la Commande Publique.  
 INFORMATION : Le texte intégral de l'avis d'appel à la concurrence est publié sur le profil d'acheteur <https://www.xmarches.fr/acheteur> sous la référence M2026-14 .  
 L'information contenue dans le présent avis ne vise qu'à communiquer aux candidats potentiels les références des avis comportant la totalité des renseignements publiés afin de leur permettre d'y accéder, conformément à l'article R.2131-12 du CCP.  
 MODALITES D'OBTENTION DES DOCUMENTS DE LA CONSULTATION : Conformément aux articles R2132-2 et R2132-6 du Code de la Commande Publique, les documents de la consultation seront mis à disposition des opérateurs économiques et gratuitement téléchargeables sur le profil d'acheteurs : [www.xmarches.fr](http://www.xmarches.fr)  
 DATE LIMITE DE REMISE DES OFFRES : Le mardi 21 juillet 2026 à 11 :00.  
 DATE D'ENVOI DE L'AVIS D'APPEL PUBLIC A LA CONCURRENCE : Le mardi 23 juin 2026. M2607410

### Avis d'attribution



#### ESPACE HABITAT

##### AVIS D'ATTRIBUTION DE MARCHÉ

Pouvoir adjudicateur : SA HLM ESPACE HABITAT 7 avenue du Maréchal Leclerc 08000 Charleville-Mézières.  
 Objet du Marché : RETHEL Boulevard de la 2<sup>ème</sup> Division d'Infanterie - Construction de 12 logements locatifs  
 Référence du marché : 2026ST0869CN du 22/04/2026  
 Type de procédure : Procédure adaptée  
 Durée du marché : 18 mois  
 Attribution : Déclaration sans suite de la consultation pour motifs économiques conformément aux dispositions de l'article R.2185-1 du code de la commande publique.  
 Date d'envoi du présent avis à la publication : 23/06/2026. M2607433

## Tous les appels d'offres de votre département sur matot-braine.fr

## Vente aux enchères judiciaires mobilières

**COLLET & LUNEAU**  
Commissaires-Priseurs - Reims

**SELARL Thierry COLLET  
Séverine LUNEAU**  
Commissaires de Justice Associés  
**IVOIRE FRANCE - REIMS**  
HOTEL DES VENTES  
DE LA PORTE DE MARS  
25 rue du Temple - 51100 REIMS  
Tél. : 03.26.47.32.59  
Fax : 03.26.40.44.87  
E-mail : contact@hvdreims.fr  
www.interencheres.com/51002

### VENTE AUX ENCHERES PUBLIQUES

**Vendredi 26 juin 2026 à 10h et à 14h**

A la requête de Me CROZAT, après Liquidations Judiciaires de la SARL AVARUM RESTAURANT, SARL THEO INSTITUT, SARL SYMBOSE.  
A la requête de Me RAULET, après Liquidations Judiciaires de la SAS PRIME MARKET, SARL MARNE AUTONOMIE SERVICES  
A la requête de Me TIRMANT, après Liquidation Judiciaire de la SARL FACADIER MANU ALENTEJANO.

Vente en LIVE : [www.interencheres.com/51002](http://www.interencheres.com/51002)

### RESTAURANTS INSTITUT DE BEAUTE

Tables de massage Machine Minceur REVOLU SCULPT - Machine professionnelle pour le remodelage corporel  
SKINXPRT - Machine professionnelle pour l'épilation au laser SKINXPRT - Four COVOTHERM Armoires réfrigérées  
Piano 6 feux Mobilier de terrasse - Stock de produits de beauté...

### VEHICULES

CTTE RENAULT EXPRESS du 25/01/2023 - 5 CV GO avec 41 599 km Caisse Frigorifique  
VP KIA NIRO du 25/06/2021-5 CV EH avec 79485 km  
Velo Cargo Arrow  
Désignations, photos, expositions et coordonnées sur [www.interencheres.com/51002](http://www.interencheres.com/51002)

Les lots seront vendus sur désignation à l'Hôtel des Ventes.  
Les lots sont vendus en l'état - Paiement au comptant, espèces limitées, chèque certifié et deux pièces d'identité, carte bancaire. Frais en sus des enchères 14,28% TTC pour le judiciaire et 15% TTC pour le volontaire.  
Photos et détails sur : [www.interencheres.com/51002](http://www.interencheres.com/51002)

M2607079



**ESPACE HABITAT**

### Avis de consultation pour un projet de construction

1 - MAITRE D'OUVRAGE : ESPACE HABITAT 7, Avenue du Maréchal Leclerc 08013 CHARLEVILLE MEZIERES Cédex.

2 - Mode de passation : Procédure adaptée - Consultation ouverte  
3 - Objet du marché : RETHEL - Boulevard de la 2<sup>ème</sup> Division d'Infanterie. Construction de 12 logements locatifs.  
La présente consultation résulte de la décision de déclarer sans suite la procédure adaptée n° 2026ST0869CN du 26/05/2026.

4 - Nature des lots :  
Lot n°01 : Gros Œuvre  
Lot n°02 : Charpente Bois  
Lot n°03 : Couverture tuiles  
Lot n°04 : Etanchéité  
Lot n°05 : Ravalements de façades  
Lot n°06 : Menuiseries Extérieures PVC  
Lot n°07 : Serrurerie / Métallerie Option n°2 : Rangements extérieurs métalliques à R+1  
Lot n°08 : Doublages Cloisons Faux-Plafonds Menuiseries Intérieures Option n°1 : Enduit d'étanchéité à l'air  
Lot n°09 : Carrelage Faïence Sols souples  
Lot n°10 : Peintures  
Lot n°11 : Electricité Courant fort Courant faible  
Lot n°12 : Plomberie Chauffage VMC  
Lot n°31 : Aménagements extérieurs  
5 - Délais d'exécution : Le délai global tous corps d'état (compris congés payés et intempéries) est fixé à : 18 mois  
6 - Modalités d'obtention du dossier : Les dossiers seront à télécharger gratuitement sur le site [www.espacehabitat.fr](http://www.espacehabitat.fr)  
rubrique ESPACE HABITAT / MARCHES PUBLICS

Il est recommandé aux candidats de ne pas télécharger le dossier de façon anonyme.  
7 - Date limite de réception des offres : Les offres devront parvenir au plus tard le lundi 27 juillet 2026 à 11h30.  
8 - Le Règlement de Consultation (R.C), joint au dossier de consultation, fixera les conditions de présentation des propositions de prix et des justifications à produire obligatoirement avec l'offre  
9 Critères d'attribution : Prix à 60% et valeur technique à 40% suivant critères détaillés dans le règlement de consultation.

10 - Délai de validité des offres : voir le R.C  
11 - Renseignements complémentaires : Auprès du Maître d'œuvre : HAIKU Architecture 2, Impasse des comptoirs français 51100 REIMS. Tel. : 03.26.88.27.27- Mail : [contact@haiku.archi](mailto:contact@haiku.archi)

12 - Date d'envoi de l'Avis de Publication : 25 juin 2026.  
M2607574

## Marne

### VENTE CESSION

### ATTRIBUTION D'APPORTS



**Notaires de France**

### DELIKATISSERIE / A.C.R

Suivant acte reçu par Me Pierre VIAL, Notaire à REIMS, le 15 juin 2026, enregistré au Service de la Publicité Foncière et de l'Enregistrement de la MARNE, le 18 juin 2026, référence 5104P04 2026 N 01966 ;

La société dénommée DELIKATISSERIE, société par actions simplifiée au capital de 1.000,00 €, dont le siège est à BETHENY (51450), 27 route de Betheny, identifiée au SIREN sous le numéro 911 254 811 et immatriculée au Registre du Commerce et des Sociétés de REIMS a cédé à la société dénommée A.C.R, société à responsabilité limitée au capital de 5.000,00 €, dont le siège est à REIMS (51100), 78 rue de Cernay, identifiée au SIREN sous le numéro 104 646 948 et immatriculée au Registre du Commerce et des Sociétés de REIMS, un fonds de commerce de boulangerie-pâtisserie, appartenant à la société dénommée DELIKATISSERIE et exploité par elle à titre d'établissement principal, à REIMS (51100), 78 rue de Cernay, et pour l'exploitation duquel la société DELIKATISSERIE est immatriculée au Répertoire des Métiers et au Registre du Commerce et des Sociétés de REIMS et identifié auprès de l'INSEE sous le numéro SIRET 911 254 811 00027, Code APE 1071C.

Moyennant le prix de 145.800,00 €. L'entrée en jouissance a été fixée rétroactivement au 13 juin 2026.

Les oppositions, s'il y a lieu, seront reçues dans les 10 jours de publication en l'Etude THIENOT et ASSOCIES, sise à REIMS (51), 23 rue Libergier.

Pour avis.

M2607345



**Isabelle CIRET-DUMONT  
Marjolaine LAMPSON**  
notaires associés  
29 Boulevard Foch - 51100 REIMS

### M. Hervé GUYOT/M. Olivier CHARDONNET

### INSERTION - CESSION DE FONDS DE COMMERCE

Suivant acte reçu par Me Marjolaine LAMPSON, Notaire Associé à REIMS, 29 Bd Foch, le 8 juin 2026, enregistré à REIMS, le 16 juin 2026, dossier 2026 26065, référence 5104P04 2026N1938, a été cédé un fonds de commerce par :

M. Hervé GUYOT, époux de M<sup>me</sup> Sabine Isabelle DEBERTRAND, dmt à CHALONS EN CHAMPAGNE (51) 17 rue Alexis Lepage.

A. M. Olivier Marcel Paul CHARDONNET, dmt à ST JEAN SUR MOIVRE (51), 10 rue des Chenevières, Le fonds de commerce de LIBRAIRIE PAPETERIE JOURNAUX ARTICLES DE FUMEUR BIMBELOTERIE CADEAUX CONFISERIE DEBIT DE TABAC exploité à CHALONS EN CHAMPAGNE (51), 4 av. Beethoven, SIREN 340136886.

La cession est consentie et acceptée moyennant le prix principal de SOIXANTE-DIX MILLE EUROS (70 000,00 EUR),

Les oppositions, s'il y a lieu, seront reçues en la forme légale dans les dix jours de la dernière en date des insertions prévues par la loi, en l'étude de Maître MOBUCHON, notaire à CHALONS EN CHAMPAGNE (51), 55 av. du Gén. De Gaulle, où domicile a été élu à cet effet.

Pour insertion  
Le notaire.

M2607463

### GERANCE

### FIN DE GERANCE



**Notaires de France**

### SAS CHERON-GEORGE / MAISON TIBERTI

Suivant acte reçu par Me Pierre VIAL, Notaire à REIMS, le 1<sup>er</sup> juin 2026, enregistré au Service de la Publicité Foncière et de l'Enregistrement de REIMS le 4 juin 2026, dossier 2026 00024143 référence 2026 N 01826 ;

La société dénommée SAS CHERON-GEORGE, société par actions simplifiée au capital de 20.000,00 €, dont le siège est à TAISSY (51500), 20 rue de Sillery, identifiée au SIREN sous le numéro 978 692 895 et immatriculée au Registre du Commerce et des Sociétés de REIMS a donné en location-gérance à la société dénommée MAISON TIBERTI, société à responsabilité limitée au capital de 10.000,00 €, dont le siège est à TAISSY (51500), 20 rue de Sillery, identifiée au SIREN sous le numéro 104 113 196 et immatriculée au Registre du Commerce et des Sociétés de REIMS, un fonds de commerce de boulangerie, pâtisserie, viennoiserie, chocolaterie, traiteur, épicerie, appartenant à la société dénommée SAS CHERON-GEORGE et exploité par elle, à titre d'établissement principal, à TAISSY (51500), 20 rue de Sillery, et pour l'exploitation duquel la société dénommée SAS CHERON-GEORGE est immatriculée au Répertoire des Métiers et au Registre du Commerce et des Sociétés de REIMS et identifiée auprès de l'INSEE sous le numéro SIRET 978 692 895 00011, Code APE 1071C. Pour une durée de deux ans, du 1<sup>er</sup> juin 2026 au 31 mai 2028.

Pour avis.

M2607349

### «Annie Coiffure»/ HAIR BY R

### RESILIATION DE LOCATION - GERANCE

Suivant acte reçu par Me JAMA, notaire à DORMANS (Marne) le 15/06/2026, enregistré au SPFE de la Marne le 19/06/2026 référence 2026 N 1989, il a été décidé de résilier la location-gérance du fonds de commerce de salon de coiffure, sis et exploité 20, rue Jean de la Fontaine, 51700 MAREUIL LE PORT, consentie depuis le 07/03/2022 par la société «Annie Coiffure» entrepreneur individuel, siège social 20 Rue Jean de la Fontaine 51700 MAREUIL LE PORT, 311 696 413 RCS REIMS, au profit de Raphaëlle PECCHIO qui l'exploite pour le compte de la société HAIR BY R 910863430 RCS de REIMS, dont le siège est à MAREUIL LE PORT (51700), 50 Rue Jean de la Fontaine. La résiliation a pris effet à compter du 15/06/2026.

Pour avis,  
Le Notaire.

M2607438

### CONSTITUTION

### DE SOCIETE



03 26 86 72 98  
21 rue Courmeaux - 51100 REIMS  
<http://www.cogep.fr>

### SKLEMA

Société civile à capital variable  
au capital souscrit de 100 euros  
Siège social :  
4 rue de Conrai, 51100 REIMS

### AVIS DE CONSTITUTION

Aux termes d'un acte sous signature privée en date à REIMS du 22 mai 2026, il a été constitué une société présentant les caractéristiques suivantes :

Forme sociale : Société civile à capital variable

Dénomination sociale : SKLEMA  
Siège social : 4 rue du Conrai, 51100 REIMS

Objet social : - La détention et la gestion d'un portefeuille de valeurs mobilières par voie d'achat, l'échange, d'apport, de souscription de parts, d'actions, d'obligations et de tous titres en général,

L'acquisition par voie d'achat ou d'apport, la construction, la mise en valeur, la transformation, l'aménagement, la propriété, la gestion, l'administration, l'exploitation par bail, location ou autrement, de tous biens et droits mobiliers et immobiliers,

Durée de la Société : quatre-vingt -dix-neuf ans à compter de la date de l'immatriculation de la Société au Registre du commerce et des sociétés  
Capital social : 100 euros, constitué uniquement d'apports en numéraire  
Montant en dessous duquel le capital ne peut être réduit : 10 euros

Gérance : Monsieur Mathieu, Jean-Jacques SKLEPEK demeurant 4 rue de Conrai, 51100 REIMS

Clauses relatives aux cessions de parts :

dispense d'agrément pour cessions à associés, conjoints d'associés, ascendants ou descendants du cédant  
agrément des associés représentant au moins les trois-quarts des parts sociales

Immatriculation de la Société au Registre du commerce et des sociétés de REIMS.

Pour avis La Gérance

M2606367

### SCI DU PRESOIR

### Avis de constitution

Suivant acte reçu par Maître Sylvain SARCELET, Notaire de la SELARL «SARCELET Notaires», titulaire d'un Office notarial à SAINTE MENEHOULD (Marne), 9 place du Général Leclerc, et immatriculé à la CRPCEN sous le numéro 51014, le 08/06/2026, a été constituée la société :

DÉNOMINATION : «SCI DU PRESOIR».

FORME : SOCIETE CIVILE.

CAPITAL SOCIAL : Cinq cents Euros (500,00 €).

SIÈGE SOCIAL : LA NEUVILLE AU PONT (51800), 7 rue de la Gare.

OBJET SOCIAL : La gestion, l'administration, la mise en valeur et l'exploitation par bail ou autrement de tous biens ou droits immobiliers dont la société pourra devenir propriétaire et généralement toutes opérations se rattachant à l'objet social.

DURÉE : 60 ans à compter de son immatriculation au R.C.S.

GÉRANCE : Monsieur Marc PAQUIS, demeurant à SAINTE MENEHOULD (Marne), 13 rue du Calvaire et Madame Flora CHARNICAL, demeurant à LA NEUVILLE AU PONT (Marne), 7 rue de la Gare.

IMMATRICULATION : R.C.S. de CHALONS EN CHAMPAGNE (51000).

CESSION DE PARTS SOCIALES - AGRÈMENT : Cession libre entre associés et descendants d'un associé. La décision d'agrément est de la compétence de l'AGE.

Pour avis : Me Sylvain SARCELET.  
M2607352

## Toutes les annonces légales de votre département sur matot-braine.fr

### Marne



#### VIINITARHA HOLDING

##### Avis de constitution

Aux termes d'un ASSP en date du 03/06/2026, il a été constitué une SAS ayant les caractéristiques suivantes :

Dénomination sociale : VIINITARHA HOLDING

Objet social : - l'acquisition, la souscription, la détention, la gestion et la cession, sous quelque forme que ce soit, de toutes participations et de tous intérêts, droits sociaux, valeurs mobilières ou titres de capital ou de créance, dans toutes sociétés ou entités, créées ou à créer ; - la gestion de son portefeuille de participations et, le cas échéant, l'animation, la direction et le contrôle des sociétés dans lesquelles elle détient une participation ; - la fourniture, au profit de ses filiales et participations, de toutes prestations de services, d'assistance ou de conseil, notamment dans les domaines administratif, financier, juridique, comptable, fiscal, commercial, stratégique ou de gestion ; - et, plus généralement, toutes opérations industrielles, commerciales, financières, mobilières ou immobilières se rattachant directement ou indirectement à l'objet social ci-dessus ou susceptibles d'en faciliter la réalisation, dès lors qu'elles ne modifient pas le caractère civil/commercial de la société.

Siège social : 15 avenue Georges VIMONT, 51190 LE MESNIL SUR OGER

Capital : 21 750 €

Durée : 99 ans à compter de son immatriculation au RCS de REIMS

Président : M<sup>me</sup> SANCHEZ Sonia

15 avenue Georges VIMONT 51190 LE MESNIL SUR OGER

Admission aux assemblées et droits de votes : Toute action donne droit, dans les bénéfices et l'actif social, à une part nette proportionnelle à la quotité de capital qu'elle représente.

Clause d'agrément : La cession de titres de capital et de valeurs mobilières donnant accès au capital à un tiers ou au profit d'un associé est soumise à l'agrément préalable de la collectivité des associés

M2606964



#### PERENNIS CONSEIL

##### AVIS DE CONSTITUTION

Aux termes d'un ASSP en date du 18/06/2026, il a été constitué une SASU ayant les caractéristiques suivantes :

Dénomination sociale : PERENNIS CONSEIL

Objet social : Le conseil auprès des entreprises, l'apport d'affaires

Siège social : 2 RUE GALILÉE, 51100 REIMS

Capital : 1 000 €

Durée : 99 ans à compter de son immatriculation au RCS de REIMS

Président : M. QUENARD ERIC 2 RUE GALILÉE 51100 REIMS

Admission aux assemblées et droits de votes : Chaque action donne un droit de vote en assemblée générale

Clause d'agrément : Les cessions entre associés sont libres.

L'associé unique

M2607251



CHRISTELLE POTIER  
christellepotier51100@gmail.com  
06.60.19.80.19

#### BUILD ENTREPRISE

##### AVIS DE CONSTITUTION

Aux termes d'un ASSP en date du 15/06/2026, il a été constitué une SAS ayant les caractéristiques suivantes :

Dénomination sociale : BUILD ENTREPRISE

Objet social : La pose de plaque de plâtre et tous corps d'état si nécessaire

Siège social : 3 rue Général Micheler, 51100 REIMS

Capital : 1 000 €

Durée : 99 ans à compter de son immatriculation au RCS de REIMS

Président : M. ZURAPI Bejdir

65 boulevard de Normandie 51000 CHALONS EN CHAMPAGNE

Directeur général : M. SARDI Said 5 passage du Cimetière 51100 REIMS

Admission aux assemblées et droits de votes : La Société prendra en considération, tous les transferts de propriété des titres qui pourront intervenir entre la date de réception, par la Société, des procurations et votes à distance et la date requise pour l'inscription en compte des titres

Clause d'agrément : Les actions ne peuvent être cédées y compris entre associés qu'avec l'agrément préalable de la collectivité des associés

M2607084



15 rue Clovis - 51100 REIMS  
Tél. 03 26 87 71 71  
etudeclovis@notaires.fr  
www.etude-clovis.notaires.fr

#### SCI SANTÉ 360

##### Avis de constitution

Suivant acte reçu par Maître Laëtitia CANNIAUX, Notaire à REIMS (Marne), 15 rue Clovis, le 19 juin 2026, il a été constitué une société civile immobilière ayant les caractéristiques suivantes :

DÉNOMINATION SOCIALE : SCI SANTÉ 360.

FORME : Société civile immobilière.  
CAPITAL SOCIAL : Deux mille quatre cents euros (2.400,00 €), constitué exclusivement d'apports en numéraire.

SIÈGE SOCIAL : 47 rue René Cassin - CORMONTREUIL (51350).

OBJET SOCIAL : L'acquisition par voie d'achat ou d'apport, la propriété, la mise en valeur, l'occupation à titre gratuit par les gérants ou par les associés, la transformation, la construction, l'aménagement, l'administration, la location, la vente à titre exceptionnel de tous biens et droits immobiliers, de tous biens et droits pouvant constituer l'accessoire, l'annexe ou le complément des biens et droits immobiliers en question.

DURÉE : Quatre-vingt-dix-neuf ans (99 ans).

GÉRANTS NOMMÉS POUR UNE DURÉE ILLIMITÉE : Madame Amélie HOURLIER, demeurant 16 rue de Soudan à DHUYS ET MORIN EN BRIE (02540) et Monsieur Mathis BOURGEOIS, demeurant 34 boulevard de la Paix à REIMS (51100).

PARTS SOCIALES : Toutes les cessions de parts, quelle que soit la qualité ou de des cessionnaires, sont soumises à l'agrément préalable à l'unanimité des associés.

Immatriculation au R.C.S de REIMS (51100).

Pour avis et mention.

M2607291



OFFICE NOTARIAL DE GUEUX  
Mes PIERLOT, ROGÉ,  
LAGACHE-GÉ et CROZAT  
23 avenue de Reims - 51390 GUEUX  
03.26.03.61.61

#### AJR 51

ACTE CONSTITUTIF : Acte reçu par Me Emmanuel ROGE, notaire associé à GUEUX, Marne, le 17 juin 2026.

FORME : Société Civile Immobilière  
DÉNOMINATION SOCIALE : AJR 51  
OBJET : l'acquisition, en état futur d'achèvement ou achevés, l'apport, la propriété, la mise en valeur, la transformation, la construction, l'aménagement, l'administration, la location et la vente (exceptionnelle), la mise à disposition à titre gratuit au profit de l'un des associés, de tous biens et droits immobiliers, ainsi que de tous biens et droits pouvant constituer l'accessoire, l'annexe ou le complément des biens et droits immobiliers en question.

Le tout soit au moyen de ses capitaux propres soit au moyen de capitaux d'emprunt, ainsi que de l'octroi, à titre accessoire et exceptionnel, de toutes garanties à des opérations conformes au présent objet civil et susceptibles d'en favoriser le développement.

Et, généralement toutes opérations civiles pouvant se rattacher directement ou indirectement à cet objet ou susceptibles d'en favoriser le développement, et ne modifiant pas le caractère civil de la société. En outre, l'article 1835 du Code civil dispose que les statuts peuvent préciser une raison d'être, constituée des principes dont la société se dote et pour le respect desquels elle entend affecter des moyens dans la réalisation de son activité.

SIÈGE SOCIAL : REIMS (51100), 11 rue Lagrive.

DURÉE : 99 ans à compter de son immatriculation.

CAPITAL : MILLE DEUX CENTS EUROS (1.600,00 €) d'apports en numéraire.

CESSIONS DE PARTS SOCIALES : Les parts sont librement cessibles au profit d'un ou plusieurs associés. Toutes les autres cessions sont soumises à l'agrément préalable à l'unanimité des associés.

GÉRANCE : Monsieur Rémi VERRIER Demeurant à SAINT-THIERRY (51220), 13 Chemin de Ventelay.

IMMATRICULATION : Au greffe du Tribunal de Commerce de REIMS.

Pour avis Me Emmanuel ROGE, Notaire.

M2607242

#### R3S

Société par actions simplifiée au capital de 1.000 Euros  
Siège social : 19 avenue du Luxembourg 51460 L'EPINE

##### Avis de constitution

Aux termes d'un acte sous signature privée en date à L'EPINE (51) du 18/06/2026, il a été constitué une société par action simplifiée à associé unique dénommée R3S présentant les caractéristiques suivantes :

SIÈGE : 19 avenue du Luxembourg - 51460 L'EPINE.

DURÉE : 99 ans à compter de son immatriculation au R.C.S.

CAPITAL : 1.000 €.

OBJET : La prestation de toute activité d'apporteur d'affaires, d'intermédiaire et de gestion des affaires auprès de toute entreprise quel que soit leur domaine d'intervention, des particuliers ainsi que de tout organisme public.

TRANSMISSION DES ACTIONS : La cession des actions de l'associé unique est libre.

PRÉSIDENT : Monsieur Pascal ROBERT, demeurant 19 avenue du Luxembourg - 51460 L'EPINE.

La société sera immatriculée au Registre du Commerce et des Sociétés de REIMS.

Pour avis : Le président.

M2607337



#### JURIS ALLIANCE Notaires à Meaux

#### ARTHUR BOUY

Suivant acte sous seing privé à THAAS, le 17/06/2026, il a été constitué une société présentant les caractéristiques suivantes :

DÉNOMINATION : ARTHUR BOUY.

FORME : Société civile immobilière.

OBJET : La propriété, l'administration, la gestion et l'exploitation par bail, location ou autrement, de tous immeubles bâtis ou non bâtis, et de tous droits immobiliers dont la société peut devenir propriétaire par voie d'acquisition, de construction, d'échange, d'apport ou autrement.

L'acquisition, la gestion, la vente de valeurs mobilières, titres de placement, titres de toutes sociétés ou tous groupements et de tous droits portant sur ces valeurs et titres.

SIÈGE SOCIAL : THAAS (51230), 26 Grande Rue.

CAPITAL : 10.000,00 €.

DURÉE : 99 années.

CESSION : La cession des parts doit être constatée par écrit sous seing privé ou acte authentique. Les parts sociales sont librement cessibles entre associés, entre conjoints et descendants. La cession des parts sociales, autres qu'à des personnes visées au paragraphe 2 de l'article 12 ci-dessus, ne peut intervenir qu'avec l'agrément des associés donné dans la forme d'une décision collective extraordinaire.

GÉRANCE : Monsieur Arthur BOUY, demeurant à THAAS (51230), 26 Grande Rue est nommé gérant pour une durée illimitée.

La société sera immatriculée au R.C.S. de REIMS.

M2607311

#### POCQUET

Société par actions simplifiée au capital de 1.000 Euros  
Siège social : 55 avenue du général de Gaulle 51110 WARMERVILLE

##### Avis de constitution

Aux termes d'un acte sous seing privé en date du 3 juin 2026 à WARMERVILLE, il a été constitué une société présentant les caractéristiques suivantes :

DÉNOMINATION SOCIALE : POCQUET.

FORME SOCIALE : Société par actions simplifiée.

SIÈGE SOCIAL : 55 avenue du général de Gaulle - 51110 WARMERVILLE.

OBJET SOCIAL : L'acquisition, la gestion, la vente de valeurs mobilières, titres de placement, titres de toute société ou tout groupement et de tout droit portant sur ces valeurs et titres. L'animation des sociétés qu'elle contrôle exclusivement ou conjointement ou sur lesquelles elle exerce une influence notable, en participant à la définition de leurs objectifs et de leur politique économique. La coordination et le contrôle, notamment budgétaire et financier, des sociétés du groupe ainsi formé. La réalisation à titre purement interne au groupe, des services spécifiques administratifs, juridiques, comptables, financiers ou immobiliers.

L'acquisition et la propriété en directe de tout immeuble. Le conseil, l'assistance, la formation, la réalisation d'études, de veille, d'audits, d'analyses ou de prestations, dans tous les domaines, notamment de la finance, du droit, de l'économie, des affaires privées, des affaires publiques, du commerce, de l'éducation, de l'environnement, de l'organisation, du management et de la gestion commerciale, administrative ou technique. La participation de la Société, par tous moyens, directement ou indirectement, dans toutes opérations pouvant se rattacher à son objet par voie de création de sociétés nouvelles, d'apport, de souscription ou d'achat de titres ou droits sociaux, de fusion ou autrement, de création, d'acquisition, de location, de prise en location-gérance de tous fonds de commerce ou établissements ; la prise, l'acquisition, l'exploitation ou la cession de tous procédés et brevets concernant ces activités.

DURÉE DE LA SOCIÉTÉ : 99 ans à compter de la date de l'immatriculation de la société au Registre du Commerce et des Sociétés.

CAPITAL SOCIAL : 3.000 €.

GÉRANT : Monsieur Clément LAHANQUE, demeurant 26 rue Daniel Balavoine à SARRY (51520).

Immatriculation de la société au Registre du Commerce et des Sociétés de CHALONS EN CHAMPAGNE.

Pour avis : La gérance.

M2607316

financières, civiles, mobilières ou immobilières, pouvant se rattacher directement ou indirectement à l'objet social ou à tout objet similaire ou connexe.

DURÉE DE LA SOCIÉTÉ : 99 ans à compter de la date de l'immatriculation de la société au Registre du Commerce et des Sociétés.

CAPITAL SOCIAL : 1.000 €.

PRÉSIDENT : Monsieur Fabien, Georges, Robert POCQUET né le 31 mai 1979 à REIMS et demeurant 55 avenue du général de Gaulle - 51110 WARMERVILLE.

Immatriculation de la société au Registre du Commerce et des Sociétés de REIMS.

Le président.

M2607307

#### J.R. GROUP

Par acte SSP du 19/03/2026, il a été constitué une SASU ayant les caractéristiques suivantes :

Dénomination : J.R. GROUP

Objet social : ACHAT VENTE DE PRODUITS D'ALIMENTATION GENERALE ET EXOTIQUE COSMETIQUE ET VENTE D'ALCOOL

Siège social : 10 RUE DU DR GREMILLON 51170 Fismes.

Capital : 1000 €

Durée : 99 ans

Président : M. GNANACHELVAM RUKSHANTH, demeurant 8 RUE FRAZIER 93200 Saint-Denis

Immatriculation au RCS de Reims

M2607237



3 rue Jean Bernoz  
51000 CHALONS EN CHAMPAGNE

#### NOVATERRA

Société à responsabilité limitée au capital de 3.000 Euros  
Siège social : Bout de Monctez - 51520 SARRY

##### Avis de constitution

Aux termes d'un acte sous signature privée en date à SARRY du 19 juin 2026, il a été constitué une société présentant les caractéristiques suivantes :

FORME SOCIALE : Société à responsabilité limitée.

DÉNOMINATION SOCIALE : NOVATERRA.

SIÈGE SOCIAL : Bout de Monctez - 51520 SARRY.

OBJET SOCIAL : - La détention de toutes actions ou parts sociales, qu'elle pourrait acquérir ou qui lui seraient apportées ;

- La prise de participation dans toutes sociétés, y compris les sociétés étrangères, l'exécution de prestations administratives, comptables, financières, techniques et commerciales et à cet effet ;

- L'assistance dans la gestion et dans les domaines technique, commercial, juridique et financier, apportée aux sociétés dans lesquelles elle détient une participation ;

- L'utilisation de ses fonds pour consentir aux dites sociétés des avances de trésorerie dans le cadre de la réglementation en vigueur, et tout engagement de caution et/ou toute garantie sollicitée ;

La participation de la société, par tous moyens, directement ou indirectement, dans toutes opérations pouvant se rattacher à son objet par voie de création de sociétés nouvelles, d'apport, de souscription ou d'achat de titres ou droits sociaux, de fusion ou autrement, de création, d'acquisition, de location, de prise en location-gérance de tous fonds de commerce ou établissements ; La prise, l'acquisition, l'exploitation ou la cession de tous procédés et brevets concernant ces activités.

DURÉE DE LA SOCIÉTÉ : 99 ans à compter de la date de l'immatriculation de la société au Registre du Commerce et des Sociétés.

CAPITAL SOCIAL : 3.000 €.

GÉRANT : Monsieur Clément LAHANQUE, demeurant 26 rue Daniel Balavoine à SARRY (51520).

Immatriculation de la société au Registre du Commerce et des Sociétés de CHALONS EN CHAMPAGNE.

Pour avis : La gérance.

M2607316



#### DP HOME REIMS

Société à responsabilité limitée au capital de 5.000 euros  
Siège social : 1 rue de la Fontaine - 51390 ROSNAY R.C.S. Reims

##### Avis de constitution

Aux termes d'un acte sous signature privée signé par voie de signature électronique via DocuSign

conformément à l'article 1367 du Code civil en date du 19/06/2026, il a été constitué une société présentant les caractéristiques suivantes :

FORME SOCIALE : Société à responsabilité limitée.

DÉNOMINATION SOCIALE : DP HOME REIMS.

SIÈGE SOCIAL : 1 rue de la Fontaine - 51390 ROSNAY.

OBJET SOCIAL : Vente d'objets et d'articles de décoration, meubles, ameublement, accessoires et équipements de la maison, tous objets et œuvres d'art ; Architecture d'intérieur, projet de décoration, consulting, maîtrise d'œuvre de projets, scénographie, design d'espaces, design d'objets et de tous meubles, graphisme, illustration, conception, décoration ; Achat et vente de toutes marchandises telles que les boissons non alcoolisées, alimentaires (thé, tisanes, cafés notamment), végétales, ainsi que toute marchandises s'alliant à la décoration ; Accessoires, vêtements bijoux, accessoires pour animaux. Et généralement, toutes opérations industrielles, commerciales, financières, civiles, mobilières ou immobilières, pouvant se rattacher directement ou indirectement à l'objet social ou à tout objet similaire ou connexe.

DURÉE DE LA SOCIÉTÉ : 99 ans à compter de la date de l'immatriculation de la société au Registre du Commerce et des Sociétés.

CAPITAL SOCIAL : 5.000 €.

GÉRANCE : M<sup>me</sup> Laurie LEPAGE épouse ANCHÃO, demeurant 1 rue de la Fontaine - 51390 ROSNAY, M. Flavien ANCHÃO, demeurant 1 rue de la Fontaine - 51390 ROSNAY et M<sup>me</sup> Chloé VAUTIER, demeurant 51 rue Paul Douce - 51480 DAMERY.

Immatriculation de la société au Registre du Commerce et des Sociétés de REIMS.

Pour avis.

M2607327

#### SCP Stéphane ROSTOWSKY

Notaire  
1 et 3 avenue Leclerc - 08200 SEDAN

#### SCI PERNAT

Aux termes d'un acte reçu par Me Stéphane ROSTOWSKY, Notaire à SEDAN, le 21 juin 2026, il a été constitué une société dont les caractéristiques sont les suivantes :

DÉNOMINATION SOCIALE : SCI PERNAT.

FORME : Société civile.

CAPITAL SOCIAL : 485.900,00 €.

SIÈGE SOCIAL : REIMS (51100), 15 rue Gaston Ernst.

OBJET SOCIAL : Acquisition, propriété, jouissance, administration de tous immeubles.

DURÉE : 99 ans.

MONTANT DES APPORTS EN NUMÉRAIRE : 900,00 €.

APPORT EN NATURE : 1. Une maison située à REIMS (51100), 15 rue Gaston Ernst évaluée à la somme de deux cent cinquante mille euros (250.000,00 €) ; 2. Dans un immeuble en copropriété situé à AGDE (34300), 16 rue Allengry, un emplacement de parking formant le lot n° 44 et un pavillon formant le lot n° 148 évalués à la somme de deux cent trente-cinq mille euros (235.000,00 €).

ASSOCIÉ GÉRANT : Monsieur Christophe ABSOUS et Madame Guislaine RENAUD, demeurant ensemble à REIMS (51100), 15 rue Gaston Ernst.

Immatriculation au Registre du Commerce et des Sociétés de REIMS.

Cessions de parts soumises à l'agrément des associés.

Pour avis.

M2607359

# Toutes les annonces légales de votre département sur matot-braine.fr

## Marne

**IKALIS**  
Société civile  
au capital de 1 000 euros  
Siège social :  
6 rue des Horticulteurs  
51350 CORMONTREUIL

### AVIS DE CONSTITUTION

Aux termes d'un acte sous signature privée en date à CORMONTREUIL du 22 juin 2026, il a été constitué une société présentant les caractéristiques suivantes :

Forme sociale : Société civile  
Dénomination sociale : IKALIS  
Siège social : 6 rue des Horticulteurs, 51350 CORMONTREUIL

Objet social : L'acquisition, la gestion, la vente de valeurs mobilières, titres de placements, titres de toutes sociétés ou tous groupements et de tous droits portant sur ces valeurs et titres ;

La propriété, l'administration, la gestion et l'exploitation par bail, location ou autrement de tous immeubles bâtis ou non bâtis et de tous droits immobiliers, dont la société peut devenir propriétaire par voie d'acquisition, de construction, d'échange, d'apport ou autrement ;

Éventuellement, l'aliénation de ses immeubles au moyen de vente, d'échange ou d'apport en société,

Et plus généralement, la réalisation de toutes opérations se rattachant directement ou indirectement à l'objet social sus-indiqué, pourvu que ces opérations n'affectent pas le caractère civil de la société.

Durée de la Société : 99 ans à compter de la date de l'immatriculation de la Société au Registre du commerce et des sociétés

Capital social : 1 000 Euros  
Gérance : Monsieur Idriss, Maxime ATTIK demeurant 6 rue des Horticulteurs - 51350 CORMONTREUIL  
Immatriculation de la Société au Registre du commerce et des sociétés de REIMS.

Pour avis La Gérance

M2607395



15 rue Clovis - 51100 REIMS  
Tél. 03 26 87 71 71  
etudeclovis@notaires.fr  
www.etude-clovis.notaires.fr

### TACAO

#### Avis de constitution

Suivant acte reçu par Me Patricia BOUCTON-JOLY, notaire à REIMS (51100), 15 rue Clovis, le 22/06/2026, il a été constitué une société ayant les caractéristiques suivantes :

DÉNOMINATION SOCIALE : TACAO

FORME : Société civile immobilière.

CAPITAL SOCIAL : 2.100 €, constitué exclusivement d'apports en numéraire.

SIÈGE SOCIAL : GUEUX (51390), 21 rue de la Haute Borne.

OBJET SOCIAL : L'acquisition par voie d'achat ou d'apport, la propriété, la mise en valeur, la transformation, la construction, l'aménagement, l'administration, la location, la vente à titre exceptionnel de tous biens et droits immobiliers, de tous biens et droits pouvant constituer l'accessoire, l'annexe ou le complément des biens et droits immobiliers en question.

La location saisonnière et en meublé non professionnel pour son propre compte.

DURÉE : 99 ans.  
GÉRANTS NOMMÉS POUR UNE DURÉE ILLIMITÉE : Thibault HERBIN et Anne-Cécile HERDIN, demeurant ensemble à GUEUX (51390), 21 rue de la Haute Borne.

PARTS SOCIALES : Toutes les cessions de parts, quelle que soit la qualité du ou des cessionnaires, sont soumises à l'agrément préalable à l'unanimité des associés.

Immatriculation au R.C.S. de REIMS.

Pour avis et mention.

M2607361

**Octav**  
Société d'Avocats  
8 rue Camille Lenoir - 51100 REIMS

### JVN

Société de participations financières de professions libérales de pharmaciens d'officine par actions simplifiée  
au capital de 1.719.980 Euros  
Siège social : 7 -9 place Léon Bourgeois 51190 AVIZE  
R.C.S. Reims

#### Avis de constitution

Aux termes d'un acte sous seing privé électronique en date du 22/06/2026, il a été constitué une société présentant les caractéristiques suivantes :

FORME SOCIALE : Société de participations financières de professions libérales sous forme de société par actions simplifiée

DÉNOMINATION SOCIALE : JVN  
SIÈGE SOCIAL : 7 -9 place Léon Bourgeois - 51190 AVIZE.

CAPITAL SOCIAL : 1.719.980 €.  
OBJET SOCIAL : La détention de parts ou d'actions de sociétés d'exercice et de groupements de droit étranger, ayant pour objet l'exercice libéral en commun de la profession de pharmaciens d'officine ; La détention, la gestion et l'administration de tous biens et droits immobiliers, la détention de parts sociales ou d'actions de toute société à forme civile ou commerciale aux seules fins d'acquiescent et d'administrer des immeubles, et la fourniture de prestations de services sous réserve que ces activités soient destinées exclusivement au fonctionnement des sociétés ou groupements dans lesquels elle délient des participations.

DURÉE : 99 ans à compter de l'immatriculation au Registre du Commerce et des Sociétés.

EXERCICE DU DROIT DE VOTE : Tout associé peut participer aux décisions collectives sur justification de son identité et de l'inscription en compte de ses actions au jour de la décision collective. Sous réserve des dispositions légales, chaque associé dispose d'autant de voix qu'il possède ou représente d'actions.

AGRÈMENT : Les cessions d'actions sont soumises à l'agrément de la collectivité des associés.

PRÉSIDENT : M<sup>me</sup> Julie RONDEAU, demeurant 16 rue des Peupliers - 51350 CORMONTREUIL.

Immatriculation de la société au Registre du Commerce et des Sociétés de REIMS.

Pour avis.

M2607375

### CABINET

EXPERTISE COMPTABLE  
AUDIT ET CONSEIL **PÂTÉ**

### SAS DU CLOITRE

#### AVIS DE CONSTITUTION

Aux termes d'un ASSP en date du 23/06/2026, il a été constitué une SASU ayant les caractéristiques suivantes :

Dénomination sociale : SAS DU CLOITRE

Objet social :

- L'activité d'agent commercial.-Le conseil pour les affaires,  
- L'achat revente,  
- L'activité d'apporteur d'affaires,  
- La formation.

Siège social : 7 rue du Cloître, 51100 REIMS

Capital : 1 000 €

Durée : 99 ans à compter de son immatriculation au RCS de REIMS

Président : M. GANIER Clément 7 rue du Cloître 51100 REIMS

Admission aux assemblées et droits de votes : Tout associé a le droit de participer aux décisions collectives, personnellement ou par mandataire, quel que soit le nombre d'actions qu'il possède. Il doit justifier de son identité et de l'inscription en compte de ses actions au jour de la décision collective. Le droit de vote attaché aux actions est proportionnel à la quotité de capital qu'elles représentent. Chaque action donne droit à une voix.

Clause d'agrément : La cession de titres de capital et de valeurs mobilières donnant accès au capital à un tiers à quelque titre que ce soit est soumise à l'agrément préalable de la collectivité des associés.

L'associé unique

M2607443

**Octav**  
Société d'Avocats  
8 rue Camille Lenoir - 51100 REIMS

### RAPHARMAVIZE

Société de participations financières de professions libérales de pharmaciens d'officine par actions simplifiée  
au capital de 1.719.980 Euros  
Siège social :  
7 -9 place Léon Bourgeois  
51190 AVIZE  
R.C.S. Reims

Aux termes d'un acte sous seing privé électronique en date du 20/06/2026, il a été constitué une société présentant les caractéristiques suivantes :

FORME SOCIALE : Société de participations financières de professions libérales sous forme de société par actions simplifiée.

DÉNOMINATION SOCIALE : RAPHARMAVIZE.  
SIÈGE SOCIAL : 7 -9 place Léon Bourgeois - 51190 AVIZE.

OBJET SOCIAL : La détention de parts ou d'actions de sociétés d'exercice et de groupements de droit étranger, ayant pour objet l'exercice libéral en commun de la profession de pharmaciens d'officine ; La détention, la gestion et l'administration de tous biens et droits immobiliers, la détention de parts sociales ou d'actions de toute société à forme civile ou commerciale aux seules fins d'acquiescent et d'administrer des immeubles, et la fourniture de prestations de services sous réserve que ces activités soient destinées exclusivement au fonctionnement des sociétés ou groupements dans lesquels elle délient des participations.

CAPITAL SOCIAL : 1.719.980 €.

DURÉE : 99 ans à compter de l'immatriculation au Registre du Commerce et des Sociétés.

EXERCICE DU DROIT DE VOTE : Tout associé peut participer aux décisions collectives sur justification de son identité et de l'inscription en compte de ses actions au jour de la décision collective. Sous réserve des dispositions légales, chaque associé dispose d'autant de voix qu'il possède ou représente d'actions.

AGRÈMENT : Les cessions d'actions sont soumises à l'agrément de la collectivité des associés.

PRÉSIDENT : M. Raphaël DIDIER, demeurant 37 rue des Bleuets - 51190 AVIZE.

Immatriculation de la société au Registre du Commerce et des Sociétés de REIMS.

Pour avis.

M2607382



Notaires Associés  
Commercial - Plumes - Ville-en-Tardenois

### «JOUINI»

Suivant acte reçu par Me Romain SHALGIAN, notaire à CORMONTREUIL, le 25 juin 2026, a été constituée la société civile dénommée «JOUINI».

Siège social : REIMS (51100), 4 rue Chanzy.

Capital social : CENT EUROS (100,00 €), divisé en 100 parts sociales d'UN EURO (1,00 €) chacune, numérotées de 1 à 100,

Objet social : L'acquisition par voie d'achat ou d'apport, la propriété, la mise en valeur, la transformation, la construction, l'aménagement, l'administration, la location de tous biens et droits pouvant constituer l'accessoire, l'annexe ou le complément des biens et droits immobiliers en question, la prise de garanties telles qu'une garantie réelle sur ces mêmes biens et droits immobiliers ;

Durée : 99 ans à compter de son immatriculation au R.C.S. de REIMS.

Cessions de parts, même entre associés, soumises à l'agrément des associés à l'unanimité.

Gérance : Monsieur Mhamed JOUINI, Chirurgien dentiste, demeurant à REIMS (51100), 10 rue de l'Ecrivaine.

Pour avis

Maître Romain SHALGIAN  
M2607569

**BCVE**  
Société civile  
au capital de 1.000.000 Euros  
Siège social :  
1 rue César Poulain - 51100 REIMS

### Avis de constitution

Aux termes d'un acte sous signature privée en date à REIMS du 22 juin 2026, il a été constitué une société présentant les caractéristiques suivantes :

FORME SOCIALE : Société civile.  
DÉNOMINATION SOCIALE : BCVE.  
SIÈGE SOCIAL : 1 rue César Poulain - 51100 REIMS.

OBJET SOCIAL : L'acquisition, la gestion, la vente de valeurs mobilières, titres de placements, titres de toutes sociétés ou tous groupements et de tous droits portant sur ces valeurs et titres ;

La propriété, l'administration, la gestion et l'exploitation par bail, location ou autrement de tous immeubles bâtis ou non bâtis et de tous droits immobiliers, dont la société peut devenir propriétaire par voie d'acquisition, de construction, d'échange, d'apport ou autrement ;

Éventuellement, l'aliénation de ses immeubles au moyen de vente, d'échange ou d'apport en société,

Et plus généralement, la réalisation de toutes opérations se rattachant directement ou indirectement à l'objet social sus-indiqué, pourvu que ces opérations n'affectent pas le caractère civil de la société.

DURÉE DE LA SOCIÉTÉ : 99 ans à compter de la date de l'immatriculation de la société au Registre du Commerce et des Sociétés.

CAPITAL SOCIAL : 1.000.000 €.  
GÉRANCE : Monsieur Benjamin STEVENS, demeurant 1 rue César Poulain - 51100 REIMS.

Immatriculation de la société au Registre du Commerce et des Sociétés de REIMS.

Pour avis : La gérance.

M2607396

### XFHRR

Par acte SSP du 18/06/2026, il a été constitué une SASU ayant les caractéristiques suivantes :

DÉNOMINATION : XFHRR.  
OBJET SOCIAL : La société a pour objet directement ou indirectement, tant en France qu'à l'étranger : L'activité de société holding, en ce compris la prise de participation, directe ou indirecte, la réalisation d'investissements (y compris immobiliers) et le montage et la structuration d'opérations d'investissement ;

La gestion, l'administration et la cession/ou la liquidation, dans les meilleures conditions, de ces participations ; Le tout directement ou indirectement, pour son compte ou pour le compte de tiers, soit seule soit avec des tiers, par voie de création de sociétés nouvelles, d'apport, de commandite, de souscription, d'achat de titres ou de droits sociaux, de fusion, d'alliance, de société en participation, de fonds d'investissement ou de prise ou de daton en location ou en gérance de tous biens ou droits autrement, y compris par le recours à tout instrument financier, en France et à l'étranger. Et, plus généralement, toutes opérations financières, commerciales, mobilières et immobilières, apports en société, souscriptions, achats de titres, parts ou intérêts, constitution de sociétés et, éventuellement, toutes autres opérations commerciales ou industrielles se rapportant directement ou indirectement à l'un des objets ci-dessus ou susceptibles d'en favoriser la réalisation.

SIÈGE SOCIAL : 1 La Cressonnrière - 51600 SOMME SUIPPE.

CAPITAL : 1.000 €.

DURÉE : 99 ans.

PRÉSIDENT : M. FAILLON HU XAVIER, demeurant 1 La Cressonnrière - 51600 SOMME SUIPPE.

ADMISSION AUX ASSEMBLÉES ET DROITS DE VOTES : Chaque action donne droit à une voix.

CLAUSE D'AGRÈMENT : La cession des actions de l'associé unique est libre.

Immatriculation au R.C.S. de CHÂLONS EN CHAMPAGNE.

M2607478

### SCI DU PRESOIR

Suite à l'annonce n° M2607352 parue le 23/06/2026, il convenait de lire : «FORME : Société civile immobilière».

M2607403



### Zeynab Radiologie

Société par actions simplifiée (SAS)  
Capital social : 5 000 €  
Siège social :

13 Parc des Tilleuls 51370 THILLOIS  
Société en cours d'immatriculation au RCS de REIMS

#### AVIS DE CONSTITUTION

Suivant acte sous seing privé en date du 25 juin 2026, il a été constitué une société dont les caractéristiques sont les suivantes :

Forme : SASU (Société par actions simplifiée à associé unique)

Dénomination sociale : Zeynab Radiologie

Capital social : cinq mille (5 000) euros

Objet social :

La Société a pour objet : La détention, l'exploitation et la gestion de l'ensemble des autorisations d'activités de soins délivrées et/ou renouvelées, moyens matériels et humains d'un centre de radiologie l'exclusion de l'exercice de tout acte médical ;

l'achat, la vente, la maintenance, la location de tout matériel électrique, électronique, nucléaire, informatique ou autre, ainsi que tous les équipements et appareillages pouvant équiper un centre de radiologie ;

la participation de la Société dans toutes opérations commerciales pouvant se rattacher à l'objet précité, par voie de création de sociétés nouvelles, d'apports, commandites, souscription ou achat de titres ou droits sociaux, fusion, association ou autrement ;

et, plus généralement, toutes opérations techniques, commerciales, financières, mobilières ou immobilières ou autres se rapportant, directement ou indirectement, à cet objet ou susceptible d'en favoriser la réalisation.

Siège social : 13 PARC DES TILLEULS 51370 THILLOIS

Durée : 99 ans à compter de son immatriculation.

Présidente : Madame Ramatou DIALLO née DODO DAN GADO le 12 février 1970 à NIAMEY (NIGER), domiciliée 13 Parc des Tilleuls 51370 THILLOIS, mariée sous le régime de la communauté légale réduite aux acquêts à défaut de contrat de mariage préalable avec Monsieur Saidou DIALLO le 2 juin 2002 à NIAMEY (NIGER), exerçant la profession de médecin radiologue, de nationalité française,

La cession d'actions à un tiers est soumise à agrément.

Pour avis et mention

La présidence

M2607572



Notaires Associés  
Commercial - Plumes - Ville-en-Tardenois

### «SFB51»

Suivant acte reçu par Me Romain SHALGIAN, notaire à CORMONTREUIL, le 24 juin 2026, a été constituée une Société par actions simplifiée aux caractéristiques suivantes :

Dénomination : «SFB51»,

Siège social : REIMS (51100), 4 rue des Moulins.

Capital : MILLE EUROS (1.000,00 €), divisé en 1000 actions d'UN EURO (1,00 €) chacune, numérotées de 1 à 1000.

Durée : quatre-vingt-dix-neuf (99) années à compter de son immatriculation au R.C.S. de REIMS.

Objet social : L'exploitation de tous fonds de commerce de restauration rapide, sur place, à emporter et en livraison, notamment la préparation et la vente de galettes bretonnes, crêpes, boissons alcoolisées ou non et produits alimentaires associés

Premier président : Madame Mélinda Monique Nicole Karine GAYANT, Formatrice indépendante, demeurant à REIMS (51100), 22 rue des Moulins, née à QUÉSSY (02700), le 10 avril 1984, pour une durée indéterminée.

Admission aux assemblées et droit de vote : tout actionnaire a le droit d'assister aux assemblées générales et de participer aux délibérations, personnellement ou par mandataire, quel que soit le nombre d'actions qu'il possède, sur simple justification de son identité et accomplissement des formalités mentionnées dans les avis de convocation pour justifier de la propriété de ses actions.

Cession ou transmission d'actions, même entre actionnaires, soumises à l'unanimité de la société statuant à l'unanimité des actionnaires

Pour avis

Maître Romain SHALGIAN

M2607533



reims@sofrac.fr / 03.26.866.866  
CORMONTREUIL

### AYALP IMMOBILIER

Société par actions simplifiée  
au capital de 2 000 €

Siège social :

31 Rue Gérard Chardonnet  
51350 CORMONTREUIL

#### Avis de constitution

Aux termes d'un acte sous signature privée en date à CORMONTREUIL du 25 juin 2026, il a été constituée une société présentant les caractéristiques suivantes :

Forme : Société par actions simplifiée unipersonnelle

Dénomination : AYALP IMMOBILIER  
Siège : 31 Rue Gérard Chardonnet, 51350 CORMONTREUIL

Durée : 99 ans à compter de son immatriculation au Registre du commerce et des sociétés

Capital : 2 000 €

La Société a pour objet, en France et à l'étranger : Toutes activités de Marchand de biens en immobilier, à savoir l'achat de biens immobiliers bâtis ou non. Opération de viabilisation, restructuration de lotissement.

Toutes opérations industrielles et commerciales se rapportant à :

la création, l'acquisition, la location, la prise en location-gérance de tous fonds de commerce, la prise à bail, l'installation, l'exploitation de tous établissements, fonds de commerce, usines, ateliers, se rapportant à l'une ou l'autre des activités spécifiées ci-dessus ;

la prise, l'acquisition, l'exploitation ou la cession de tous procédés, brevets et droits de propriété intellectuelle concernant ces activités ;

la participation, directe ou indirecte, de la Société dans toutes opérations financières, mobilières ou immobilières ou entreprises commerciales ou industrielles pouvant se rattacher à l'objet social ou à tout objet similaire ou connexe ;

toutes opérations quelconques contribuant à la réalisation de cet objet.

Exercice du droit de vote : Tout associé peut participer aux décisions collectives sur justification de son identité et de l'inscription en compte de ses actions au jour de la décision collective.

Sous réserve des dispositions légales, chaque associé dispose d'autant de voix qu'il possède ou représente d'actions.

Transmission des actions : La cession des actions de l'associé unique est libre.

Agrement : Les cessions d'actions au profit d'associés ou de tiers sont soumises à l'agrément de la collectivité des associés.

Président : Monsieur Muhittin AYALP, demeurant 31 Rue Gérard Chardonnet, 51350 CORMONTREUIL,

La Société sera immatriculée au Registre du commerce et des sociétés de REIMS.

Pour avis : Le Président

M2607538

### R3S

Suite à l'annonce n° M2607337 parue le 23/06/2026, il convenait de lire : La société sera immatriculée au R.C.S. de CHÂLONS EN CHAMPAGNE.

M2607434

## Toutes les annonces légales de votre département sur matot-braine.fr

## Marne

CAP Formalités  
Conseils et SolutionsCHRISTELLE POTIER  
christellepotier51100@gmail.com  
06.60.19.80.19

## ELEGANT

## Avis de constitution

Aux termes d'un ASSP en date du 20/06/2026, il a été constitué une SARL ayant les caractéristiques suivantes :

Dénomination sociale : ELEGANT  
Objet social : -toutes opérations immobilières, mobilières ou financières, à condition toutefois d'en respecter le caractère civil ou commercial, et notamment : l'acquisition, la vente, l'échange, l'apport, la mise à disposition à titre onéreux ou gratuit au profit des tiers, des associés ou au profit de structures détenues directement ou indirectement par lesdits associés, la détention par tout moyen, l'administration et la gestion par location ou autrement de tous biens et droits, et plus particulièrement immobiliers, la location saisonnière ou LMNP

Siège social : 72 rue du Champs de Mars, 51100 REIMS  
Capital : 1 000 €  
Durée : 99 ans à compter de son immatriculation au RCS de REIMS  
Gérance : M. DURAND Samuel 10 avenue du SPI 44380 PORNICHEM M2607446



## PFM INVEST

Par acte SSP du 19/06/2026, il a été constitué une Société civile dénommée : PFM INVEST.

SIÈGE SOCIAL : 19 rue des Pressoirs - 51430 BEZANNES.  
CAPITAL : 500,00 €.

OBJET : L'acquisition, la gestion et la vente de toutes valeurs mobilières, titres de placements, titres de toutes sociétés ou groupements et de tous droits portant sur ces valeurs et titres.

GÉRANT : Pierre-François MANCEAU, 19 rue des Pressoirs - 51430 BEZANNES.

DURÉE : 99 ans à compter de son immatriculation au R.C.S. de REIMS. M2607344

## BAM

Société civile immobilière  
au capital de 900 euros  
Siège social : 33 RUE DE TUNIS  
51100 REIMS

Aux termes d'un acte sous seing privé en date du 18 juin 2026 à REIMS, il a été constitué une société présentant les caractéristiques suivantes :

Dénomination sociale : BAM  
Forme sociale : Société civile immobilière

Siège social : 33 RUE DE TUNIS - 51100 REIMS.

Objet social : l'acquisition, la gestion, la location et l'administration de tous biens mobiliers ou immobiliers.

Durée de la Société : 99 ans à compter de la date de l'immatriculation de la Société au Registre du commerce et des sociétés.

Capital social : 900 euros, constitué uniquement d'apports en numéraire.

Gérance : Madame Bérénice FRANCOIS demeurant 33 rue de Tunis 51100 REIMS

Immatriculation de la Société au Registre du commerce et des sociétés de REIMS.

La gérance.

M2607356



## LG INVESTISSEMENTS

Société de participations  
financières de professions libérales  
de pharmaciens d'officine  
par actions simplifiée  
au capital de 10.000 Euros

Siège social :  
4 rue Edouard Mignot - 51100 REIMS  
R.C.S. Reims

Aux termes d'un acte sous seing privé en date du 24/06/2026, il a été constituée une société présentant les caractéristiques suivantes :

FORME SOCIALE : Société de participations financières de professions libérales sous forme de société par actions simplifiée.

DÉNOMINATION SOCIALE : LG INVESTISSEMENTS.

SIÈGE SOCIAL : 10.000 €.

OBJET SOCIAL : La détention de parts ou d'actions de sociétés d'exercice et de groupements de droit étranger, ayant pour objet l'exercice libéral en commun de la profession de pharmaciens d'officine ; la détention, la gestion et l'administration de tous biens et droits immobiliers, la détention de parts sociales ou d'actions de toute société à forme civile ou commerciale aux seules fins d'acquies et d'administrer des immeubles, et la fourniture de prestations de services sous réserve que ces activités soient destinées exclusivement au fonctionnement des sociétés ou groupements dans lesquels elle détient des participations.

DURÉE : 99 ans à compter de l'immatriculation au Registre du Commerce et des Sociétés.

CAPITAL SOCIAL : 10.000 €.

EXERCICE DU DROIT DE VOTE : Tout associé peut participer aux décisions collectives sur justification de son identité et de l'inscription en compte de ses actions au jour de la décision collective. Sous réserve des dispositions légales, chaque associé dispose d'autant de voix qu'il possède ou représente d'actions.

AGREMENT : Les cessions d'actions sont soumises à l'agrément de la collectivité des associés.

PRÉSIDENT : M. Luc GODFROY, demeurant 4 rue Edouard Mignot - 51100 REIMS.

Immatriculation de la société au Registre du Commerce et des Sociétés de REIMS.

Pour avis.

M2607582

## MODIFICATION DE STATUTS



## FCN Reims Farman

7 rue Gabriel Voisin  
B.P. 318  
51688 REIMS CEDEX 2  
Tél. : 03.26.09.24.66

## SCI DES COOPERATEURS MH

Société civile immobilière  
au capital de 35 000 €  
Siège social : 14 avenue des  
Chenevières  
51370 SAINT-BRICE-COURCELLES  
929 239 317 RCS REIMS

Aux termes d'une délibération en date du 05 juin 2026, l'Assemblée Générale Extraordinaire a décidé de transférer le siège social du 14 avenue des Chenevières à SAINT-BRICE-COURCELLES (51370) au Avenue de la Malle à SAINT-BRICE-COURCELLES (51370) à compter du 1<sup>er</sup> avril 2026, et de modifier en conséquence l'article 4 des statuts.

Modification sera faite au greffe du Tribunal de commerce de REIMS.

Pour avis : La Gérance

M2606479



## GFA «DU CAMPESTRIS»

Groupement Foncier Agricole  
Capital : 320.142,94 €  
Siège social : 33 rue de la Somme  
- NORMEE - 51230 FERRE-  
CHAMPENOISE  
Immatriculée au RCS de REIMS n°  
319 536 256

## GERANCE

L'AGE du 13 janvier 2026 a décidé de rendre effectif le départ de M. Jean FELIX aux fonctions de co-gérant pour cause de décès à compter du 27 janvier 2022.

Modification au RCS de Reims.  
La Gérance

M2605922

## SCI LOCMIQUEL

SCI au capital de 304 920 €  
Siège social : 12 Rue Emile Maupinot  
51100 REIMS  
RCS REIMS 442 916 102

Par décision de l'Assemblée Générale Mixte du 24/05/2026, il a été décidé de transférer le siège social au 24 Rue Pierre et Marie Curie, 92140 CLAMART à compter du 24/05/2026. Il a également été pris acte du décès de M. Jean-Claude GARLES, gérant, survenu le 24/02/2026 et de la non nécessité de le remplacer ; M<sup>me</sup> Sophie COULMY, demeurant 24 Rue Pierre et Marie Curie, 92140 CLAMART, exercera seule les fonctions de gérante. Radiation au RCS de REIMS et immatriculation au RCS de NANTERRE. M2606037

155 avenue d'Echenilly  
10120 SAINT ANDRE LES VERGERS  
Tél. : 03.25.45.10.69

## DEBOUCH'VISIO. NET MARNE

SARL au capital de 15 000 €  
Siège social : 6 Avenue des Coïdes  
51370 SAINT BRICE COURCELLES  
RCS de REIMS n°884 198 326

## Avis de modification

L'AGO du 12/05/2026 a décidé à compter du 12/05/2026 de rendre effective la démission de M. BOUQUIN Christian aux fonctions de co-gérant.  
Modification au RCS de REIMS.  
M2606222

## VINCI Energies France Industrie Nord Est

SASU au capital de 50 500 €, Siège social : 78 rue Frédéric Passy 51430 BEZANNES RCS de REIMS n°814 568 267

L'associé unique a décidé à compter du 28/05/2026 de :

- D'augmenter le capital social d'un montant de 3 651 697 euros, pour le porter de 50 500 euros à 3 702 197 euros, par la création et l'émission de 3 651 697 actions nouvelles de 1 euro de valeur nominale chacune, entièrement libérées en numéraire par l'associé unique.

- Puis de réduire le capital social d'un montant de 3 651 697 euros, pour le ramener de 3 702 197 euros à 50 500 euros, par voie d'annulation aux fins d'apurement des pertes.

L'article 6 des statuts a été modifié en conséquence.

Modification au RCS de REIMS.

M2606794

## DEMEMAGEMENTS VASSEUR

SARL au capital de 40000 €  
Siège social :  
14 rue Joseph Cugnot  
51430 Tinqueux  
501 692 073 RCS de Reims

Le 29/05/2026, l'associé unique a décidé de transférer le siège social au 20 rue du Général Micheler 51100 Reims, à compter du 04/06/2026.

Mention au RCS de Reims  
M2606880

CAP Formalités  
Conseils et Solutions

## CHRISTELLE POTIER

christellepotier51100@gmail.com  
06.60.19.80.19

## KILLER

SAS au capital de 10 000 €  
Siège social : 182 RUE DE VESLE  
51100 REIMS  
RCS de REIMS n°998 989 990

## AVIS DE MODIFICATION

L'AGE du 10/06/2026 a décidé à compter du 10/06/2026 de :

- de nommer en qualité de président M. BEN KRIMA GHASSEN, demeurant 15 RUE PRIEUR DE LA MARNE 51100 REIMS en remplacement de M. DELIAU HARRY, pour cause de démission.

- modifier la dénomination sociale de la société anciennement KILLER qui devient WINDSOR REIMS.

- transférer le siège social de la société au 39 AVENUE HOICHE, 51100 REIMS.

Modification au RCS de REIMS.

M2607070

CAP Formalités  
Conseils et Solutions

## CHRISTELLE POTIER

christellepotier51100@gmail.com  
06.60.19.80.19

## CHAMPAGNE

SCI au capital de 1 000 €  
Siège social : 2B rue des Fléchettes  
51420 WITRY LES REIMS  
RCS de REIMS n°995 235 223

## AVIS DE MODIFICATION

L'AGE du 10/06/2026 a décidé à compter du 10/06/2026 de :

- de nommer en qualité de co-gérant M. DUJOURD'HUI Eric, demeurant 14 avenue Justina 06400 CANNES et de co-gérant M. DUJOURD'HUI Pierre, demeurant 7 rue du général Mangin 51350 CORMONTREUIL en remplacement de M. DELIAU Harry, pour cause de démission.

- modifier la dénomination sociale de la société anciennement CHAMPAGNE qui devient ART DE VIVRE VESLE.

- transférer le siège social de la société au 39, Avenue Hoche, 51100 REIMS.

Modification au RCS de REIMS.

M2607072

57 Chaussée du Port  
CS 90157  
51008 CHALONS EN CHAMPAGNE CDX  
Tél. : 03.26.68.39.58

## SCI «CENTRE MEDICAL DU DOCTEUR J. DALLE»

Société civile immobilière  
au capital de 1 859,88 euros  
Siège social :  
1 rue du Maréchal des Logis de Terline  
51000 CHALONS EN CHAMPAGNE  
443 701 578  
RCS CHALONS EN CHAMPAGNE

Aux termes d'une délibération en date du 08/06/2026, l'Assemblée Générale Extraordinaire a décidé de transférer le siège social du 1 rue du Maréchal des Logis de Terline, 51000 CHALONS EN CHAMPAGNE au 50 rue des Vieilles Postes - 51000 CHALONS EN CHAMPAGNE à compter de ce jour, et de modifier en conséquence l'article 4 des statuts.

Modification sera faite au greffe du Tribunal de commerce de CHALONS EN CHAMPAGNE.

Pour avis La Gérance

M2607120

## Société à responsabilité limitée Hôtel CRYSTAL

au capital de : 50.000 Euros  
Siège social : 109 allée du Muguet  
- 51450 BETHENY  
R.C.S. Reims n° B335 681 805

## AVIS DE MODIFICATION

Au terme d'une décision en date du 15 juin 2026, l'associé unique a décidé le transfert du siège sociale de la société Hôtel CRYSTAL du 86 place Drouet d'Erion - 51100 REIMS au 109 allée du Muguet - 51450 BETHENY et de modifier l'art.4 des statuts.

Pour avis : La gérance.

M2607121

## SOCIETE CIVILE DE MOSCOU

Société civile  
au capital de 2 134,25 €  
Siège social :  
26 rue du Barbâtre 51100 REIMS  
RCS REIMS 331 540 104

L'assemblée générale extraordinaire du 13/05/2026 a décidé le transfert du siège social à compter du 13/05/2026 et de modifier l'article 5 des statuts comme suit :

Ancienne mention : le siège social de la société est fixé au 26 rue du Barbâtre, 51100 REIMS.

Nouvelle mention : le siège social de la société est fixé au 51 rue Chanzy, 51100 REIMS.

L'inscription modificative sera portée au RCS REIMS tenue par le greffe du tribunal.

Nicolas Ferté

M2607148

## SCEA LE MOULIN

Société civile  
au capital social de 120 000 €  
Siège social : 10 Rue Gayat 51110 CAUREL  
818 083 735 RCS REIMS

## Avis modificatif

Aux termes d'une AGE en date du 01/06/2026, il a été mis fin à la fonction de gérant de Monsieur Olivier ROBERT demeurant Rue du Château 51110 CAUREL, à compter du 01/06/2026.

Il a été remplacé dans cette fonction par Madame Séverine GELARD-ROBERT demeurant1 Chemin de la Scierie 10430 ROSIERES à compter du 01/06/2026, pour une durée indéterminée.

De plus, les associés ont décidé de transférer le siège social de la SCEA, initialement fixé au 10 Rue Gayat 51110 CAUREL, à l'adresse suivante : 40 Bis Boulevard Lundy 51100 REIMS à compter du 01/06/2026.

L'article 4 des statuts a été modifié en conséquence.

Pour avis, La gérance

M2607175

CAP Formalités  
Conseils et SolutionsCHRISTELLE POTIER  
christellepotier51100@gmail.com  
06.60.19.80.19

## NORTH POINT

SCI au capital de 100 €  
Siège social : 8 RUE DU COULMIER  
51390 ROSNAY  
RCS de REIMS n°104 911 656

L'AGE du 18/06/2026 a décidé à compter du 18/06/2026 :

- De transformer la société en simple Société civile sans la création d'un être moral nouveau. La dénomination de la société, son capital, son siège, sa durée, et la date de clôture de son exercice social demeurent inchangés.

- De modifier l'objet social et donc l'article 2 des statuts de la manière suivante :

Article 2 : La Société a pour objet :

• L'acquisition, la construction, la détention, la propriété, l'administration et la gestion, par tous moyens directs ou indirects, de tous droits et biens immobiliers ;

• L'acquisition, la détention, la propriété, l'administration et la gestion, par tous moyens directs ou indirects, de tous droits et biens mobiliers ;

Les statuts ont été modifiés en conséquence

M2607297

## LA FORESTIERE C. MATHIEU

Société civile immobilière  
au capital de 1 000 euros  
Siège social :  
32 RUE DU GUE  
51130 CHAINTRIX BIERGES  
911 831 980  
RCS CHALONS EN CHAMPAGNE

## AVIS DE MODIFICATION

L'AGE du 20/05/2026 a :

- Nommée Madame Lolita RAMIREZ, demeurant 32 Rue du Gué 51130 CHAINTRIX BIERGES, en qualité de gérante pour une durée illimitée en remplacement de Madame Marie-Noëlle MATHIEU,

- remplacé à compter de ce jour la dénomination par ROLO FORÉT, et de modifier en conséquence l'article 3 des statuts.

Modification sera faite au greffe du Tribunal de commerce de CHALONS EN CHAMPAGNE

M2607298

15 rue du Président Kennedy  
08000 CHARLEVILLE MEZIERES

## AJM COUVERTURE

Société par actions simplifiée  
au capital de 7 640 euros  
Siège social :  
1 Avenue des Chenevieres  
51370 ST BRICE COURCELLES  
424 923 456 RCS Reims

Aux termes d'une décision de l'Associé Unique en date du 19/06/2026, il résulte que la société ACP, société à responsabilité limitée au capital de 1 965 460 euros, dont le siège est situé 12 rue des Moissons, 51110 Caurel, immatriculée sous le numéro unique d'identification Siren 994 468 999 RCS Reims, représentée par Monsieur Yannick Campi, a été nommée en qualité de Présidente en remplacement de Monsieur Alfredo Capelas Fernandes, démissionnaire.

Pour avis Le Président

M2607299

# Toutes les annonces légales de votre département sur matot-braine.fr

## Marne

**SCP Florent ROBERT,**  
**Notaire,**  
RILLY-LA-MONTAGNE (51500),  
Place de la République

### GFA DU CLOS DES MOINES

Groupement foncier agricole  
Capital : 287.000,00 Euros  
Siège social :  
2 rue du Clos des Moines  
51500 SERMIERS  
R.C.S. Reims SIREN 811 090 208

### Augmentation de capital

Suivant acte reçu par Maître Florent ROBERT, Notaire, associé de la société civile professionnelle «Florent ROBERT, Notaire, associé d'une société civile professionnelle, titulaire d'un Office notarial» à RILLY LA MONTAGNE (Marne), Place de la République, le 16 juin 2026, il a été procédé à une augmentation de capital social au moyen d'un apport immobilier et par incorporation de compte courant d'associé.

Le capital social a été porté à 485.750,00 € à compter du 16 juin 2026.

L'article 7 des statuts a été modifié en conséquence.

ANCIEN CAPITAL : 287.000,00 €  
NOUVEAU CAPITAL : 485.750,00 €  
Le dépôt légal sera effectué au greffe du tribunal de commerce de REIMS.

Pour avis : Me Florent ROBERT.  
M2607304

### SP CLAYE

Société par actions simplifiée  
au capital de 3.299.650 Euros  
Siège social :  
Parc d'affaires TGV Reims Bezannes  
1 rue René Cassin  
51430 BEZANNES  
R.C.S. Reims 995 205 606

Aux termes d'un procès-verbal des décisions en date du 29 mai 2026, l'associé unique a décidé de modifier l'alinéa 6.2.2 de l'article 6.2 des statuts intitulé «Comptes Sociaux» afin de permettre à la société de se dispenser de la rédaction d'un rapport de gestion dans les cas prévus par la loi, conformément aux dispositions de l'article L. 232-1 du Code de commerce.

Le reste de l'article 6.2 demeure inchangé.  
Mention faite au R.C.S. de REIMS.  
Pour avis.  
M2607318

### J.S COORDINATIONS

SARL au capital de 5.000 Euros  
Siège social :  
8 rue de Clairizet  
51390 SAINT EUPHRAISE ET  
CLAIRIZET  
501 413 058 R.C.S. de Reims

Le 15/06/2026, le gérant a décidé de transférer le siège social 1 chemin des Roizes - 51390 SAINT EUPHRAISE ET CLAIRIZET.  
Mention au R.C.S. de REIMS.  
M2607333



### PassionAnimEvent

SAS au capital de 4.000 Euros  
Siège social :  
8 rue Jean de la Fontaine  
51200 ÉPERNAY  
980 181 333 R.C.S. de Reims

Aux termes de l'AGE en date du 01/06/2026 l'associé unique a décidé de transformer la société en SARL, sans création d'un être moral nouveau, à compter du 01/06/2026 et a nommé co-gérants M. VINCENT Lucas, demeurant 18 route d'Épernay - 51150 AY CHAMPAGNE et M. AUBRY Nicolas, demeurant 8 rue Jean de la Fontaine - 51200 ÉPERNAY.  
Modification du R.C.S. de REIMS.  
M2607338



**VL 70**  
SAS au capital de 1.000,00 Euros  
Siège social : 41 bis rue de Talleyrand  
51100 REIMS  
823 817 861 R.C.S. Reims

En date du 22 juin 2026, le président a réalisé la réduction définitive de réduction de capital social d'un montant de 500 €. Le capital social a été ramené de 1.000 € à 500 €. Les statuts ont été modifiés en conséquence.  
Mention au R.C.S. de REIMS.  
M2607362



03 26 86 72 98  
21 rue Courmeaux - 51100 REIMS  
http://www.cogep.fr

### BIJOUTERIE THOMAS

Société à responsabilité limitée transformée en société par actions simplifiée  
Au capital de 5 000 euros  
Siège social : 2, rue Eugène Mercier  
BP 123 51204 ÉPERNAY  
509.250.916. RCS REIMS

### AVIS DE TRANSFORMATION

Aux termes de décisions constatées dans un procès-verbal en date du 16 juin 2026, l'Associé Unique a décidé la transformation de la Société en société par actions simplifiée à compter du même jour, sans création d'un être moral nouveau et a adopté le texte des statuts qui régiront désormais la Société.

La dénomination de la Société, son objet, son siège, sa durée et les dates d'ouverture et de clôture de son exercice social demeurent inchangées.  
Le capital social reste fixé à la somme de 5 000 euros.

Transmission des actions : La cession des actions de l'associé unique est libre. Sous sa forme à responsabilité limitée, la Société était gérée par Madame Aurélie DEPERNET.

Sous sa nouvelle forme de société par actions simplifiée, la Société est dirigée par :

PRÉSIDENT DE LA SOCIÉTÉ : Madame Aurélie DEPERNET demeurant 2 rue Eugène Mercier 51200 ÉPERNAY  
Pour avis La Gérance  
M2607363



**DATA PACK CONSULTING**  
SARL au capital de 3.000 Euros  
Siège social :  
2 rue de l'Étape - 51100 REIMS  
452 058 183 R.C.S. Reims

En date du 18 juin 2026, l'assemblée a décidé la transformation de la société en SAS, sans création d'un être moral nouveau, et a adopté le texte des statuts qui régiront désormais la Société. La durée de la société, son objet, son capital social, sa dénomination ne sont pas modifiés. Son capital reste fixé à la somme de 3.000 €.

PRÉSIDENT : M. Didier GUENU, demeurant à REIMS (51100), 45 rue Houzeau Muiron.

AGREMENT : Les cessions d'actions par l'associé unique sont libres. Les actions se transmettent librement, à titre gratuit ou onéreux, entre associés ascendants et descendants ou entre conjoints. Toute autre cession ou transmission à quelque titre ou sous quelque forme que ce soit, alors même qu'elle ne porterait que sur la nue-propriété ou l'usufruit est soumise à l'agrément préalable de la collectivité des associés.

Modification au R.C.S. de REIMS.  
M2607364



03 26 86 72 98  
21 rue Courmeaux - 51100 REIMS  
http://www.cogep.fr

### S.E.F.I.C

Société par actions simplifiée  
au capital de 78 200 euros  
Siège social :  
11, Place Royale, 51100 REIMS  
336 880 604 RCS REIMS

Aux termes d'une décision en date du 23 juin 2026, l'Associé Unique a décidé : de transférer le siège social 11, Place Royale, 51100 REIMS au 9 boulevard Jules César, 51100 REIMS à compter du de ce jour et de modifier en conséquence l'article 4 des statuts.  
Pour avis Le Président  
M2607390

### DEROOME PRESTATIONS

Société à responsabilité limitée unipersonnelle  
au capital de 1 000 euros  
Siège social :  
6 RUE DES NOUVE BURETS  
51420 WITRY LES REIMS  
948 945 597 RCS REIMS

Aux termes d'une décision en date du 30 avril 2026, l'Associé Unique a décidé : de transférer le siège social du 6 rue des Noyaux Burets, 51420 WITRY LES REIMS au 10 rue du Château, 51490 BEINE-NAUROY à compter du ce jour, et de modifier en conséquence l'article 4 des statuts.  
Pour avis : La Gérance.  
M2607398

### FINANCIÈRE JMDC

Société anonyme à Conseil d'Administration  
au capital de 4.398.911 euros  
Siège social : 2 avenue Boileau 51490  
PONTFAVERGER-MORONVILLIERS  
492 104 179 RCS REIMS

### Changement du mode de gouvernance

Aux termes des délibérations de l'Assemblée Générale Extraordinaire du 15 juin 2026, il a été décidé la modification des modalités de gouvernance par la création d'un Conseil d'Administration entraînant la démission de plein droit et sans aucune formalité des membres du Conseil de Surveillance et Directeur, et ce, sans modification de la forme juridique qui demeure celle de société anonyme.

Le même jour, le conseil d'administration a constaté la démission de plein droit des membres du Conseil de Surveillance et du Directeur, et la nomination des premiers membres du Conseil d'administration, Monsieur Marc JUROVITCH, Madame Carole GARNESSON, et Madame Marie-Ange JUROVITCH, pour une durée de six ans, jusqu'à l'issue de l'Assemblée Générale Ordinaire appelée à statuer sur les comptes de l'exercice clos le 31 décembre 2031.

Le Conseil d'Administration du 15 juin 2026 a désigné Monsieur Marc JUROVITCH en qualité de Président-directeur Général, pour la durée de son mandat d'Administrateur.

Anciennes mentions :  
Conseil de Surveillance :  
- Monsieur Marc JUROVITCH, Président,  
- Madame Carole GARNESSON, Vice-Présidente,  
- Madame Marie-Ange JUROVITCH. Directeur ;

- Monsieur Michaël JUROVITCH, Président,  
- Monsieur David JUROVITCH.

Nouvelles mentions :  
Conseil d'Administration :  
- Monsieur Marc JUROVITCH,  
- Madame Carole GARNESSON,  
- Madame Marie-Ange JUROVITCH.  
Président-Directeur Général :  
Monsieur Marc JUROVITCH

L'inscription modificative de la Société sera effectuée auprès du R.C.S. de REIMS.

Pour avis, Le Président du Conseil d'administration.  
M2607401

### FCN

Société anonyme  
au capital de 10.758.176 Euros  
Siège social :  
160 rue Louis Victor de Broglie  
51430 BEZANNES  
337 080 089 R.C.S. Reims

Suivant délibération en date du 19 juin 2026, le conseil d'administration a :  
- Décidé que la direction générale de la société serait assumée, à compter de cette date, par une personne distincte du président du conseil d'administration, portant le titre de directeur général ;  
- Nommé, à compter de cette date, M. Hervano LE FAOU en qualité de président du conseil d'administration pour la durée de son mandat d'administrateur, soit jusqu'à l'issue de l'assemblée générale ordinaire des actionnaires à tenir dans l'année 2030 pour statuer sur les comptes de l'exercice clos le 31 août 2029, en remplacement de M. Patrick SAIRE, démissionnaire ;

- Nommé, à compter de cette date, M. Patrick VICENS en qualité de directeur général pour une durée égale à celle du mandat du président du conseil d'administration, en remplacement de M. Patrick SAIRE, démissionnaire.

Pour avis :  
Le conseil d'administration.  
M2607402

### MURIGNY MARKET

Société à responsabilité limitée  
au capital de 1.000 Euros  
Siège social :  
15 place René Clair - 51100 REIMS  
884 525 874 R.C.S. Reims

Aux termes d'une délibération en date du 01 Juin 2026, l'associé unique a décidé d'étendre l'objet social à l'activité de restauration rapide sans alcool sur place, en livraison et à emporter et de modifier en conséquence l'article 2 des statuts.  
Pour avis : La Gérance.  
M2607383

### ERLON

SCI au capital de 1000 €  
Siège social :  
2 rue de l'église 51510 Coolus  
889 465 415  
RCS de Châlons-en-Champagne

Aux termes de l'AGE en date du 18/05/2026 les associés ont décidé de transférer le siège social au 67 PLACE DROUET D'ERLON 51100 Reims  
Objet social : Edification, acquisition, location à titre commercial, la prise à bail, l'administration, l'exploitation de tous immeubles bâtis ou non bâtis, la mise en valeur de tous immeubles par tous travaux, la prise de participation dans toute société immobilière.  
Durée : expire le 24/09/2119  
Gérant : M. VOTO ROBERTO, demeurant 4 RUE DES RESIDENCES SENNINGERGERG LUXEMBOURG

Aux termes de l'AGE en date du 18/05/2026 les associés ont décidé de modifier le capital social en le portant de 1000 € à 5000 €

Radiation au RCS de Châlons-en-Champagne et réimmatriculation au RCS de Reims  
M2607417



34 rue des Moulins - 51100 REIMS

### H.D.P.

Société à responsabilité limitée au capital de 8.886.255 €  
Siège Social :  
9 rue Buiette 51100 REIMS  
503 219 271 RCS REIMS

Aux termes d'une délibération en date du 16 juin 2026, l'Assemblée Générale Ordinaire Annuelle, constatant que les mandats de la société KPMG S.A., Commissaire aux Comptes titulaire, est arrivé à expiration, décide de ne pas désigner de nouveau Commissaire aux Comptes en remplacement du Commissaire aux Comptes non renouvelé.  
La Gérance  
M2607437



12 rue Marguerite - 75017 PARIS  
109 rue Edmond Rostand  
51100 REIMS

### DHYGIETAL

S.A.S. au capital de 10.005 €  
Siège social : 1, rue de la Nau des Vignes - 51520 LA VEUVE  
487 760 217 R.C.S. CHALONS-EN-CHAMPAGNE

Aux termes d'une délibération de l'AGO en date du 19/06/2026, il résulte que les mandats de la société FCN, Commissaire aux Comptes titulaire, et de la société FCF, Commissaire aux Comptes suppléant, sont arrivés à expiration et que leur mandat n'est pas renouvelé.  
POUR AVIS Le Président  
M2607442



### CL

SAS au capital de 250 000 €  
Siège social :  
17 rue Max Dormoy  
51100 REIMS  
RCS de REIMS n°878 049 469

### AVIS DE MODIFICATION

L'AGO du 19/06/2026 a décidé à compter du 19/06/2026 de rendre effective la démission de LC INVEST, SAS au capital de 1 000 €, aux fonctions de directeur général.  
Modification au RCS de REIMS.  
M2607501

### FREY RETAIL FUND 1

Société par actions simplifiée  
au capital de 236.904 euros  
Siège social :  
1, rue René Cassin, 51430  
BEZANNES  
538 460 650 RCS REIMS

Par Décision Unanime des associés du 1<sup>er</sup> juin 2026 et du procès-verbal des décisions du Président 23 juin 2026, il résulte que le capital a été réduit de 1.500.000 euros pour le porter de 1.736.904 euros à 236.904 euros par voie de distribution et de remboursement aux associés d'une somme de 1.500.000 euros.

Cette réduction de capital a été réalisée par voie de diminution du nombre d'actions existantes.

En conséquence, l'article 6 «Capital social» des statuts a été modifié.  
Mention sera faite au RCS de Reims  
Pour avis, Le Président  
M2607451

### APEX

Société par actions simplifiée à associé unique au capital de 100 euros  
Siège social :  
14, rue Cliquot Biervache, 51100 Reims  
103 647 822 RCS Reims

Aux termes des décisions de l'associé unique en date du 18 juin 2026, il a été décidé et définitivement réalisé une augmentation du capital social d'un montant de 66.006.092 €, pour le porter de 100 € à 66.006.192 €, par voie d'apport en nature de 20.397.963 actions de la société Firmament Participations (801 282 476 RCS Reims). Les articles 2.1 et 2.2 des statuts ont été modifiés en conséquence. Mention sera faite au RCS de Reims.  
M2607529

### TATON L

SCI au capital de 1000 €  
Siège social :  
4 bd Jules Ferry 51160 Avenay-Val-d'Or  
821 585 619 RCS de Reims

Aux termes de l'AGE en date du 30/04/2024, il a été constaté que Monsieur Ludovic FRATINO a procédé à la cession de la totalité de ses 10 parts sociales au profit de M<sup>me</sup> TATON CHARLOTTE, demeurant 31 RUE JULES BLONDEAU 51160 Ay-Champagne, et que M<sup>me</sup> Charlotte TATON a procédé à la cession de 10 parts sociales lui appartenant au profit de C & BEAUTY, SARL au capital de 1000 €, ayant son siège social 4 rue Jean Jaures 51150 Aigny, 823 436 209 RCS de Châlons-en-Champagne représentée par M<sup>me</sup> TATON CHARLOTTE.

Aux termes de l'AGE en date du 30/04/2024 les associés ont décidé de transférer le siège social au 4 RUE JEAN JAURES 51160 Ay-Champagne, à compter du 30/04/2024.  
Mention au RCS de Reims  
M2607453



### SCP Carole TURPIN-VUILLEMIN, Éric VUILLEMIN et Marcellin LEDEUR

Notaire associés  
9 bis avenue du Maréchal de Lattre de Tassigny  
10102 ROMILLY SUR SEINE CEDEX

### DU CLOS

SCEA au capital de 1 000 €  
Siège social : 1 Route de Conflans  
51260 MARCILLY SUR SEINE  
RCS de REIMS n°835 064 544

### AVIS DE MODIFICATION

L'AGE du 18/05/2026 a décidé à compter du 18/05/2026 de nommer en qualité de gérant M. PIERRET Nathan, demeurant 2 Rue de Charmont 51120 SAINT QUENTIN LE VERGER en remplacement de M. PIERRET Rémi, gérant, pour cause de décès le 13/05/2022.  
Modification au RCS de REIMS.  
La Gérance  
M2607541

### CKS

Société civile de moyens  
au capital de 1 200 euros  
Siège social :  
10, avenue du 29 août 1944  
51430 TINQUEUX  
519 250 583 RCS REIMS

Aux termes d'une délibération en date du 10 juin 2026, la collectivité des associés a nommé en qualité de cogérant Monsieur Romain MARTEAU, demeurant 10, rue du Coin Colbert 51110 POMACLE, pour une durée indéterminée à compter du même jour.  
Modification sera faite au greffe du Tribunal de commerce de REIMS  
Pour avis La Gérance  
M2607468

### MIAB

Société civile immobilière  
au capital de 1 500 euros  
Siège social :  
5 rue de la Croix 51370 LES MESNEUX  
879 491 975 RCS REIMS

Aux termes d'une délibération en date du 15 avril 2026, l'Assemblée Générale Extraordinaire a décidé de transférer le siège social de 5 rue de la Croix, 51370 LES MESNEUX au 26 rue des Noyaux Reines, 51420 CERNAY LES REIMS à compter du 15 avril 2026, et de modifier en conséquence l'article 4 des statuts.

Modification sera faite au greffe du tribunal de commerce de Reims.  
Pour avis La Gérance  
M2607469

## Toutes les annonces légales de votre département sur matot-braine.fr

## Marne



## LPB

Société civile immobilière  
au capital de 1.000 Euros  
Siège social :  
Lieudit Prieuré de Binson  
51700 CHATILLON SUR MARNE  
977 828 458 R.C.S. Reims

Aux termes d'une délibération en date du 1<sup>er</sup> juin 2026, la collectivité des associés a pris acte de la démission de Monsieur Franck DESHAYES de ses fonctions de gérant à compter du 1<sup>er</sup> juin et a décidé de ne pas procéder à son remplacement.

Pour avis : La gérance.

M2607535



## JL IMPRESSION

SARL au capital de 140 532 €  
Siège social :  
9 allée de la Côte des Blancs  
51200 EPERNAY  
RCS de REIMS n°519 605 919

## AVIS DE MODIFICATION

En date du 25/06/2026, l'associé unique a décidé de modifier l'objet social à compter du 25/06/2026

Nouvel objet social : Toutes opérations se rapportant directement ou indirectement à l'achat, la vente, la fabrication, l'utilisation, la concession de tout ce qui se rapporte à l'imprimerie et le reprographie. Et d'une manière générale toutes opérations financières, industrielles, mobilières ou immobilières pouvant se rattacher directement ou indirectement à l'objet social.

L'article 2 des statuts a été modifié en conséquence.

Modification au RCS de REIMS.  
M2607583

## SCI DE VALMOLIN

Forme : Société civile immobilière  
Au capital de 362 216,52 €  
Siège social :  
23, rue Hincmar - REIMS (51100)  
R.C.S. REIMS 394 522 825

## AVIS DE REDUCTION DE CAPITAL

L'AGE du 12 Juin 2026 a décidé de diminuer le capital social de 54.882,00 € en le portant de 499.116,62 € à 444.234,62 €, par rachat de parts.

L'article 7 des statuts a été modifié en conséquence.

L'inscription modificative sera portée au R.C.S. de REIMS.

Pour avis et mention,  
Maître Martin ROUZEAU.

M2607578

## JVS GROUPE

Société par actions simplifiée  
Au capital de 7 029 389,90 EUROS  
Siège social :  
7 RUE RAYMOND ARON  
51520 SAINT-MARTIN-SUR-LE-PRE  
933 819 955  
RCS CHALONS-EN-CHAMPAGNE

Aux termes des décisions unanimes des associés en date du 16 juin 2026, il a été décidé d'augmenter le capital social d'un montant de 62.254,90 euros pour le porter de 7.029.389,90 à 7.091.644,80 euros par apport en numéraire.

Les articles 6 et 7 des statuts ont été modifiés en conséquence.  
M2607570

## PRESTA-TRUJ

Société à responsabilité limitée  
unipersonnelle  
au capital de 10 000 euros  
Siège social :  
87 rue de Reuil, Villers-sous-Chatillon  
51700 COEUR DE LA VALLÉE  
811 010 263 RCS REIMS

Aux termes d'une décision en date du 01/01/2026, l'Associé Unique a nommé en qualité de cogérant M<sup>me</sup> Marine TRUJILLO, demeurant 87 rue de Reuil, Villers-sous-Chatillon, 51480 COEUR DE LA VALLÉE, pour une durée illimitée.

Pour avis, Le Gérant.

M2607547

## EARL «de la WARDE»

Capital social : 49.650 Euros  
Siège social :  
1 rue des Douanes  
51520 LA VEUVE  
R.C.S. Châlons en Champagne  
384 894 325

Par décision de l'assemblée générale extraordinaire du 15 juin 2026, les associés ont décidé du point suivant, à compter du 15 juin 2026 :

Extension de l'objet social à l'activité suivante : L'exploitation d'installations de production d'électricité utilisant l'énergie radiative du soleil dont les générateurs sont fixés ou intégrés aux bâtiments dont elle est locataire ou propriétaire.

Pour avis : La gérance.

M2607554

## SCI DE VALMOLIN

Forme : Société civile immobilière  
Au capital de 362 216,52 €  
Siège social :  
23, rue Hincmar - REIMS (51100)  
R.C.S. REIMS 394 522 825

## AVIS DE TRANSFERT DE SIEGE SOCIAL

Aux termes d'un PV d'AG du 19 Juin 2026, le transfert du siège social a été décidé et l'article 5 des statuts modifié comme suit :

ANCIENNE MENTION : Le siège social de la société est fixé : 23 rue Hincmar, 51100 Reims

NOUVELLE MENTION : Le siège social de la société est fixé : 12 rue du Clou dans le Fer, 51100 Reims.

L'inscription modificative sera portée au R.C.S. de REIMS.

Pour avis et mention,  
Maître Martin ROUZEAU.

M2607577

## SCI DE VALMOLIN

Forme : Société civile immobilière  
Au capital de 362 216,52 €  
Siège social :  
23, rue Hincmar - REIMS (51100)  
R.C.S. REIMS 394 522 825

## AVIS DE REDUCTION DE CAPITAL

L'AGE du 16 Juin 2026 a décidé de diminuer le capital social de 82.018,10 € en le portant de 444.234,62 € à 362.216,52 €, par retrait d'actifs immobiliers.

L'article 7 des statuts a été modifié en conséquence.

L'inscription modificative sera portée au R.C.S. de REIMS.

Pour avis et mention,  
Maître Martin ROUZEAU.

M2607579

## GROUPEMENT FONCIER AGRICOLE DE LA CROISSETTE

Groupeement foncier agricole  
au capital de 305.368,00 Euros  
Siège social :  
4 rue Saint Vincent  
51800 GIZAUCOURT  
R.C.S. Châlons en Champagne  
SIREN 330 075 326

Suivant décision collective des associés en date du vingt-sept mai deux mille vingt-six, Monsieur Hervé DOCHY, demeurant à BRAUX SAINTE COHIERE (51800 Marne), Rue principale, a été nommé gérant, à compter du 27/05/2026

en remplacement de Monsieur Joël DOCHY décédé le 30 octobre 2025.  
L'article 16 des statuts a été modifié en conséquence.  
Mention sera faite au R.C.S. de CHALONS EN CHAMPAGNE.

Pour avis : La gérance.

M2607540

## POURSUITE D'ACTIVITE

## DE MONTBRE

SARL au capital de 1500 €  
Siège social :  
1 Rue de Montbré 51100 REIMS  
898175799 RCS REIMS

L'AGE du 13/05/2025 a décidé la continuation de la société malgré un actif inférieur à la moitié du capital social. Mention au RCS REIMS.  
M2505484

## PNCI

Société par actions simplifiée  
au capital de 10.000 Euros  
Siège social :

1 place de la Tuilerie - 51120 VINDEY  
507 918 639 R.C.S. Reims

Aux termes d'une décision en date du 28 mai 2026, l'associé unique, statuant en application de l'article L. 225-248 du Code de commerce, a décidé qu'il n'y avait pas lieu à dissolution de la société.

Pour avis : Le président.

M2606763

## LA BELLE GRAPPE

Société par actions simplifiée  
au capital de 1.000 Euros  
Siège social :

6 rue Hubert Latham - 51100 REIMS  
931 584 775 R.C.S. Reims

Aux termes d'une décision en date du 17 juin 2026, l'associé unique, statuant en application de l'article L. 225-248 du Code de commerce, a décidé qu'il n'y avait pas lieu à dissolution de la société.

- Statuant en application de l'article L. 225-248 du Code de commerce, il n'y a pas lieu à dissolution de la société.

Pour avis : Le président.

M2607313

## GM PRESTATIONS

Société à responsabilité limitée  
au capital de 70 000 euros  
Siège social :

120 rue de Chamalières  
51420 NOGENT L'ABBESSE  
804 088 250 RCS REIMS

Aux termes d'une décision en date du 30 octobre 2025, l'Associé Unique, statuant en application de l'article L. 223-42 du Code de commerce, a décidé qu'il n'y avait pas lieu à dissolution de la Société.

Pour avis : La gérance.

M2607343



## DU 11 MARS

SAS au capital de 10 000 €  
Siège social : 92 rue de Cernay  
51100 REIMS  
RCS de REIMS n°899 733 612

## AVIS DE POURSUITE D'ACTIVITE

L'AGM du 30/06/2025 a décidé qu'il n'y avait pas lieu à dissolution de la société bien que les capitaux propres soient inférieurs à la moitié du capital social.

Mention au RCS de REIMS.  
M2607423

## 4AG IMMO

SARL au capital de 1 000 euros  
Siège social :  
30 Grande Rue 51530 CUIS  
941 254 120 RCS REIMS

L'AGE du 05/06/2026 a décidé la continuation de la société malgré un actif inférieur à la moitié du capital social. Mention au RCS REIMS  
M2606716



## EMPLOI CHALONNAIS

SAS au capital de 30 000 €  
Siège social :  
6 B rue Jean Jaurès  
51000 CHALONS EN CHAMPAGNE  
RCS de CHALONS-EN-CHAMPAGNE  
n°919 656 462

## AVIS DE POURSUITE D'ACTIVITE

En date du 18/06/2026, l'associé unique a décidé qu'il n'y avait pas lieu à dissolution de la société bien que les capitaux propres soient inférieurs à la moitié du capital social.

Mention au RCS de CHALONS-EN-CHAMPAGNE.  
M2607460



## ALL FILM PROTECT

SASU au capital de 500 €  
Siège social : 13 rue Colonel  
Charbonneaux  
51100 REIMS  
RCS de REIMS n°887 535 631

## AVIS DE POURSUITE D'ACTIVITE

L'AGE du 16/06/2026 a décidé qu'il n'y avait pas lieu à dissolution de la société bien que les capitaux propres soient inférieurs à la moitié du capital social.

Mention au RCS de REIMS.  
Le gérant

M2607467

## Vg2D Pharma

Société par actions simplifiée  
au capital de 15 000,00 €  
Siège social :  
2 avenue Robert Schuman  
51100 Reims  
984 188 870 RCS Reims

Aux termes du procès-verbal de l'assemblée générale en date du 9 juin 2026, les associés, statuant en application de l'article L. 225-248 du Code de commerce, ont décidé de ne pas prononcer la dissolution anticipée de la Société et de poursuivre son activité malgré des capitaux propres inférieurs à la moitié du capital social.

Mention sera faite au RCS de Reims.  
M2607493

**ANNONCES LEGALES**  
**DERNIER DELAI**  
**POUR VOS PUBLICATIONS :**  
**JEUDI 16 HEURES**  
[annoncelegale.pamb@legalfnet.org](mailto:annoncelegale.pamb@legalfnet.org)

## DISSOLUTION

## DE SOCIETE



## FCN Epernay

2 rue Léger Bertin - BP 15  
51201 EPERNAY CEDEX  
Tél. : 03.26.54.14.44

## SCI JUEMLOU

SCI au capital de 1 500 €  
2 rue du Moulin - 51150 AMBONNAY  
RCS REIMS 799 767 108

## Avis de dissolution anticipée

L'Assemblée Générale Extraordinaire réunie le 30 juin 2026 a décidé la dissolution anticipée de la Société à compter de ce jour et sa mise en liquidation amiable sous le régime conventionnel dans les conditions prévues par les statuts et les délibérations de ladite assemblée.

Elle a nommé comme liquidateur M<sup>me</sup> Sophie DETHUNE, demeurant : 2 rue du Moulin - 51150 AMBONNAY, pour toute la durée de la liquidation, avec les pouvoirs les plus étendus tels que déterminés par la loi et les statuts pour procéder aux opérations de liquidation, réaliser l'actif, acquitter le passif, et l'a autorisé à continuer les affaires en cours et à en engager de nouvelles pour les besoins de la liquidation.

Le siège de la liquidation est fixé : 2 rue du Moulin - 51150 AMBONNAY. C'est à cette adresse que la correspondance devra être envoyée et que les actes et documents concernant la liquidation devront être notifiés.

Les actes et pièces relatifs à la liquidation seront déposés au greffe du Tribunal de Commerce de REIMS, en annexe au Registre du Commerce et des Sociétés.

Pour avis : Le liquidateur.

M2606574



## FCN Epernay

2 rue Léger Bertin - BP 15  
51201 EPERNAY CEDEX  
Tél. : 03.26.54.14.44

## LA FEUILLE D'OR

SARL au capital de 8 000 €  
Siège social :  
21 rue Gambetta - 51200 EPERNAY  
RCS REIMS 834 479 305

## AVIS DE DISSOLUTION ANTICIPÉE

L'Assemblée Générale Extraordinaire réunie le 29 avril 2026 a décidé la dissolution anticipée de la Société à compter de ce jour et sa mise en liquidation amiable sous le régime conventionnel dans les conditions prévues par les statuts et les délibérations de ladite assemblée.

Elle a nommé comme liquidateur M<sup>me</sup> Maria MONTEIRO, demeurant : 27 rue Jacques Pernet - 51530 MAGENTA, pour toute la durée de la liquidation, avec les pouvoirs les plus étendus tels que déterminés par la loi et les statuts pour procéder aux opérations de liquidation, réaliser l'actif, acquitter le passif, et l'a autorisé à continuer les affaires en cours et à en engager de nouvelles pour les besoins de la liquidation.

Le siège de la liquidation est fixé 27 rue Jacques Pernet - 51530 MAGENTA. C'est à cette adresse que la correspondance devra être envoyée et que les actes et documents concernant la liquidation devront être notifiés.

Les actes et pièces relatifs à la liquidation seront déposés au greffe du Tribunal de Commerce de REIMS, en annexe au Registre du Commerce et des Sociétés.

M2607083



FCN Reims Moissons  
7 Rue Gabriel Voisin - CS80018  
51686 REIMS CEDEX 2

## NRR

Société à responsabilité limitée  
en liquidation  
au capital de 1.000 Euros  
Siège social :

2 place Pierre Mendès France  
et 26 rue Gambetta  
51200 EPERNAY

Siège de liquidation :  
3 rue Saint Pierre, La Renarderie  
51270 MONTMORT LUCY  
853 233 971 R.C.S. Reims

L'assemblée générale extraordinaire réunie le 18 juin 2026 a décidé la dissolution anticipée de la société à compter du même jour et sa mise en liquidation amiable sous le régime conventionnel dans les conditions prévues par les statuts et les délibérations de ladite assemblée.

Elle a nommé comme liquidateur Monsieur Bertrand DEBARLE, demeurant 3 rue Saint Pierre, La Renarderie - 51270 MONTMORT LUCY, pour toute la durée de la liquidation, avec les pouvoirs les plus étendus tels que déterminés par la loi et les statuts pour procéder aux opérations de liquidation, réaliser l'actif, acquitter le passif, et l'a autorisé à continuer les affaires en cours et à en engager de nouvelles pour les besoins de la liquidation.

Le siège de la liquidation est fixé 3 rue Saint Pierre, La Renarderie - 51270 MONTMORT LUCY. C'est à cette adresse que la correspondance devra être envoyée et que les actes et documents concernant la liquidation devront être notifiés.

Les actes et pièces relatifs à la liquidation seront déposés au greffe du tribunal de commerce REIMS, en annexe au Registre du Commerce et des Sociétés.

Pour avis : Le liquidateur.

M2607296



## C.COUTELET

Société par actions simplifiée  
en liquidation  
au capital de 1.000 Euros  
Siège social :

32 avenue Alfred Anatol Thévenet  
51530 MAGENTA  
Siège de liquidation :

32 avenue Alfred Anatol Thévenet  
51530 MAGENTA  
847 662 350 R.C.S. Reims

Aux termes d'une décision unanime en date du 18 juin 2026, la collectivité des associés a décidé la dissolution anticipée de la société à compter 18 juin 2026 et sa mise en liquidation amiable sous le régime conventionnel dans les conditions prévues par les statuts et les décisions de ladite collectivité.

Elle a nommé comme liquidateur Monsieur Maxence DYJAK, demeurant 32 avenue Alfred Anatol Thévenet - 51530 MAGENTA, pour toute la durée de la liquidation, avec les pouvoirs les plus étendus tels que déterminés par la loi et les statuts pour procéder aux opérations de liquidation, réaliser l'actif, acquitter le passif, et l'a autorisé à continuer les affaires en cours et à en engager de nouvelles pour les besoins de la liquidation.

Le siège de la liquidation est fixé 32 avenue Alfred Anatol Thévenet - 51530 MAGENTA.

C'est à cette adresse que la correspondance devra être envoyée et que les actes et documents concernant la liquidation devront être notifiés.

Les actes et pièces relatifs à la liquidation seront déposés au greffe du tribunal de commerce de REIMS, en annexe au Registre du Commerce et des Sociétés.

Pour avis.

M2607355

# Toutes les annonces légales de votre département sur matot-braine.fr

## Marne



**FCN Epernay**  
2 rue Léger Bertin - BP 15  
51201 EPERNAY CEDEX  
Tél. : 03.26.54.14.44

### CCH CONTROL

SARL au capital de 10 000 €  
rue des Sablons  
ZI LES VARENNES  
51700 DORMANS  
RCS REIMS 438 383 515

#### Avis de dissolution anticipée

L'Assemblée Générale Extraordinaire réunie le 13 mai 2026 a décidé la dissolution anticipée de la Société à compter de ce jour et sa mise en liquidation amiable sous le régime conventionnel dans les conditions prévues par les statuts et les délibérations de ladite assemblée.

Elle a nommé comme liquidateur M. Daniel HUGUENIN, demeurant : 50 rue Saint Denis - 02130 VILLERS SUR FÈRE, pour toute la durée de la liquidation, avec les pouvoirs les plus étendus tels que déterminés par la loi et les statuts pour procéder aux opérations de liquidation, réaliser l'actif, acquitter le passif, et l'a autorisé à continuer les affaires en cours et à en engager de nouvelles pour les besoins de la liquidation.

Le siège de la liquidation est fixé 50 rue Saint Denis - 02130 VILLERS SUR FÈRE. C'est à cette adresse que la correspondance devra être envoyée et que les actes et documents concernant la liquidation devront être notifiés.

Les actes et pièces relatifs à la liquidation seront déposés au greffe du Tribunal de Commerce de REIMS, en annexe au Registre du commerce et des sociétés.

Pour avis : Le liquidateur.

M2607368



### YING EPERNAY

Société à responsabilité limitée  
au capital de 26.205,30 €  
en cours de liquidation  
Siège social/ siège de liquidation :  
189 avenue Jean Jaurès  
51100 REIMS  
501 188 312 R.C.S. Reims

L'AGE réunie le 28/02/2026, a décidé la dissolution anticipée de la société à compter du même jour et sa mise en liquidation amiable sous le régime conventionnel dans les conditions prévues par les statuts et les délibérations de ladite assemblée.

Elle a nommé comme liquidateur Monsieur Louis XU, demeurant 189 avenue Jean Jaurès - 51100 REIMS, pour toute la durée de la liquidation, avec les pouvoirs les plus étendus tels que déterminés par la loi et les statuts pour procéder aux opérations de liquidation, réaliser l'actif, acquitter le passif, et l'a autorisé à continuer les affaires en cours et à en engager de nouvelles pour les besoins de la liquidation.

Le siège de la liquidation est fixé demeurant 189 avenue Jean Jaurès - 51100 REIMS. C'est à cette adresse que la correspondance devra être envoyée et que les actes et documents concernant la liquidation devront être notifiés.

Les actes et pièces relatifs à la liquidation seront déposés au greffe du tribunal de commerce de REIMS, en annexe au Registre du Commerce et des Sociétés.

Pour avis.

M2607376

### SIC

Société à Responsabilité Limitée en liquidation  
Au capital de 7 650 euros  
Siège social : ZA LE TUMOY  
51400 MOURMELON-LE-GRAND  
Siège de liquidation : ZA LE TUMOY  
51400 MOURMELON LE GRAND  
444 121 826 RCS CHALONS EN CHAMPAGNE

Aux termes d'une décision en date du 30 mai 2026, l'Associé Unique a décidé la dissolution anticipée de la Société à compter de ce jour et sa mise en liquidation amiable sous le régime conventionnel.

Monsieur Thierry CHANTREUX, demeurant 9 PLACE JEAN JAURES 51400 MOURMELON LE GRAND, Associé Unique, exercera les fonctions de liquidateur pour réaliser les opérations de liquidation et parvenir à la clôture de celle-ci.

Le siège de la liquidation est fixé ZA LE TUMOY 51400 MOURMELON LE GRAND. C'est à cette adresse que la correspondance devra être envoyée et que les actes et documents concernant la liquidation devront être notifiés.

Les actes et pièces relatifs à la liquidation seront déposés au greffe du Tribunal de Commerce de CHALONS EN CHAMPAGNE, en annexe au Registre du commerce et des sociétés.

Pour avis : Le liquidateur.

M2607178

### SCI LES ECRINS

Société civile immobilière en liquidation  
Au capital de 1 524,49 euros  
Siège de liquidation :  
10 Chemin de Chalons  
51110 LAVANNES  
378 096 424 RCS REIMS

#### Avis de dissolution

L'Assemblée Générale Extraordinaire réunie le 15 mai 2026 a décidé la dissolution anticipée de la Société à compter du même jour et sa mise en liquidation amiable sous le régime conventionnel dans les conditions prévues par les statuts et les délibérations de ladite assemblée.

Elle a nommé comme liquidateur Monsieur Bertrand SCHUPPE, demeurant 10 chemin de Châlons - 51110 LAVANNES, pour toute la durée de la liquidation, avec les pouvoirs les plus étendus tels que déterminés par la loi et les statuts pour procéder aux opérations de liquidation, réaliser l'actif, acquitter le passif, et l'a autorisé à continuer les affaires en cours et à en engager de nouvelles pour les besoins de la liquidation.

Le siège de la liquidation est fixé 10 Chemin de Châlons - 51110 LAVANNES. C'est à cette adresse que la correspondance devra être envoyée et que les actes et documents concernant la liquidation devront être notifiés.

Les actes et pièces relatifs à la liquidation seront déposés au greffe du Tribunal de Commerce de REIMS, en annexe au Registre du commerce et des sociétés.

Pour avis : Le liquidateur.

M2607211



### INTERCUISTO ERLON

Société à responsabilité limitée  
au capital de 20.000 €  
en cours de liquidation  
Siège social/ siège de liquidation :  
189 avenue Jean Jaurès  
51100 REIMS  
811 676 881 R.C.S. Reims

L'AGE réunie le 12/09/2022, a décidé la dissolution anticipée de la société à compter du même jour et sa mise en liquidation amiable sous le régime conventionnel dans les conditions prévues par les statuts et les délibérations de ladite assemblée.

Elle a nommé comme liquidateur Monsieur Louis XU, demeurant 189 avenue Jean Jaurès - 51100 REIMS, pour toute la durée de la liquidation, avec les pouvoirs les plus étendus tels que déterminés par la loi et les statuts pour procéder aux opérations de liquidation, réaliser l'actif, acquitter

le passif, et l'a autorisé à continuer les affaires en cours et à en engager de nouvelles pour les besoins de la liquidation.

Le siège de la liquidation est fixé demeurant 189 avenue Jean Jaurès - 51100 REIMS. C'est à cette adresse que la correspondance devra être envoyée et que les actes et documents concernant la liquidation devront être notifiés.

Les actes et pièces relatifs à la liquidation seront déposés au greffe du tribunal de commerce de REIMS, en annexe au Registre du Commerce et des Sociétés.

Pour avis.

M2607377

### ADB

Société à Responsabilité Limitée  
au capital de 87 600 euros  
Siège social :  
Rue Jules Romains  
51350 CORMONTREUIL  
Siège de liquidation :  
4 Lotissement la Jacquessonne  
51140 BRANSCOURT  
450 103 171 RCS REIMS

L'A.G.E. réunie le 24/06/2026 a décidé la dissolution anticipée de la Société à compter de ce jour et sa mise en liquidation amiable sous le régime conventionnel dans les conditions prévues par les statuts et les délibérations de ladite assemblée.

Elle a nommé comme liquidateur Pascale ROMEJKA demeurant 4 Lotissement la Jacquessonne 51140 BRANSCOURT pour toute la durée de la liquidation, avec les pouvoirs les plus étendus tels que déterminés par la loi et les statuts pour procéder aux opérations de liquidation, réaliser l'actif, acquitter le passif, et l'a autorisé à continuer les affaires en cours et à en engager de nouvelles pour les besoins de la liquidation.

Le siège de la liquidation est fixé 4 Lotissement la Jacquessonne 51140 BRANSCOURT. C'est à cette adresse que la correspondance devra être envoyée et que les actes et documents concernant la liquidation devront être notifiés.

Les actes et pièces relatifs à la liquidation seront déposés au greffe du Tribunal de Commerce de Reims, en annexe au RCS.

Pour avis Le Liquidateur

M2607482

### CLOTURE DE LIQUIDATION



**FCN Reims Farman**  
7 rue Gabriel Voisin  
B.P. 318  
51688 REIMS CEDEX 2  
Tél. : 03.26.09.24.66

### SOCIETE CIVILE IMMOBILIERE DE LA ROSERAIE

Société civile immobilière en liquidation  
Au capital de 4 320 €  
Siège social et siège de liquidation :  
16, rue des Moissons  
51100 REIMS  
313 975 468 RCS REIMS

#### AVIS DE CLOTURE DE LIQUIDATION

L'Assemblée Générale réunie le 23 juin 2026 au siège de liquidation a approuvé le compte définitif de liquidation, déchargé Madame Jeanne -Marie NETCHEVITCH, demeurant 16, rue des Moissons à REIMS (51100), de son mandat de liquidateur, donné à ce dernier quitus de sa gestion et constaté la clôture de la liquidation à compter du jour de ladite assemblée.

Les comptes de liquidation seront déposés au greffe du Tribunal de Commerce de REIMS, en annexe au Registre du commerce et des sociétés.

Pour avis - Le Liquidateur

M2607449



**FCN Epernay**  
2 rue Léger Bertin - BP 15  
51201 EPERNAY CEDEX  
Tél. : 03.26.54.14.44

### SCI JCL

SCI en liquidation au capital de 1 500 €  
Siège social :  
160 avenue du Maréchal Foch  
51200 EPERNAY  
Siège de liquidation :  
95 rue du Bois Ridet  
51530 MOSLINS  
RCS REIMS 483 645 065

#### Avis de clôture de liquidation

L'Assemblée Générale réunie le 31 janvier 2024 au 95 rue du Bois Ridet - 51530 MOSLINS a approuvé le compte définitif de liquidation, déchargé M<sup>me</sup> Emmanuelle CRETE, demeurant : 95 rue du Bois Ridet - 51530 MOSLINS, de son mandat de liquidateur, donné à ce dernier quitus de sa gestion et constaté la clôture de la liquidation à compter du jour de ladite assemblée.

Les comptes de liquidation seront déposés au greffe du Tribunal de Commerce de REIMS, en annexe au Registre du commerce et des sociétés.

Pour avis : Le liquidateur.

M2509085



**FCN Epernay**  
2 rue Léger Bertin - BP 15  
51201 EPERNAY CEDEX  
Tél. : 03.26.54.14.44

### SCI SORELLA

SCI en liquidation au capital de 1 000 €  
Siège social et de liquidation : 2 rue du Moulin - 51150 AMBONNAY  
RCS REIMS 978 149 904

#### Avis de clôture de liquidation

L'Assemblée Générale réunie le 31 décembre 2025 au 2 rue du Moulin - 51150 AMBONNAY a approuvé le compte définitif de liquidation, déchargé M<sup>me</sup> Sophie DETHUNE, demeurant : 2 rue du Moulin - 51150 AMBONNAY, de son mandat de liquidateur, donné à ce dernier quitus de sa gestion et constaté la clôture de la liquidation à compter du jour de ladite assemblée.

Les comptes de liquidation seront déposés au greffe du Tribunal de Commerce de REIMS, en annexe au Registre du commerce et des sociétés.

Pour avis : Le liquidateur.

M2607408

### SE FERRE BELLE

Société à responsabilité limitée en liquidation  
au capital de 2.000 €  
Siège social :  
12 rue Maréchal Joffre  
51230 FERRE CHAMPENOISE  
Siège de liquidation :  
12 rue Maréchal Joffre  
51230 FERRE CHAMPENOISE  
801 242 439 R.C.S. Reims

Aux termes d'une décision en date du 30 avril 2026 au 12 rue Maréchal Joffre - 51230 FERRE CHAMPENOISE, l'associée unique, après avoir entendu le rapport du liquidateur, a approuvé le compte définitif de liquidation, déchargé Madame Christelle POUCEINEAU, demeurant 234 rue Jeanne d'Arc - 51230 FERRE CHAMPENOISE, de son mandat de liquidateur, lui a donné quitus de sa gestion et a prononcé la clôture de la liquidation.

Les comptes de liquidation sont déposés au greffe du tribunal de Commerce de REIMS, en annexe au Registre du Commerce et des Sociétés et la société sera radiée dudit registre.

Pour avis : Le liquidateur.

M2605363



### VITRY LE FRANCOIS ENTREPOTS

SARL en liquidation  
au capital de 315.860 €  
Siège social : 53 faubourg de Saint-Dizier 51300 VITRY LE FRANÇOIS  
334 214 400  
R.C.S. Châlons en Champagne

L'assemblée du 04/06/2026 a approuvé les comptes de liquidation, donné quitus de sa gestion au liquidateur et prononcé la clôture des opérations de liquidation.  
Radiation au R.C.S. de CHÂLONS EN CHAMPAGNE.  
M2607342

### JPS AUTOMOBILE GARAGE DE TAISSY

SASU au capital de 7 622,45 €  
Siège social : 46 rue Colbert  
51500 TAISSY  
RCS de REIMS n°403 012 537

#### AVIS DE LIQUIDATION

En date du 19/06/2026, l'associé unique a approuvé les comptes de liquidation, déchargé le liquidateur M. SCHOENY Jean-Paul de son mandat, lui a donné quitus de sa gestion et a constaté la clôture des opérations de liquidation à compter du 30/04/2026.

Les comptes de la liquidation seront déposés au greffe du Tribunal de Commerce de REIMS.  
M2607314

### SCI LES ECRINS

Société civile immobilière en liquidation  
Au capital de 1 524,49 euros  
Siège de liquidation : 10 Chemin de Chalons 51110 LAVANNES  
378 096 424 RCS REIMS

#### Avis de clôture de liquidation

L'Assemblée Générale réunie le 31 mai 2026 au 10 Chemin de Chalons - 51110 LAVANNES a approuvé le compte définitif de liquidation, déchargé Monsieur Bertrand SCHUPPE, demeurant 10 Chemin de Châlons - 51110 LAVANNES, de son mandat de liquidateur, donné à ce dernier quitus de sa gestion et constaté la clôture de la liquidation à compter du jour de ladite assemblée.

Les comptes de liquidation seront déposés au greffe du Tribunal de Commerce de REIMS, en annexe au Registre du commerce et des sociétés.

Pour avis : Le liquidateur.

M2607248



**FCN Reims Moissons**  
7 Rue Gabriel Voisin - CS80018  
51686 REIMS CEDEX 2

### ZUBA CAFE

Société par actions simplifiée en liquidation au capital de 1 000 €  
Siège social et de liquidation :  
9 Rue Marcel Thil 51100 REIMS  
985 240 936 RCS REIMS

L'Assemblée Générale Ordinaire réunie le 9 avril 2026 a approuvé le compte définitif de liquidation, déchargé Madame Anaïs CYATWA, demeurant 9 rue Marcel Thil 51100 REIMS de son mandat de liquidateur, donné à ce dernier quitus de sa gestion et constaté la clôture de la liquidation à compter du jour de ladite assemblée.

Les comptes de liquidation sont déposés au Greffe du Tribunal de Commerce de REIMS, en annexe au Registre du commerce et des sociétés et la Société sera radiée dudit registre.

Pour avis : Le liquidateur.

M2607306

### SASU DEFONTAINE CONSEILS

au capital de 5 000 euros  
Siège social :  
2 bis rue de Reims 51150 AMBONNAY  
RCS REIMS 839 291 200  
Société en liquidation

Aux termes d'une délibération en date du 31 mars 2026 : L'assemblée générale approuve le compte définitif de liquidation, décharge Monsieur Stéphane DEFONTAINE demeurant 2 bis rue de Reims 51150 AMBONNAY de son mandat de liquidateur, donne à ce dernier quitus de sa gestion, et constate la clôture de la liquidation à compter de ce jour.

Les comptes de liquidation seront déposés au greffe du tribunal de commerce de Reims, en annexe au R.C.S.

Pour avis : le liquidateur

M2607420

### PLACE ROYALE

Société à responsabilité limitée  
au capital de 8 000 euros  
Siège social :  
1, rue de l'Arbalète 51100 REIMS  
Siège de liquidation :  
1, rue de l'Arbalète 51100 REIMS  
803 859 602 RCS REIMS

L'Assemblée Générale réunie le 31.12.2025 au siège de liquidation a approuvé le compte définitif de liquidation, déchargé Monsieur Benoît MIGNEAUX demeurant 17, allée Pearl Buck 51430 BEZANNES, de son mandat de liquidateur, donné à ce dernier quitus de sa gestion et constaté la clôture de la liquidation à compter du jour de ladite assemblée.

Les comptes de liquidation seront déposés au greffe du Tribunal de Commerce de Reims, en annexe au Registre du commerce et des sociétés et la société sera radiée dudit registre.

Pour avis Le Liquidateur

M2607530

### LES POPINES BY KELLY

EURL au capital de 1 000 €  
Siège social : 4 rue du Moulin  
51150 BOUZY  
RCS de REIMS n°984 651 224

#### AVIS DE LIQUIDATION

En date du 31/12/2025, l'associé unique a approuvé les comptes de liquidation, déchargé le liquidateur M<sup>me</sup> MOUTINHO Kelly de son mandat, lui a donné quitus de sa gestion et a constaté la clôture des opérations de liquidation à compter du 31/12/2025.

Les comptes de la liquidation seront déposés au greffe du Tribunal de Commerce de REIMS.  
M2607555



**FCN Epernay**  
2 rue Léger Bertin - BP 15  
51201 EPERNAY CEDEX  
Tél. : 03.26.54.14.44

### LA FEUILLE D'OR

SARL en liquidation  
au capital de 8 000 €  
Siège social :  
21 rue Gambetta - 51200 EPERNAY  
Siège de liquidation : 27 rue Jacques Pernet 51530 MAGENTA  
RCS REIMS 834 479 305

#### AVIS DE CLOTURE DE LIQUIDATION

L'Assemblée Générale réunie le 30 avril 2026 au 27 rue Jacques Pernet - 51530 MAGENTA a approuvé le compte définitif de liquidation, déchargé M<sup>me</sup> Maria MONTEIRO, demeurant : 27 rue Jacques Pernet - 51530 MAGENTA, de son mandat de liquidateur, donné à cette dernière quitus de sa gestion et constaté la clôture de la liquidation à compter du jour de ladite assemblée.

Les comptes de liquidation seront déposés au greffe du Tribunal de Commerce de REIMS, en annexe au Registre du commerce et des sociétés et la société sera radiée dudit registre.

Pour avis, Le Liquidateur.

M2607099

## Toutes les annonces légales de votre département sur matot-braine.fr

## Marne

## SCI LES GRANDS RUISSEAU

Société civile en liquidation  
Au capital de 1 524.49 euros  
Siège social : 8 RUE DE LA LIBERATION 51360 PRUNAY  
Siège de liquidation : 8 RUE DE LA LIBERATION 51360 PRUNAY  
421 823 170 RCS REIMS

L'assemblée générale a approuvé les comptes de liquidation, donné quitus au liquidateur et l'a déchargé de son mandat, prononcé la clôture de la liquidation de la société en date du 12/06/2026. Les comptes de liquidation seront déposés au GTC de REIMS. M2607568

## ZERDA GOLD

Société par actions simplifiée en liquidation  
Au capital de 2 000 euros  
Siège social :  
192 Rue de Vesle 51100 REIMS  
Siège de liquidation :  
1 Rue Albert Caquot  
08000 CHARLEVILLE MEZIERES  
951 220 284 RCS REIMS

Aux termes d'une décision en date du 25 juin 2026 à Charleville-Mézières l'Associée Unique, après avoir entendu le rapport du liquidateur, a approuvé le compte définitif de liquidation, déchargé Madame Tenzile CAN, demeurant 1 Rue Albert Caquot, 08000 CHARLEVILLE MEZIERES, de son mandat de liquidateur, lui a donné quitus de sa gestion et prononcé la clôture de la liquidation.

Les comptes de liquidation sont déposés au greffe du tribunal de commerce de REIMS, en annexe au Registre du commerce et des sociétés et la Société sera radiée dudit registre.  
Pour avis Le Liquidateur  
M2607551

## SCI

## «MARGUERITE»

Société en cours de liquidation  
Capital social : 4.850 Euros  
Siège social :  
14 rue du Flocmagny  
51000 CHALONS EN CHAMPAGNE  
R.C.S. Châlons en Champagne  
429 086 614

Aux termes d'une délibération en date du 02/03/2026, la collectivité des associés, après avoir entendu la lecture du rapport de Monsieur Michel AUBERTIN, liquidateur, a approuvé les comptes de liquidation, donné quitus au liquidateur, l'a déchargé de son mandat et a prononcé la clôture des opérations de liquidation.

Les comptes de liquidation ont été déposés au greffe du tribunal de commerce de CHALONS EN CHAMPAGNE.  
Pour avis : Le liquidateur.  
M2607250

## AVIS DIVERS

## Plurial Novilia

Groupe ActionLogement

## PLURIAL NOVILIA

REIMS - APPARTEMENT :  
5 Allée Jacques Simon T1 53.26 m<sup>2</sup>  
Carrez - lot 226 - DPE : C Cave - Parking  
en sous-sol - 87 500 € - réf : ER.10375  
Frais de notaire réduits et frais de notaire offerts aux locataires PLURIAL NOVILIA.

Les délais de remise de offres, les priorités des candidatures, le prix et les conditions de ressources sont établis conformément aux dispositions de l'article L443-11 et suivants du CCH. Vente ouverte à titre de résidence principale. Visites sur RDV, renseignements et dépôt des dossiers complets en contactant le commercialisateur. Délais de remise des offres prioritaires\* : 1 mois à compter de la dernière annonce légale. Remise des offres : par mail uniquement. Offre et prix soumis à condition de ressources. Les délais de remise de offres, priorités des candidatures, le prix et les conditions de ressources relèvent de l'article L443-11 et suivants du CCH. Frais de notaire réduits et pas de frais de notaire pour les locataires PLURIAL NOVILIA  
M2607308

## Plurial Novilia

Groupe ActionLogement

## PLURIAL NOVILIA

REIMS - APPARTEMENT : 1 Allée Jacques Simon T4 87.85 m<sup>2</sup> 3<sup>ème</sup> étage parking DPE : C - ref : ER.10270 - Prix 133 500 €

Ventes ouvertes à titre de résidence principale, réservées en priorité pendant 1 mois aux locataires du parc social du département (à compter de la date de parution)

Frais de notaire réduits et frais de notaire offerts aux locataires PLURIAL NOVILIA.

Visites sur rendez-vous, renseignements et dépôt des candidatures avec dossier complet en contactant le commercialisateur. Délais de remise des offres prioritaires\* : 1 mois à compter de la parution de l'annonce légale.  
Remise des offres\* : Par mail.  
Offre et prix soumis à condition de ressources\*

Les délais de remise de offres, les priorités des candidatures, le prix et les conditions de ressources sont établis conformément aux dispositions de l'article L443-11 et suivants du CCH.  
M2607500

## Plurial Novilia

Groupe ActionLogement

## PLURIAL NOVILIA

REIMS - APPARTEMENTS :  
- 26 rue Pontgivar - T2 au 1<sup>er</sup> étage - 48,97 m<sup>2</sup> Carrez - lot 99 CAVE + PK - DPE : D - 112 000 € - réf : ER.11781  
- 2 rue Senart - T3 au RDC - 59,53 m<sup>2</sup> Carrez - lot 1 CAVE + PK - DPE : D - 119 500 € - réf : ER.11746

Ventes ouvertes à titre de résidence principale, réservées en priorité pendant 1 mois aux locataires du parc social du département (à compter de la date de parution)

Frais de notaire réduits et frais de notaire offerts aux locataires PLURIAL NOVILIA.

Renseignements : 07 85 64 76 66  
Visites sur rendez-vous, renseignements et dépôt des candidatures avec dossier complet en contactant le commercialisateur. Délais de remise des offres prioritaires\* : 1 mois à compter de la parution de l'annonce légale.

Remise des offres\* : Par mail.  
Offre et prix soumis à condition de ressources\*  
Les délais de remise de offres, les priorités des candidatures, le prix et les conditions de ressources sont établis conformément aux dispositions de l'article L443-11 et suivants du CCH.  
M2607581

## Plurial Novilia

Groupe ActionLogement

## PLURIAL NOVILIA

Appartement - 4 RUE BERTRAND DE VOGUE - T5 au 1<sup>er</sup> étage - 107 m<sup>2</sup> environ - lot 104 - DPE : C - box sous-sol, lot à préciser - 192 500 ! - réf. ER.16522.

Ventes ouvertes à titre de résidence principale, réservées en priorité pendant 1 mois aux locataires du parc social du département (à compter de la date de parution)

Frais de notaire réduits et frais de notaire offerts aux locataires PLURIAL NOVILIA.

Renseignements : 06 16 56 05 91  
Visites sur rendez-vous, renseignements et dépôt des candidatures avec dossier complet en contactant le commercialisateur. Délais de remise des offres prioritaires\* : 1 mois à compter de la parution de l'annonce légale.

Remise des offres\* : par mail, remise en main propre ou par tout autre moyen.  
Offre et prix soumis à condition de ressources\*  
Les délais de remise de offres, les priorités des candidatures, le prix et les conditions de ressources sont établis conformément aux dispositions de l'article L443-11 et suivants du CCH 207538  
M2607584

## Plurial Novilia

Groupe ActionLogement

## PLURIAL NOVILIA

REIMS - APPARTEMENT :  
134 rue Brosolette - T3 au 6<sup>e</sup> - 63,41 m<sup>2</sup> Carrez - lot 38 - DPE : E - PK EXT - 119 500 € - réf : ER.08899

Ventes ouvertes à titre de résidence principale, réservées en priorité pendant 1 mois aux locataires du parc social du département (à compter de la date de parution)

Frais de notaire réduits et frais de notaire offerts aux locataires PLURIAL NOVILIA.

Renseignements : 06 37 03 55 14  
Visites sur rendez-vous, renseignements et dépôt des candidatures avec dossier complet en contactant le commercialisateur. Délais de remise des offres prioritaires\* : 1 mois à compter de la parution de l'annonce légale.  
Remise des offres\* : Par mail.  
Offre et prix soumis à condition de ressources\*

Les délais de remise de offres, les priorités des candidatures, le prix et les conditions de ressources sont établis conformément aux dispositions de l'article L443-11 et suivants du CCH.  
M2607457

## SUCCESSION DE MADAME ANNIE JEANNE HENRY

## Déclaration d'acceptation de la succession à concurrence de l'actif net, après le décès de Madame Annie STANIEWSKI

Suivant acte reçu par Maître Sophie COLLET-MONOD, Notaire à SIGNY L'ABBAYE, le 2 juin 2026, dont une copie a régulièrement transmise au greffe du tribunal judiciaire de REIMS :

1. Mademoiselle Laurine Annie STANIEWSKI, militaire, demeurant à MIRECOURT (88500), 333 avenue Maréchal de l'attre de Tassigny, née à REIMS (51100), le 26 juillet 2002. Célibataire. Partenaire de Monsieur Dylan Georges Théophile MARCEAU, aux termes d'un pacte civil de solidarité du 9 juillet 2022 enregistré à la mairie de BAZANCOURT (51110), le 15 juillet 2022. Pacsé sous le régime de l'indivision ;

2. Mademoiselle Charline Jacqueline STANIEWSKI, étudiante, demeurant à MARCELLAZ (74250), 212 chemin des champs Clavel, née à REIMS (51100), le 26 juillet 2002. Célibataire. Non soumise à un pacs ou partenariat ;

Ont déclaré vouloir accepter à concurrence de l'actif net la succession de Madame Annie, Jeanne HENRY, en son vivant femme de ménage, ayant demeuré à REIMS (51100), 1 allée Pierre Grandremy, née à REIMS (51100), le 24 juin 1945. Veuve de Monsieur Jean STANIEWSKI, et non remariée. Décédée à REIMS (51100), le 16 avril 2025.

Election de domicile est faite à l'office notarial susvisé.

L'inventaire a été effectué le 11 juin 2026 par Maître Sophie COLLET-MONOD Notaire susnommé.

Pour avis unique.

M2607360

## TRIBUNAUX

## DE COMMERCE

## EXTRAIT DES MINUTES DU GREFFE DU TRIBUNAL JUDICIAIRE DE CHALONS EN CHAMPAGNE

Par jugement en date du 16 Juin 2026, le tribunal judiciaire de CHALONS EN CHAMPAGNE a ordonné l'ouverture d'une procédure de redressement judiciaire à l'égard de :

## l'E.A.R.L. MENISSIER CHRISTOPHE

sis Rue de Matignicourt 51290 LARZICOURT (N° RG 26/01552), nommé en qualité de mandataire judiciaire Me Amandine RIQUELME, 13 bis bd Foch 51100 REIMS ;

Les déclarations de créances doivent être déposées auprès du mandataire judiciaire dans un délai de deux mois à compter de la publication de l'extrait de jugement au BODACC.

Pour extrait conforme, Le Greffier  
M2607301

## TRANSMISSION

## UNIVERSELLE

## DE PATRIMOINE

SOCIÉTÉ D'AVOCATS  
**LORETTE**  
et ASSOCIÉS  
34 rue des Moulins - 51100 REIMS

## FLYPUMP

SARLU au capital de 500 000 €  
Siège social : 1 rue des Moissons - ZAC Witry-Caurel  
51420 WITRY LES REIMS  
RCS de REIMS n°790 957 989

## Avis de dissolution

Suivant décision en date du 19/06/2026, l'associé unique AMP FINANCIERE, SAS au capital de 1 333 500 €, située au 1 rue des Moissons - ZAC Witry-Caurel - BP2 51420 WITRY LES REIMS immatriculée au RCS de REIMS sous le n°353 847 734 a décidé la dissolution sans liquidation de la société à compter du 19/06/2026, entraînant la transmission universelle de son patrimoine, conformément aux termes de l'article 1844-5, al. 3 du Code Civil. Les créanciers peuvent former opposition dans les 30 jours de la publication au Bulletin des Annonces Civiles et Commerciales (BODACC) auprès du Tribunal de Commerce de REIMS

Pour avis.

M2607373

## CHANGEMENT DE

## REGIME MATRIMONIAL

CAILTEAUX  
NOTAIRES-DEPUIS 1756  
Notaires de France

## EPOUX ZALEWSKI

## Aménagement de régime matrimonial

Suivant acte reçu par Maître Valentin CAILTEAUX, Notaire associé à WITRY LES REIMS, 2 avenue de Rethel, CRPCEN 51057, le 19 mars 2026, a été reçu l'aménagement de régime matrimonial par modification de la convention d'attribution de la communauté de :

Monsieur Robert ZALEWSKI, agent d'exploitation France Telecom et Madame Odile Marie DRAPPIER, auxiliaire puéricultrice, demeurant ensemble à FRESNE LES REIMS (51110), 4 rue de l'Herminette.  
Monsieur est né à VOUIZIERS (08400) le 18 novembre 1950 ;  
Madame est née à NOUART (08240) le 27 janvier 1953.

Mariés à la mairie de CHALLERANGE (08400) le 30 avril 1976 sans contrat préalable.

Actuellement soumis au régime de la Communauté universelle aux termes de l'acte contenant changement de régime matrimonial reçu par Maître Marie-Aude MOREL-CHERAIN, Notaire à REIMS (51100) le 16 mars 2017, devenu définitif par suite de non opposition.

Les oppositions des créanciers pouvant exister sur le bien apporté, seront reçues dans les trois mois de la présente insertion, en l'Office notarial où domicile a été élu à cet effet.

Pour insertion, le Notaire.  
M2607385

Etude de Gaulle  
NOTAIRES

55 avenue du Général de Gaulle  
51000 CHALONS EN CHAMPAGNE  
etudedegaulle-chalons@notaires.fr

## EPOUX FARAUS

## Avis de changement de régime matrimonial

Suivant acte reçu par Me Etienne VINCENT, Notaire à CHALONS EN CHAMPAGNE (51), 55 av. du Général de Gaulle, CRPCEN 51001, le 16/06/2026, M. André FARAUS et M<sup>me</sup> Elisabeth MARANDAS, demeurant à CHALONS EN CHAMPAGNE (51), 3 rue Charles Picot, mariés initialement à la Mairie de FOUG (54570) le 09/12/1972 sous le régime légal de la communauté de biens réduite aux acquêts ont adopté le régime de la communauté universelle.

Oppositions à adresser dans les trois mois de la date de publication du présent avis par courrier recommandé avec accusé de réception à l'office notarial Me VINCENT où domicile a été élu à cet effet.

Pour avis : Me Etienne VINCENT.  
M2607412

## AVIS

## ADMINISTRATIF

## COMMUNAUTÉ URBAINE DU GRAND REIMS

## Commune de PÉVY

## Instauration du droit de préemption urbain

Par délibération en date du 24 juin 2026, le Conseil Communautaire a instauré le droit de préemption urbain sur la totalité des zones urbaines (U) et à urbaniser (AU) définies au Plan Local d'Urbanisme de la commune de PÉVY.

Ladite délibération ainsi que les plans des zones U et AU du PLU de PÉVY peuvent être consultés à la mairie de PÉVY, au Pôle Territorial Fismes Ardre et Vesle 10 rue René Letilly à FISMES, et sur le site internet du Grand Reims.

Le Président du Grand Reims, Arnaud ROBINET.

M2607537

## TRIBUNAL DE COMMERCE

## DE CHÂLONS-EN-

## CHAMPAGNE

## Jugement du 04 juin 2026

SARL FC2 DEVELOPPEMENT, 14 rue Gambetta, 51000 Châlons-en-Champagne, RCS Châlons-en-Champagne 819 902 230. Activité d'intermédiaire et de courtage en opérations de banque et services de paiements, en assurances, en regroupements de crédits, en crédit à la consommation, en prêts professionnels, par tous moyens, notamment en franchise ou licence de marque. Activité de courtage en prêt de toutes natures, y compris les prêts immobiliers, vente de mobilier, électroménager (ameublement), conseils en investissements immobiliers, assistance administrative. Jugement arrêtant le plan de redressement, durée du plan ans, nommé Commissaire à l'exécution du plan Selar! Amandine Riquelme : Me Amandine Riquelme 13 bis boulevard foch Cs 40050 51722 Reims Cedex.  
M2607514

## Jugement du 18 juin 2026

SARL BONVALLET, 65 rue Jean Jaurès, 51000 Châlons-en-Champagne, RCS Châlons-en-Champagne 910 849 215. Restauration rapide, pizzeria sur place, en vente à emporter et en livraison. Jugement de conversion en liquidation judiciaire désignant liquidateur Maître Isabelle Tirmant 34 Rue des Moulins 51100 Reims.  
M2607515

## LIQUIDATION

## JUDICIAIRE

## Jugement du 18 juin 2026

SAS IMMOTEP, 54 rue de Cheppe, 51460 Courtisols, RCS Châlons-en-Champagne 887 872 695. Conseil en gestion, maîtrise d'œuvre en bâtiment. Jugement prononçant la liquidation judiciaire simplifiée, désignant liquidateur Maître Isabelle Tirmant 34 Rue des Moulins 51100 Reims. Les déclarations des créances sont à adresser au mandataire judiciaire ou sur le portail électronique prévu par les articles L. 814-2 et L. 814-13 du code de commerce dans les deux mois à compter de la publication au BODACC.  
M2607519

DICOP (nom d'usage DICOP (El)) Frankie, 20 rue Frédéric Chopin, 51000 Châlons en Champagne, RM 504 460 866. Réparation d'ordinateurs et d'équipements périphériques. Jugement en date du 18 juin 2026 prononçant l'ouverture d'une procédure de liquidation judiciaire simplifiée en application du III de l'article L. 681-2 du code de commerce, date de cessation des paiements le 18 décembre 2024. Liquidateur : SCP Crozat prise en la personne de Me Arnaud Crozat 26 Rue Louis Victor de Broglie 51430 Bezanne. Les déclarations des créances sont à adresser au mandataire judiciaire ou sur le portail électronique prévu par les articles L. 814-2 et L. 814-13 du code de commerce dans les deux mois à compter de la publication au BODACC.  
M2607522

SAS SALT AND PEPPA, avenue du Général de Gaulle - Vertus, 51130 Blancs-Coteaux, RCS Châlons-en-Champagne 902 696 525. La vente au comptoir d'aliments et de boissons non alcoolisées à consommer sur place ou à emporter, présentes dans des conditionnements jetables dans une salle sur place ou dans des équipements mobiles. Jugement prononçant la liquidation judiciaire simplifiée, désignant liquidateur Selar! Amandine Riquelme : Me Amandine Riquelme 13 bis boulevard foch Cs 40050 51722 Reims Cedex. Les déclarations des créances sont à adresser au mandataire judiciaire ou sur le portail électronique prévu par les articles L. 814-2 et L. 814-13 du code de commerce dans les deux mois à compter de la publication au BODACC.  
M2607523

SAS FACTORY'S, 32 rue de la Marne, 51000 Châlons-en-Champagne, RCS Châlons-en-Champagne 917 904 583. Boulangerie et boulangerie-pâtisserie, salon de thé. Jugement prononçant la liquidation judiciaire simplifiée, désignant liquidateur Selar! Amandine Riquelme : Me Amandine Riquelme 13 bis boulevard foch Cs 40050 51722 Reims Cedex. Les déclarations des créances sont à adresser au mandataire judiciaire ou sur le portail électronique prévu par les articles L. 814-2 et L. 814-13 du code de commerce dans les deux mois à compter de la publication au BODACC.  
M2607524

CAMPINHO (nom d'usage CAMPINHO (El)) Serafin, 8 quai Eugene Perrier, 51000 Châlons en Champagne, RM 429 422 587. Construction de maisons individuelles. Jugement en date du 18 juin 2026 prononçant l'ouverture d'une procédure de liquidation judiciaire simplifiée en application du II de l'article L. 681-2 du code de commerce, date de cessation des paiements le 18 décembre 2024. Liquidateur : Maître Isabelle Tirmant 34 Rue des Moulins 51100 Reims. Les déclarations des créances sont à adresser au mandataire judiciaire ou sur le portail électronique prévu par les articles L. 814-2 et L. 814-13 du code de commerce dans les deux mois à compter de la publication au BODACC.  
M2607525

Toutes les annonces légales de votre département sur matot-braine.fr

Marne / Ardennes

**WAYS (nom d'usage WAYS (E)) Dolorés Isabelle**, 25 rue du Commandant Derrien, 51000 Châlons-en-Champagne, RCS Châlons-en-Champagne 788 579 548. Esthétique, centre de bronzage. Jugement en date du 18 juin 2026 prononçant l'ouverture d'une procédure de liquidation judiciaire simplifiée en application du III de l'article L. 681-2 du code de commerce, date de cessation des paiements le 1<sup>er</sup> janvier 2026. Liquidateur : Selari Amandine Riquelme : Me Amandine Riquelme 13 bis boulevard foch Cs 40050 51722 Reims Cedex. Les déclarations des créances sont à adresser au mandataire judiciaire ou sur le portail électronique prévu par les articles L. 814-2 et L. 814-13 du code de commerce dans les deux mois à compter de la publication au Bodacc. M2607526

REDRESSEMENT JUDICIAIRE

Jugement du 18 juin 2026

**DUPLANT (nom d'usage DUPLANT (E)) Francis**, 24 rue du Mont Chenil, 51130 Vertus, RM 493 619 324. Couverture Zinguerie. Jugement prononçant l'ouverture d'une procédure de redressement judiciaire, désignant : mandataire judiciaire Selari Amandine Riquelme : Me Amandine Riquelme 13 bis boulevard foch Cs 40050 51722 Reims Cedex. Les déclarations des créances sont à adresser au mandataire judiciaire ou sur le portail électronique prévu par les articles L. 814-2 et L. 814-13 du code de commerce dans les deux mois à compter de la publication au Bodacc. M2607520

**LESOURD (nom d'usage (E)) Francis**, Sans Domicile Fixe Commune de Rattachement, 51290 Landricourt, RCS Châlons-en-Champagne 337 886 360. Attractions foraines, confiserie, vente de sapins. Jugement prononçant l'ouverture d'une procédure de redressement judiciaire, désignant : mandataire judiciaire SCP Crozat prise en la personne de Me Arnaud Crozat 26 Rue Louis Victor de Broglie 51430 Bezannes. Les déclarations des créances sont à adresser au mandataire judiciaire ou sur le portail électronique prévu par les articles L. 814-2 et L. 814-13 du code de commerce dans les deux mois à compter de la publication au Bodacc. M2607521

INTERDICTION DE GÉRER

Jugement du 18 juin 2026

**SARL DGA HYGIENE**, 12 rue Haguon, 51420 Witry les Reims, RCS Reims 799 251 426. Vente de produits d'entretien aux particuliers, aux entreprises et aux collectivités. Jugement prononçant l'interdiction prévue à l'article L. 653-8 du code de commerce à l'encontre de Monsieur Antony Giudice pour une durée de 10 ans. M2607513

CLÔTURE POUR INSUFFISANCE D'ACTIF

Jugement du 18 juin 2026

**SAS Conseils. Prestations & Divers (CP&D)**, 111 avenue de Paris, 51000 Châlons-en-Champagne, RCS Châlons-en-Champagne 925 405 599. Conseils. Prestations de service commerciale et diverses. Auprès de tierce personne morale ou physique. Jugement prononçant la clôture de la procédure de liquidation judiciaire pour insuffisance d'actif. M2607516

**SIMAILA (nom d'usage MOHAMED (E)) Yasmine**, 57 rue du Général Gouraud, 51400 Mourmelon-le-Grand, RCS Châlons-en-Champagne 889 906 905. Activité d'épicerie réalisée en magasin. Achat-Vente de vêtements et accessoires. Achat-vente d'articles de bazar sur les marchés. Jugement prononçant la clôture de la procédure de liquidation judiciaire pour insuffisance d'actif. M2607517

**SAS SKYNET.COFFEE**, 1 rue de Vitry, 51250 Sermaize-les-Bains, RCS Châlons-en-Champagne 879 746 212. Vente à consommer sur place, d'accès à internet et de boissons non alcoolisées. Réparation de produits électroniques grand public. Assistance aux démarches Administrative. Jugement prononçant la clôture de la procédure de liquidation judiciaire pour insuffisance d'actif. M2607518

TRIBUNAL DE COMMERCE DE REIMS

Jugement du 23 juin 2026

**SARL CHAMPA'LOC**, 2 avenue Boileau, 51490 Pontfaverger-Moronvilliers, RCS Reims 432 883 262. Toutes activités de démolition, ferrailage de sites industriels, terrassement, travaux publics, transport, toutes activités de rapportant à l'achat, la vente, la location ave ou sans chauffeur de matériels de travaux publics, matériels d'entreprise, matériels agricoles ainsi que de leurs accessoires et équipements ; la création, l'acquisition et l'exploitation de tous fonds de travaux publics similaires ; la souscription, l'acquisition et la gestion de toutes valeurs mobilières, la prise de participations ou d'intérêts dans toutes sociétés, ou entreprises commerciales, industrielles, financières, mobilières et immobilières ; toutes opérations juridiques, administratives, financières et de gestion à caractère mobilier ; la commercialisation sous toutes ses formes de matériels et matériaux, et leurs accessoires, nécessaires ou relatifs aux travaux publics, au bâtiment ou génie civil ; l'exploitation de carrières ; la propriété, la mise en valeur et la gestion de tous biens immobiliers, plus particulièrement l'acquisition, la gestion et la location de locaux ; la propriété et la gestion de tous biens mobiliers et notamment la trésorerie résultant des opérations sociales ; à titre accessoire, l'achat, l'échange, la vente, la prise à bail de tous biens immobiliers ainsi que de tous biens mobiliers, et toutes opérations s'y rapportant. Jugement prononçant la liquidation judiciaire désignant liquidateur SCP Crozat (me Arnaud Crozat) 26 rue Louis Victor de Broglie 51430 Bezannes. M2607441

LIQUIDATION JUDICIAIRE

Jugement du 23 juin 2026

**SARL BELLA BEAUTY**, 219 avenue Jean Jaurès, 51100 Reims, RCS Reims 941 914 053. L'exploitation d'un salon de coiffure, d'esthétique et de cosmétique, incluant toutes prestations de soins capillaires, esthétiques, de beauté et de bien-être, ainsi que la vente de produits et accessoires s'y rapportant. Jugement prononçant la liquidation judiciaire, date de cessation des paiements le 1 juin 2026, désignant liquidateur Selari Amandine Riquelme (me Amandine Riquelme) 13 bis boulevard Foch BP 10199 51057 Reims CEDEX. Les déclarations des créances sont à adresser au liquidateur judiciaire ou sur le portail électronique prévu par les articles L. 814-2 et L. 814-13 du code de commerce dans les deux mois de la publication au Bodacc. M2607439

**SAS LC LIVRAISON**, 91 boulevard de Monteve, 51420 Witry-lès-Reims, RCS Reims 834 926 099. Le transport public routier, services de transport de marchandises à l'aide de véhicules n'excédant pas 3.5 t de pma auprès des entreprises et particuliers, location de véhicules pour le transport routier de marchandises. Jugement prononçant la liquidation judiciaire, date de cessation des paiements le 27 mai 2026, désignant liquidateur Selari Bruno Raulet (me Bruno Raulet) 34 rue des Moulins 51100 Reims. Les déclarations des créances sont à adresser au liquidateur judiciaire ou sur le portail électronique prévu par les articles L. 814-2 et L. 814-13 du code de commerce dans les deux mois de la publication au Bodacc. M2607440

**SAS COCO PIZZAS**, 12 place des Fleurs, 51450 Bétheny, RCS Reims 912 782 299. La préparation et la vente de pizzas, pâtes, salades, desserts, boissons, le tout sur place et à emporter. Jugement prononçant la liquidation judiciaire, date de cessation des paiements le 14 avril 2026, désignant liquidateur Maître Isabelle Tirmant 34 rue des Moulins 51100 Reims. Les déclarations des créances sont à adresser au liquidateur judiciaire ou sur le portail électronique prévu par les articles L. 814-2 et L. 814-13 du code de commerce dans les deux mois de la publication au Bodacc. M2607506

REDRESSEMENT JUDICIAIRE

Jugement du 16 juin 2026

**SARL RAC'O**, 9 rue André Pingat, 51100 Reims, RCS Reims 898 679 717. Électronique, communication électronique, électricité, téléphonie, infrastructures réseaux, prestation de services. Jugement prononçant l'ouverture d'une procédure de redressement judiciaire, date de cessation des paiements le 16 décembre 2024, désignant mandataire judiciaire Maître Isabelle Tirmant 34 rue des Moulins 51100 Reims. Les déclarations des créances sont à adresser au mandataire judiciaire ou sur le portail électronique prévu par les articles L. 814-2 et L. 814-13 du code de commerce dans les deux mois de la publication au Bodacc. M2607505

**SAS LM REMODELING**, 4 chemin Saint-Léonard, 51100 Reims, RCS Reims 987 386 729. Ventes de rayonnage, installation, achats de tout matériels professionnels, stockages, agencement de point de vente, petit et grand magasin.. ventes, achats, import et export de tout matériels professionnels. Jugement prononçant l'ouverture d'une procédure de redressement judiciaire, date de cessation des paiements le 23 mars 2026, désignant mandataire judiciaire Maître Isabelle Tirmant 34 rue des Moulins 51100 Reims. Les déclarations des créances sont à adresser au mandataire judiciaire ou sur le portail électronique prévu par les articles L. 814-2 et L. 814-13 du code de commerce dans les deux mois de la publication au Bodacc. M2607507

Jugement du 23 juin 2026

**SAS ECOBAT51**, 195 rue Paul Vaillant-Couturier, 51100 Reims, RCS Reims 941 043 820. Isolation thermique par l'extérieur finition enduit mince et tout type de bardage, peinture intérieure, et pose de tout type de sols carrelage, parquet et sols pvc, démolition et petite maçonnerie. Jugement prononçant l'ouverture d'une procédure de redressement judiciaire, date de cessation des paiements le 3 juin 2026, désignant mandataire judiciaire Selari Bruno Raulet (me Bruno Raulet) 34 rue des Moulins 51100 Reims. Les déclarations des créances sont à adresser au mandataire judiciaire ou sur le portail électronique prévu par les articles L. 814-2 et L. 814-13 du code de commerce dans les deux mois de la publication au Bodacc. M2607444

**SARL DocEkip**, 32 boulevard de la Paix, 51100 Reims, RCS Reims 928 828 680. La photocopie, la préparation de documents et autres activités spécialisées de soutien de bureau. le conseil en informatique, en programmation et en stratégie digitale, ainsi que la réalisation de prestations y relatives. Jugement prononçant l'ouverture d'une procédure de redressement judiciaire, date de cessation des paiements le 25 septembre 2025, désignant mandataire judiciaire Selari Bruno Raulet (me Bruno Raulet) 34 rue des Moulins 51100 Reims. Les déclarations des créances sont à adresser au mandataire judiciaire ou sur le portail électronique prévu par les articles L. 814-2 et L. 814-13 du code de commerce dans les deux mois de la publication au Bodacc. M2607508

**SARL CO-LABI51**, 1 allée Alphonse Laveran, 51430 Bezannes, RCS Reims 912 308 822. Préparation esthétique de véhicules location de véhicule avec chauffeur (vtc) achat vente de véhicules neufs ou d'occasions. Jugement prononçant l'ouverture d'une procédure de redressement judiciaire, date de cessation des paiements le 23 décembre 2024, désignant mandataire judiciaire Selari Bruno Raulet (me Bruno Raulet) 34 rue des Moulins 51100 Reims. Les déclarations des créances sont à adresser au mandataire judiciaire ou sur le portail électronique prévu par les articles L. 814-2 et L. 814-13 du code de commerce dans les deux mois de la publication au Bodacc. M2607509

**SAS DGN CARRELAGE**, 68 rue Étienne d'Orves, 51100 Reims, RCS Reims 920 359 403. Carrelage, revêtement de sols maçonnerie, générale, isolation, peinture, menuiserie. Jugement prononçant l'ouverture d'une procédure de redressement judiciaire, date de cessation des paiements le 4 mars 2026, désignant mandataire judiciaire SCP Crozat (me Arnaud Crozat) 26 rue Louis Victor de Broglie 51430 Bezannes. Les déclarations des créances sont à adresser au mandataire judiciaire ou sur le portail électronique prévu par les articles L. 814-2 et L. 814-13 du code de commerce dans les deux mois de la publication au Bodacc. M2607510

Jugement du 24 juin 2026

**SARL J.RETRO**, 53 place Drouet d'Erlon, 51100 Reims, RCS Reims 822 136 404. Achat vente console jeux accessoires neufs et occasion sur place et sur internet cartes à jouer goodies textiles réparation ordinateurs consoles de jeux fabrication de bornes d'arcades organisation d'événements compétitifs en jeux vidéo jeux de cartes vente de confiseries et boissons non alcoolisées diverses. Jugement prononçant l'ouverture d'une procédure de redressement judiciaire, date de cessation des paiements le 11 juin 2026, désignant administrateur Selas Vermue (me Stéphane Vermue) 4 rue Thiers 51100 Reims, avec les pouvoirs : assister le débiteur dans tous les actes concernant la gestion, mandataire judiciaire Selari Bruno Raulet (me Bruno Raulet) 34 rue des Moulins 51100 Reims. Les déclarations des créances sont à adresser au mandataire judiciaire ou sur le portail électronique prévu par les articles L. 814-2 et L. 814-13 du code de commerce dans les deux mois de la publication au Bodacc. M2607511

CLÔTURE POUR INSUFFISANCE D'ACTIF

Jugement du 25 juin 2025

Autre forme juridique Information non saisie, 4 rue de Noise, 51210 Le Vézier. Travaux maçonnerie générale et gros oeuvre de bâtiment. Jugement prononçant la clôture de la procédure de liquidation judiciaire pour insuffisance d'actif. M2507721

Matot Braine PETITES AFFICHES  
s'occupe de vos annonces dans toute la France  
annoncelegale.pamb @legalnet.org  
03 26 40 21 31

Ardennes

CONSTITUTION DE SOCIETE



SCI HORTALEO

Avis de constitution

Aux termes d'un ASSP en date du 15/06/2026, il a été constitué une SC ayant les caractéristiques suivantes :  
Dénomination sociale : SCI HORTALEO  
Objet social : -L'acquisition, la propriété, l'administration, la gestion, la mise en valeur et l'exploitation de tous biens et droits immobiliers ; -L'exploitation de biens immobiliers par voie de location meublée ou équipée ; - La réalisation de tous travaux d'aménagement, d'amélioration, d'entretien, de rénovation ou de réhabilitation des biens détenus par la Société ; -Éventuellement et exceptionnellement, l'aliénation des immeubles devenus inutilés à la réalisation de l'objet social, par voie de vente, échange ou apport ; -Et, plus généralement, toutes opérations civiles, financières, mobilières ou immobilières se rattachant directement ou indirectement à l'objet social ou susceptibles d'en favoriser la réalisation, à l'exclusion de toute activité de marchand de biens.  
Siège social : 6, rue du Gué, 08300 SORBON  
Capital : 1 000 €  
Durée : 99 ans à compter de son immatriculation au RCS de SEDAN  
Gérance : M. SAMYN Louis-Joseph 6, rue du Gué 08300 SORBON  
Clause d'agrément : Les parts sociales ne peuvent être cédées qu'avec un agrément donné dans les conditions ci-dessous. Toutefois, seront dispensées d'agrément les cessions consenties à des associés ou au conjoint de l'un d'eux ou à des ascendants ou descendants du cédant.  
M2607107



OFFICE NOTARIAL D'ARCHES Maître Florent COLAS

R2 IMMOBILIER

ACTE : Reçu par Maître Florent COLAS du 12 juin 2026.  
DÉNOMINATION : R2 IMMOBILIER.  
FORME : Une société civile immobilière familiale.  
CAPITAL SOCIAL : Cent vingt euros (120,00 €).  
SIÈGE SOCIAL : BELVAL (08090), 18 place de l'Église.  
OBJET SOCIAL : L'acquisition au moyen d'achat ou d'apport, l'administration, la gestion par location ou autrement de tous biens et droits immobiliers. Et plus généralement toutes opérations financières, mobilières ou immobilières se rattachant à l'objet social en respectant le caractère civil.  
DURÉE : 99 années à compter de son immatriculation au R.C.S. de SEDAN.  
GÉRANCE : Monsieur Clément RENE demeurant à CLIRON (08090), 1 rue des Garennes, Monsieur Antoine RENEBELVAL (08090), 18 place de l'Église.  
CESSION DE PARTS SOCIALES : Libre entre associés.  
Pour avis : Maître Florent COLAS. M2607384

ATELIER AVEMA

Société à responsabilité limitée au capital de 1 000 euros  
Siège social : 39-41 Place Carnot 08400 VOUZIERES

AVIS DE CONSTITUTION

Aux termes d'un acte sous signature privée en date du 16 juin 2026, il a été constitué une société présentant les caractéristiques suivantes :  
Forme sociale : Société à responsabilité limitée  
Dénomination sociale : ATELIER AVEMA  
Siège social : 39-41 Place Carnot, 08400 VOUZIERES  
Objet social : La conception, la création, le design, la fabrication, la transformation, la réparation, la restauration et l'entretien de bijoux, pièces de joaillerie, d'orfèvrerie, d'horlogerie et plus généralement de tous articles de bijouterie ;  
La fabrication, l'achat, la vente, le négoce, la distribution, l'importation et l'exportation de bijoux, articles de bijouterie, objets précieux ou non, accessoires de mode, objets décoratifs et, plus généralement, de tous produits, articles et éléments associés ou complémentaires se rattachant directement ou indirectement à l'univers de la bijouterie, de la joaillerie et des métiers d'art ;  
Le travail, la transformation l'achat et la vente de métaux précieux, pierres précieuses et fines, perles, matériaux divers ainsi que tous apprêts, composants et fournitures liés à ces activités ;  
La création de pièces uniques ou en série, sur mesure ou en collection, le prototypage, le développement de lignes de produits et la personnalisation ;  
La vente de ses produits et services par tous moyens, notamment en boutique, en ligne, en showroom, sur marchés, salons, foires, expositions ou tout autre canal de distribution ;  
Les prestations de services liées à ces activités notamment le conseil, l'expertise, l'estimation, l'évaluation, la formation, l'initiation et les ateliers pédagogiques ;  
L'organisation et la participation à tous événements, manifestations, expositions ou actions promotionnelles en lien avec l'objet social ;  
La création, l'acquisition, l'exploitation de toutes marques, dessins, modèles, droits de propriété intellectuelle se rapportant aux activités susvisées ;  
Durée de la Société : 99 ans à compter de la date de l'immatriculation de la Société au Registre du commerce et des sociétés  
Capital social : 1 000 euros  
Gérance : Monsieur Pierre QUILLET demeurant 39-41 Place Carnot à VOUZIERES (08)  
Immatriculation de la Société au Registre du commerce et des sociétés de SEDAN.  
Pour avis La Gérance M2607244

SC HOLDING JRT

Avis de constitution

Par acte SSP du 01/06/2026, il a été constitué la société civile dénommée SC HOLDING JRT régie par les articles 1832 et suivants du Code civil.  
Capital social : 5 000 €  
Apports : numéraire de 5 000 €  
Siège social : 17 Rue de la Chapelle 08220 BANOGNE RECOUVRANCE  
Objet : La prise de participation directe ou indirecte par voie de création de sociétés nouvelles, d'apport, souscription ou achat de titres ou droits sociaux, fusions, prises en gestion, association en participation ou autrement ; La gestion d'un portefeuille de valeurs mobilières, de titres de participation et/ou de placement ; La réalisation de prestations administratives au profit de toute société, notamment filiale, dans les domaines techniques, juridiques, comptables et financiers ; l'acquisition, l'aliénation, l'administration et la location de tous biens et droits immobiliers  
Durée : 99 ans à compter de son immatriculation  
Gérant : Arnaud JOURNET demeurant 17 Rue de la Chapelle 08220 BANOGNE RECOUVRANCE  
Cession de parts : Toute cession de parts sociales même au profit des ascendants, descendants de l'associé cédant et au profit d'un co-associé ne peut avoir lieu qu'avec l'agrément unanime des autres associés réunis en assemblée générale extraordinaire  
Immatriculation : RCS de SEDAN  
Pour avis : La Gérance. M2607315

## Toutes les annonces légales de votre département sur matot-braine.fr

## Ardennes

**IDEA**  
Expertise comptable

15 rue du Président Kennedy  
08000 CHARLEVILLE MEZIERES  
Tél. : 03.24.59.70.41

**LUMERA Tech**  
Société par actions simplifiée unipersonnelle  
au capital de 2.000 Euros  
Siège social :  
3 avenue Emile Zola - 08200 SEDAN

## Avis de constitution

Aux termes d'un acte sous signature privée en date à SEDAN du 16/06/2026, il a été constitué une société présentant les caractéristiques suivantes :

FORME : Société par actions simplifiée unipersonnelle.

DÉNOMINATION : LUMERA Tech.  
SIÈGE : 3 avenue Emile Zola - 08200 SEDAN.

DURÉE : 99 ans à compter de son immatriculation au Registre du Commerce et des Sociétés.

CAPITAL : 2.000 €.  
OBJET : La société a pour objet, en France et à l'étranger :

La conception, l'achat, la vente, l'importation, l'exportation, la location, la mise à disposition, la distribution, la maintenance, la gestion et l'exploitation de matériels, équipements, dispositifs médicaux, technologiques et informatiques, notamment dans le domaine de l'ophtalmologie et plus généralement dans le domaine médical et paramédical.

La gestion, l'exploitation et la maintenance de plateaux techniques médicaux, équipements d'imagerie, lasers, OCT, réfracteurs, biomètres, dispositifs de diagnostic, matériels chirurgicaux et plus généralement de tout équipement médical ou technologique.

La fourniture de prestations de services associées à ces équipements et infrastructures, notamment en matière de maintenance, assistance technique, support, logistique, gestion de parc matériel, coordination technique, installation, formation, accompagnement, conseil, audit, développement organisationnel et optimisation des structures médicales.

La société pourra également intervenir, directement ou indirectement, au profit de toutes personnes physiques ou morales, y compris celles avec lesquelles elle entretient des liens capitalistiques ou juridiques, pour la mise à disposition de moyens matériels, techniques, technologiques, informatiques ou logiciels, ainsi que pour la réalisation de prestations techniques, opérationnelles et de services associés.

Le développement, l'exploitation, l'hébergement, la commercialisation et la maintenance de logiciels, solutions numériques, plateformes digitales, outils d'intelligence artificielle, systèmes d'information, solutions cloud, télécommunication et infrastructures informatiques dans le domaine médical et technologique.

La société pourra notamment développer, détenir, exploiter, concéder, mettre à disposition ou commercialiser tout droit de propriété intellectuelle, marque, concept, savoir-faire, logiciel ou solution technologique, et en autoriser l'usage, notamment par voie de licence ou de mise à disposition, au profit de tiers ou de sociétés liées.

L'activité de recherche et développement, innovation, conseil stratégique, ingénierie, formation professionnelle et accompagnement dans les domaines médicaux, technologiques, numérique et organisationnel.

La participation directe ou indirecte de la société dans toutes opérations commerciales, industrielles, financières, mobilières ou immobilières pouvant se rattacher directement ou indirectement à l'objet social ou susceptibles d'en favoriser le développement, en France ou à l'étranger.

Dans ce cadre, la société pourra conclure toutes conventions avec des sociétés liées ou tierces, notamment en matière de mise à disposition d'équipements, de prestations techniques, de services associés ou d'exploitation de solutions technologiques, dans le respect des dispositions légales et réglementaires en vigueur.

Toutes opérations industrielles et commerciales se rapportant à :

- La création, l'acquisition, la location, la prise en location-gérance de tous fonds de commerce, la prise à bail, l'installation, l'exploitation de tous établissements, fonds de commerce, usines, ateliers, se rapportant à l'une ou l'autre des activités spécifiées ci-dessus ;

- La prise, l'acquisition, l'exploitation ou la cession de tous procédés, brevets et droits de propriété intellectuelle concernant ces activités ;

- La participation, directe ou indirecte, de la société dans toutes opérations financières, mobilières ou immobilières ou entreprises commerciales ou industrielles pouvant se rattacher à l'objet social ou à tout objet similaire ou connexe ;

- Toutes opérations quelconques contribuant à la réalisation de cet objet.

EXERCICE DU DROIT DE VOTE : Tout associé peut participer aux décisions collectives sur justification de son identité et de l'inscription en compte de ses actions au jour de la décision collective.

Sous réserve des dispositions légales, chaque associé dispose d'autant de voix qu'il possède ou représente d'actions.

TRANSMISSION DES ACTIONS : La cession des actions de l'associé unique est libre.

AGRÈMENT : Les cessions d'actions au profit d'associés ou de tiers sont soumises à l'agrément de la collectivité des associés.

PRÉSIDENT : Monsieur William BOUCENNA, demeurant 78 boulevard Richelieu - 02100 ST QUENTIN.

La société sera immatriculée au Registre du Commerce et des Sociétés de ST QUENTIN.

Pour avis : Le président.

M2607411



**CAP Formalités**  
Conseils et Solutions

**CHRISTELLE POTIER**  
christellepotier51100@gmail.com  
06.60.19.80.19

## SCI DESM

## Avis de constitution

Aux termes d'un acte authentique reçu le 06/05/2026 par Maître FREDERIC INFANTINO, Notaire à VOUIERS (08400) - 10 rue de l'Aisne, il a été constitué une SCI ayant les caractéristiques suivantes :

Dénomination sociale : SCI DESM  
Objet social : L'administration et la gestion de tous biens immobiliers et la détention de toutes parts sociales ou titres de sociétés

Siège social : 35 Chemin des Usages, 08130 ATTIGNY

Capital : 1 000 €

Durée : 99 ans à compter de son immatriculation au RCS de SEDAN

Gérance : M. DELEAU DAVY 35 chemin des Usages 08130 ATTIGNY

Clause d'agrément : Les parts sont librement cessibles entre associés. Elles ne peuvent être cédées à des tiers étrangers qu'avec le consentement des associés.

M2607319

## LE 55 BAR BRASSERIE

Par acte SSP du 20/06/2026, il a été constituée une SASU ayant les caractéristiques suivantes :

DÉNOMINATION : LE 55 BAR BRASSERIE.

OBJET SOCIAL : Exploitation d'un fonds de commerce de brasserie, restaurant, bar et débit de boissons ; Préparation et vente de produits alimentaires et de boissons, alcoolisées ou non alcoolisées, à consommer sur place, à emporter ou en livraison ; Organisation d'événements et animations ; Et plus généralement toutes opérations se rattachant directement ou indirectement à l'objet social.

Pour avis.

M2607381

SIÈGE SOCIAL : 6 place de la Gare - 08200 SEDAN.

CAPITAL : 1.000 €.  
DURÉE : 99 ans.

PRÉSIDENT : M. CELEN Okan, demeurant 2 rue Félicien Wautelet - 08000 CHARLEVILLE MÉZIERES.

CLAUDE D'AGRÈMENT : Les transmissions d'actions visées par les statuts sont soumises à agrément dans les conditions prévues par ceux-ci.

Immatriculation au R.C.S. de SEDAN.

M2607334



## E.T.A GUILLAUME

Société à responsabilité limitée au capital de 20 000 euros

Siège social : 13 Grande rue 08430 CHAGNY

M2607346

## Avis de constitution

Aux termes d'un acte sous signature privée en date à CHAGNY (08430) du 22 juin 2026, il a été constitué une société présentant les caractéristiques suivantes :

Forme sociale : Société à responsabilité limitée

Dénomination sociale : E.T.A GUILLAUME

Siège social : 13 Grande rue, 08430 CHAGNY

Objet social : La réalisation de tous travaux agricoles. La participation de la Société, par tous moyens, directement ou indirectement, dans toutes opérations pouvant se rattacher à son objet par voie de création de sociétés nouvelles, d'apport, de souscription ou d'achat de titres ou droits sociaux, de fusion ou autrement, de création, d'acquisition, de location, de prise en location-gérance de tous fonds de commerce ou établissements ; la prise, l'acquisition, l'exploitation ou la cession de tous procédés et brevets concernant ces activités. Et généralement, toutes opérations industrielles, commerciales, financières, civiles, mobilières ou immobilières, pouvant se rattacher directement ou indirectement à l'objet social ou à tout objet similaire ou connexe.

Durée de la Société : 99 ans à compter de la date de l'immatriculation de la Société au Registre du commerce et des Sociétés

Capital social : 20 000 euros

Gérance : Monsieur Marco GUILLAUME, demeurant 13 Grande rue 08430 CHAGNY, assure la gérance.

Immatriculation de la Société au Registre du commerce et des sociétés de SEDAN.

Pour avis : La gérance.

M2607346

## SCI AVENTURINE

ACTE : Sous seing privé du 18 juin 2026.

DÉNOMINATION : SCI AVENTURINE.

FORME : Société civile.

CAPITAL SOCIAL : 120,00 €.

SIÈGE SOCIAL : CHARLEVILLE MEZIERES (Ardennes), 11 A rue du Port.

OBJET SOCIAL : La société a pour objet : - L'acquisition, la construction, la propriété, la gestion, l'administration, l'entretien et la location de tous immeubles ou droits immobiliers ; - La mise à disposition à titre gratuit ou à titre onéreux des biens immobiliers acquis par la société ; - De manière exceptionnelle, l'aliénation ou des immeubles devenus inutiles à la société, au moyen de vente, échange ou apport en société ; La fréquence des ventes ne devant pas modifier le caractère civil de la société ; - Et généralement, toutes opérations mobilières et immobilières pouvant se rattacher directement ou indirectement, à l'objet précité et en faciliter la réalisation pourvu que ces opérations ne modifient pas le caractère civil de la société.

DURÉE : 99 années à compter de son immatriculation au R.C.S. de SEDAN.

GÉRANCE : Madame Laurence VISSÉ et Madame Louna CHAOUCHI, demeurant :

pour Madame VISSÉ : 11 A rue du Port - 08000 CHARLEVILLE MEZIERES ;

Pour Madame CHAOUCHI : 3 A Dorpsleu, MACHELON (Belgique).

CESSION DE PARTS SOCIALES : Libre entre associés.

Pour avis.

M2607381



## C3M Vision &amp; Patrimoine

Société par actions simplifiée au capital de 1.000 Euros

Siège social : 5 rue des Manises 08440 VIVIER AU COURT

M2607496

## Avis de constitution

Aux termes d'un acte sous signature privée en date à VIVIER AU COURT du 24 juin 2026, il a été constitué une société présentant les caractéristiques suivantes :

FORME : Société par actions simplifiée.

DÉNOMINATION : C3M Vision & Patrimoine.

SIÈGE : 5 rue des Manises - 08440 VIVIER AU COURT.

DURÉE : Quatre-vingt-dix-neuf ans à compter de son immatriculation au Registre du Commerce et des Sociétés.

CAPITAL : 1.000 €.

OBJET : - L'acquisition, par tous moyens, la propriété et la gestion d'un portefeuille de valeurs mobilières et autres droits sociaux, et de tous autres instruments financiers, cotés en bourse ou non cotés, français ou étrangers, la prise de participation ou d'intérêts dans toutes sociétés et entreprises civiles ou commerciales et la gestion de ces participations ;

- L'acquisition par tous moyens, la propriété et la gestion, à titre civil, de tous biens mobiliers et immobiliers dont elle deviendrait propriétaire ;

- La gestion, l'organisation, l'optimisation du patrimoine familial ;

Sur délibération expresse de l'assemblée générale extraordinaire, la mise à disposition gracieuse de ses actifs aux associés.

EXERCICE DU DROIT DE VOTE : Tout associé peut participer aux décisions collectives sur justification de son identité et de l'inscription en compte de ses actions au jour de la décision collective.

Sous réserve des dispositions légales, chaque associé dispose d'autant de voix qu'il possède ou représente d'actions.

TRANSMISSION DES ACTIONS : La cession des actions de l'associé unique est libre.

AGRÈMENT : Les cessions d'actions, à l'exception des cessions aux associés, sont soumises à l'agrément de la collectivité des associés.

PRÉSIDENT : Monsieur Rodrigue DURELLO, demeurant 5 rue Rouge Bonnet - 08440 VIVIER AU COURT.

La société sera immatriculée au Registre du Commerce et des Sociétés de SEDAN.

Pour avis : Le président.

M2607472

## BUTZBACH GINO

Société civile immobilière au capital de 2 000 euros

Siège social : 6 rue de l'industrie, 08400 VOUIERS

M2607496

## AVIS DE CONSTITUTION

Aux termes d'un acte sous signature privée en date du 9 juin 2026, il a été constitué une société présentant les caractéristiques suivantes :

Forme sociale : Société civile immobilière

Dénomination sociale : BUTZBACH GINO

Siège social : 6 rue de l'industrie, 08400 VOUIERS

Objet social : - l'acquisition, la prise à bail, la gestion, la location et l'administration de tous immeubles, biens et droits immobiliers tant en France qu'à l'étranger,

- la construction, la réfection, la rénovation, la réhabilitation et plus généralement, la mise en valeur de tous immeubles et biens immobiliers,

- l'emprunt de tous fonds nécessaires à la réalisation de cet objet, et la mise en place de toutes sûretés réelles

Pour avis Le Président

M2607421

ou autres garanties nécessaires à la conclusion de ces emprunts,

- exceptionnellement, l'aliénation ou des immeubles appartenant à la Société, notamment au moyen de vente, échange ou apport en société,

- toutes opérations mobilières, immobilières ou financières se rattachant directement ou indirectement à cet objet, de nature à en faciliter la réalisation, pourvu qu'elles ne soient pas susceptibles de porter atteinte au caractère exclusivement civil de l'activité sociale.

Durée de la Société : 99 ans à compter de la date de l'immatriculation de la Société au Registre du commerce et des sociétés

Capital social : 2 000 euros, constitué uniquement d'apports en numéraire

Gérance : Monsieur Gino BUTZBACH demeurant 8 rue de la Motte à VANDY (08)

Clauses relatives aux cessions de parts :

agrément requis dans tous les cas agrément des associés représentant au moins les trois-quarts des parts sociales

Immatriculation de la Société au Registre du commerce et des sociétés de SEDAN.

Pour avis La Gérance

M2607496



## BG AUTOMOBILES

Société par actions simplifiée au capital de 1 000 euros

Siège social : Ruelle Thierry 08160 CHALANDRY ELAIRE

M2607557

## AVIS DE CONSTITUTION

Aux termes d'un acte sous signature privée en date à CHALANDRY ELAIRE du 20/06/2026, il a été constitué une société présentant les caractéristiques suivantes :

Forme : Société par actions simplifiée

Dénomination : BG AUTOMOBILES

Siège : Ruelle Thierry, 08160 CHALANDRY ELAIRE,

Durée : 99 ans à compter de son immatriculation au Registre du commerce et des sociétés,

Capital : 1 000 euros,

Objet : L'achat, la vente, le négoce et le dépôt-vente de véhicules terrestres à moteur neufs et d'occasion et, plus généralement, de tous engins motorisés autorisés à la circulation, notamment les véhicules de tourisme, véhicules utilitaires légers, véhicules sans permis, motos, scooters, quads et assimilés ;

À titre accessoire, l'acquisition, la détention, la gestion et la location de courte durée de tous véhicules terrestres à moteur, neufs ou d'occasion ;

La réalisation de toutes prestations de services liées à l'automobile et aux véhicules motorisés, notamment l'accomplissement des formalités administratives, les démarches d'immatriculation, la recherche personnalisée de véhicules, l'assistance à l'achat ou à la vente, ainsi que toutes prestations connexes, annexes ou complémentaires ;

Exercice du droit de vote : Tout associé peut participer aux décisions collectives sur justification de son identité et de l'inscription en compte de ses actions au jour de la décision collective.

Sous réserve des dispositions légales, chaque associé dispose d'autant de voix qu'il possède ou représente d'actions.

Transmission des actions : La cession des actions de l'associé unique est libre.

AGRÈMENT : Les cessions d'actions, à l'exception des cessions aux associés, sont soumises à l'agrément de la collectivité des associés.

PRÉSIDENT : Monsieur Grégory BRION, demeurant Ruelle Thierry, 08160 CHALANDRY ELAIRE

La Société sera immatriculée au Registre du commerce et des sociétés de SEDAN.

Pour avis Le Président

M2607421

## SAS «AISANCES»

## Avis de constitution

Par acte sous seing privé en date du 18/06/2026, il est constitué une société dont les caractéristiques sont les suivantes :

FORME : Société par actions simplifiée.

DÉNOMINATION : «AISANCES».

CAPITAL : 200.000 €.

SIÈGE : 5 lieudit Constantine - 08310 LEFFINCOURT.

OBJET : La société a pour objet en France et à l'étranger :

- L'étude, le développement, le financement, la construction et l'exploitation d'une plateforme de méthanisation ;

- La production et la commercialisation d'énergie, telle que biogaz, biométhane, chaleur ou électricité à partir de processus de méthanisation ;

- Le retraitement et la valorisation de déchets et sous-produits issus de l'agro-industrie et de l'agro-alimentaire de déchets, produits et co-produits agricoles ;

- L'achat et la vente de déchets et sous-produits issus de l'agro-industrie et de l'agro-alimentaire, de déchets, produits et co-produits agricoles ;

- La gestion, la production, la valorisation et la commercialisation de produits connexes et de sous-produits issus de la méthanisation et du compost, tels que le digestat ;

- La production et l'épandage d'engrais, composts et amendements et notamment de digestat ;

- Le semis et la récolte de CIVE (Culture Intermédiaire à Vocation Energétique) ;

- L'ensilage et le pressage de paille ;

- L'achat, la vente et/ou la location de matériel agricole ou en lien avec l'activité de méthanisation.

DURÉE : 99 années.

ADMISSION AUX ASSEMBLÉES ET DROIT DE VOTE : Tout associé peut participer aux assemblées sur justification de son identité et de l'inscription en compte de ses actions.

Chaque associé dispose d'autant de voix qu'il possède ou représente d'actions.

INALIENABILITÉ DES ACTIONS : Les actions sont inaliénables pendant une durée de six (6) ans.

AGRÈMENT : Les actions ne peuvent être cédées y compris entre associés qu'avec l'agrément préalable de la collectivité des associés statuant à la majorité des deux tiers (2/3) des voix des associés disposant du droit de vote présents ou représentés.

PRÉSIDENT : M. Christophe MANCEAUX, demeurant 1 bis lieudit Constantine - 08310 LEFFINCOURT.

DIRECTEUR GENERAL

- M. Raphaël COLIN, demeurant 7 rue Basse - 08400 CONTREUVE ;

- M. Cédric MANCEAUX, demeurant 6 bis rue Basse - 08400 BOURCQ ;

- M. Vincent GIGOUT, demeurant 9 rue de la Liberté - 08310 LEFFINCOURT.

IMMATRICULATION : Au R.C.S. de SEDAN.

Pour avis.

M2607557

M2607557



Publiez votre annonce

dès le lendemain

sur

matot-braine.fr

OU

à la date de votre choix

M2607557

M2607557

M2607557

M2607557

M2607557

M2607557

M2607557

M2607557

M2607557</

# Toutes les annonces légales de votre département sur matot-braine.fr

## Ardennes



**Corinne MANFAIT**  
Parc d'Affaires TGV Reims-Bezannes  
109 avenue Jean Monnet  
51430 BEZANNES

### HBM

Société civile immobilière  
au capital de 1.000 €  
Siège social :  
2 rue du Moulin  
08300 NOYV-CHEVRIERES  
En cours d'immatriculation

### AVIS DE CONSTITUTION

Suivant acte sous seing privé en date du 25 juin 2026, il a été constitué une société présentant les caractéristiques suivantes :

DENOMINATION : HBM.  
FORME : Société civile immobilière.  
SIEGE : 2 rue du Moulin - 08300 NOYV-CHEVRIERES.

OBJET : La propriété, l'administration, la gestion et l'exploitation par bail, location ou autrement, de tous immeubles bâtis ou non bâtis, ainsi que de tous droits immobiliers.

DUREE : 99 ans.  
CAPITAL : 1.000 € (apports en numéraire).

GERANCE : M. Kévin LE PEUCH, demeurant à NOYV-CHEVRIERES (08300), 2 rue du Moulin.

CESSIONS DE PARTS : Les parts sont librement cessibles entre associés ou au profit des descendants de l'associé cédant. En toutes autres hypothèses, les parts ne pourront être cédées qu'avec l'agrément donné par un ou plusieurs associés disposant du droit de vote et représentant plus de la moitié du capital social.

IMMATRICULATION : Au Registre du Commerce et des Sociétés de SEDAN. Pour avis.

M2607567

### MODIFICATION

### DE STATUTS

### GROUP KLEIN

Société par Actions Simplifiée  
au Capital Social de 3 000 Euros  
Siège social :  
590 Rue de l'Enclos 08150 RIMOGNE  
RCS Sedan 948 271 895

Suivant décisions de l'Associé unique en date du 5 Mai 2026, le capital social a été augmenté d'un montant de 1.760.000,00 Euros pour être porté de 3.000,00 Euros à 1.763.000,00 Euros par voie d'apport en nature. Ce qui entraîne, la publication des mentions suivantes :

ANCIENNE MENTION : CAPITAL SOCIAL : 3.000,00 Euros

NOUVELLE MENTION : CAPITAL SOCIAL : 1.763.000,00 Euros

Les dépôts légaux seront effectués au greffe du tribunal de commerce de Sedan.

Le Président.

M2607415

### EARL «DEVILLE RAVAU»

Société civile  
au capital social de 301.800 Euros  
10 rue du Trefois  
08130 SAULCES CHAMPENOISES  
504 101 197 R.C.S. Sedan

Par PVAGE en date du 17/06/2026, l'associé unique a décidé d'étendre l'objet social de la société aux activités suivantes :

- Conformément aux dispositions de l'article 881I de la loi n°2010-788 du 12 juillet 2010, la société peut également exploiter une installation de production d'électricité utilisant l'énergie radiative du soleil, en vue de la vente d'électricité ;

- En complément des activités agricoles définies à l'article L311-1 du Code rural, la société peut exercer des activités accessoires de nature commerciales présentant un lien direct avec l'activité agricole, conformément à l'article L320-1 du même code.

Pour avis : Le gérant.

M2607189

### SCI DES ETANGS

Société civile  
au capital social de 30.000 Euros  
Siège social :  
1 ruelle Dufort  
08220 BANOGNE RECOUVANCE  
849 994 025 R.C.S. Sedan

### Avis modificatif

Aux termes d'une décision collective du 01/06/2026, les associés ont décidé de d'étendre l'objet social.

La société a pour objet :  
- La propriété et la gestion, à titre civil, de tous les biens ou droits mobiliers et immobiliers et plus particulièrement de toute prise de participation dans toutes sociétés immobilières et de tous autres biens meubles et immeubles, à quelque endroit qu'ils se trouvent situés ;

- L'acquisition, la prise à bail, la location-vente, la propriété ou la copropriété de terrains, d'immeubles construits ou en cours de construction ou à rénover, de tous autres biens immeubles et de tous biens meubles ;  
- La construction sur les terrains dont la société est, ou pourrait devenir propriétaire ou locataire, d'immeubles collectifs ou individuels à usage d'habitation, commercial, industriel, professionnel ou mixte ;

- La réfection, la rénovation, la réhabilitation d'immeubles anciens, ainsi que la réalisation de tous travaux de transformation, amélioration, installations nouvelles conformément à leur destination ;

- L'administration, la mise en valeur et plus généralement l'exploitation par bail ou autrement des biens sociaux ;

- L'obtention de toutes ouvertures de crédits, prêts et facilités de caisse avec ou sans garantie hypothécaire, destinés au financement des acquisitions ou au paiement des coûts d'aménagement, de réfection ou autres à faire dans les immeubles de la société ;

- Toutes opérations destinées à la réalisation de l'objet social, notamment en facilitant le recours au crédit dont certains associés pourraient avoir besoin pour se libérer envers la société des sommes dont ils seraient débiteurs, à raison de l'exécution des travaux de construction respectivement de la réalisation de l'objet social et ce, par voie de caution hypothécaire ;

- La prise de participation directe ou indirecte dans toutes les opérations agricoles, viticoles ou commerciales quelconques, par voie de création de sociétés nouvelles, d'apport, souscription ou achat de titres ou droits sociaux, fusions, prises en gestion, association en participation ou autrement ;

- La gestion d'un portefeuille de titres de participation et/ou de placements ;  
- La réalisation de prestations administratives, financières, techniques ou commerciales au profit de sociétés dans lesquelles elle détient une participation ;

- Et, plus généralement toutes opérations, de quelque nature qu'elles soient, pouvant être utiles directement ou indirectement à la réalisation de l'objet social ou susceptibles d'en favoriser le développement, pourvu qu'elles ne modifient pas le caractère civil de l'objet de la société la société peut, notamment constituer hypothèque ou toute autre sûreté réelle sur les biens sociaux.

Pour avis : La gérance.

M2607358



**Colas Willeme & Associés**  
EXPERTS-COMPTABLES  
6 BD DES ECOSSAIS  
08200 SEDAN  
03.24.29.80.81  
CONTACT@C-W-A.FR

### L.F.A. FINANCE

Société par actions simplifiée  
au capital de 6.936.000 Euros  
Siège social :  
22 rue Joliot Curie  
08440 VIVIER AU COURT  
378 701 080 R.C.S. Sedan

Aux termes d'une délibération en date du 12 juin 2026, l'AGOA n'a pas renouvelé le mandat d'administrateur de M<sup>me</sup> Pierrette GROSDIDIER.

Pour avis : Le président.

M2607573



### Olivier KARLIN - Nicolas

### CHENOT - Pauline

### ANDRULEWIEZ -

### Claire JACOB

Société civile de moyens  
au capital de 300 euros  
Siège social : Grand rue  
08150 ROUVROY SUR AUDRY  
801 179 011 RCS SEDAN

Aux termes d'une délibération de l'AGM en date du 01/06/2026, il résulte que :

- Monsieur Gaëtan KAPICA, demeurant 10 chemin du Paquis 08150 LONNY, a été nommé en qualité de cogérant pour une durée illimitée à compter du 01/06/2026 ;  
- que le capital social a été augmenté d'une somme de 2 000 € par apports en numéraire et l'article 7 des statuts a été modifié :

Ancienne mention : 300 €  
Nouvelle mention : 400 €  
- que la dénomination sociale Olivier KARLIN - Nicolas CHENOT - Pauline ANDRULEWIEZ - Claire JACOB a été remplacée par Nicolas CHENOT - Pauline ANDRULEWIEZ - Claire JACOB - Gaëtan KAPICA à compter du 01/06/2026 et l'article 3 des statuts a été modifié :

Ancienne mention : Olivier KARLIN - Nicolas CHENOT - Pauline ANDRULEWIEZ - Claire JACOB  
Nouvelle mention : Nicolas CHENOT - Pauline ANDRULEWIEZ - Claire JACOB - Gaëtan KAPICA

Modification sera faite au greffe du Tribunal de commerce de SEDAN.

Pour avis La Gérance

M2607462



**IDEA**  
Expertise comptable

15 rue du Président Kennedy  
08000 CHARLEVILLE MEZIERES  
Tél. : 03.24.59.70.41

### VIAGIR

Société civile  
Au capital de 1 000 euros  
porté à 1 301 000 euros  
Siège social : 46 rue Irénée Carré  
08150 SORMONNE  
102 722 972 RCS SEDAN

Il résulte du procès-verbal de l'Assemblée Générale Extraordinaire des associés du 04/06/2026 que le capital social a été augmenté de UN MILLION TROIS CENT MILLE EUROS (1.300.000 €) euros par voie d'apport en nature.

En conséquence, l'article 7 des statuts a été modifié.

Ancienne mention : Le capital social est fixé à mille euros (1.000 euros).

Nouvelle mention : Le capital social est fixé à UN MILLION TROIS CENT UN MILLE EUROS euros (1.301.000 euros).

Modification sera faite au greffe du Tribunal de commerce de SEDAN.

Pour avis La Gérance

M2607447

### YOBAT

Société civile immobilière  
Au capital de 100,00 euros  
Porté à 130.100,00 euros  
Siège social :  
6 Place Ducale  
08000 CHARLEVILLE MEZIERES  
SIREN 991 440 538 RCS SEDAN

Il résulte d'un acte reçu par Maître Florent COLAS, notaire à CHARLEVILLE MEZIERES (08000) 36 Cours Aristide Briand, en date du 9 avril 2026, que le capital social a été augmenté, suivant un apport en nature évalué à 130.000 €, pour être porté de 100 € à 130.100 €.

En conséquence les articles 6 et 7 des statuts ont été modifiés.

Mention sera faite au R.C.S de SEDAN.

M2607247



**Corinne MANFAIT**  
Parc d'Affaires TGV Reims-Bezannes  
109 avenue Jean Monnet  
51430 BEZANNES

### TE HONU

Société par actions simplifiée  
au capital de 1.000 €  
Siège social :  
39 rue Thiers - 08300 RETHEL  
884 564 253 RCS SEDAN

Suivant délibérations en date du 19 juin 2026, l'assemblée générale a décidé de transférer le siège social à RETHEL (08300), 32 rue Hippolyte Noiret, à compter de la même date, et de modifier les statuts sociaux en conséquence.

Cette décision entraîne la publication des mentions suivantes :

SIEGE SOCIAL :  
ANCIENNE MENTION : 39 rue Thiers - 08300 RETHEL  
NOUVELLE MENTION : 32 rue Hippolyte Noiret - 08300 RETHEL  
Mention sera faite au RCS de SEDAN.

Pour avis.

M2607470



**Corinne MANFAIT**  
Parc d'Affaires TGV Reims-Bezannes  
109 avenue Jean Monnet  
51430 BEZANNES

### MANUREVA

Société par actions simplifiée  
au capital de 101.000 Euros  
Siège social :  
39 rue Thiers - 08300 RETHEL  
884 565 409 R.C.S. Sedan

Suivant décisions en date du 19 juin 2026, le président a décidé de transférer le siège social à RETHEL (08300), 32 rue Hippolyte Noiret, à compter de la même date, et de modifier les statuts sociaux en conséquence.

Cette décision entraîne la publication des mentions suivantes :

SIEGE SOCIAL :  
ANCIENNE MENTION : 39 rue Thiers - 08300 RETHEL.  
NOUVELLE MENTION : 32 rue Hippolyte Noiret - 08300 RETHEL.  
Mention sera faite au R.C.S. de SEDAN.

Pour avis.

M2607473

### TAJ MAHAL

SARL au capital de 1 500 €  
Siège social :  
34 rue du Ménéil 08200 SEDAN  
RCS de SEDAN n°928 432 574

### AVIS DE MODIFICATION

L'AGM du 01/06/2026 a décidé à compter du 01/06/2026 de nommer en qualité de gérant M. MOHAMMAD Alyaan, demeurant 8 avenue Charles de Gaulle 08200 SEDAN en remplacement de M. ARIF Arslan, co-gérant, pour cause de démission et de M. ARIF Faizan, co-gérant, pour cause de démission.

Modification au RCS de SEDAN.

Pour avis, la Gérance

M2607491

### DELGI CONSTRUCTIONS

Société par actions simplifiée  
au capital de 192.000 Euros  
Siège social :  
6 rue Camille Didier  
08000 CHARLEVILLE MEZIERES  
444 942 700 R.C.S. Sedan

Suivant délibération en date du 8 juin 2026, l'assemblée générale des associés a :

- Nommé, en qualité de directeur général délégué, Monsieur Silvano DEL GIGLIO, demeurant à CHARLEVILLE MEZIERES (08000), 36 chemin de la Folie.

Le président.

M2607330

### SCI WKB

SCI au capital de 1.000 Euros  
Siège social :  
21 rue Cunin Gridaine - 08200 SEDAN  
514 821 040 R.C.S. de Sedan

Le 27/05/2026, la décision unanime des associés a décidé de transférer le siège social 18 route de Revin - 08500 ANCHAMPS.

Objet social : acquisition et location de biens immobiliers.

Durée : expire le 14/09/2108.  
Mention au R.C.S. de SEDAN.  
M2607336

### EA2M

Société par actions simplifiée  
au capital de 5.000 euros  
Siège social :  
13 avenue de Verdun  
08200 SEDAN  
981 768 690 R.C.S. Sedan

Aux termes de décisions unanimes en date du 17 juin 2026, la collectivité des associés a décidé de transférer le siège social du 13 avenue de Verdun - 08200 SEDAN au 12 rue du Fourneau - 08450 HARAUCOURT à compter rétroactivement du 1<sup>er</sup> juin 2026 et de modifier en conséquence l'article 4 des statuts.

Pour avis.

M2607339

### EARL «Simon BAILLY»

Dans l'annonce légale parue dans le journal n° M2605590 du 07 mai 2026, il convenait d'ajouter la mention suivante :

Extension de l'objet social à l'activité suivante : «L'exploitation d'installations de production d'électricité utilisant l'énergie radiative du soleil dont les générateurs sont fixés ou intégrés aux bâtiments dont elle est locataire ou propriétaire.»

Mention sera faite au R.C.S. de SEDAN.

Pour avis.

M2607370

### SEDAN LOISIRS S.A.S.

Société par Actions Simplifiée  
au capital de 200.000 Euros  
Siège social :  
avenue de Verdun 08200 SEDAN  
RCS SEDAN 100 246 529

Par décisions en date du 22 juin 2026, l'Associée unique a décidé de nommer à compter de ce jour, en qualité de Directeur Général et Administrateur Eric CAVILLON, demeurant 3354 Chemin du Carreau de Lanes 30900 NEMES et, en qualité d'Administrateurs, Benjamin TRANCHANT, demeurant 17, avenue des Sycomores 75016 PARIS, Sébastien TRANCHANT demeurant 23, avenue des Peupliers 75016 PARIS et Eddy ROLLET demeurant 55 rue Rouget de l'Isle 59240 DUNKERQUE.

Inscription modificative : RCS de SEDAN

Pour avis, Le Président

M2607479

### POURSUITE D'ACTIVITE



### HOLDING MB

Société par actions simplifiée  
au capital de 120 Euros  
Siège social : 7 rue du Moulin  
08090 MONTCY NOTRE DAME  
983 564 733 RCS SEDAN

Aux termes d'une décision en date du 18 juin 2026, l'associé unique, statuant en application de l'article L. 225-248 du Code de commerce, a décidé qu'il n'y avait pas lieu à dissolution de la société.

Pour avis : Le président.

M2607320



4 rue Claude Chrétien  
08000 CHARLEVILLE-MEZIERES

7 rue Pasteur - BP 14  
08800 MONTHERME

30 rue Contamine  
08600 GIVET

### S.A.S. FACADE DEMARLY JEROME

Société par actions simplifiée  
au capital de 1.500 Euros  
Siège social :  
1838 Le Grand Hongreux  
08230 ROCROI  
978 602 043 R.C.S. Sedan

Aux termes d'une délibération en date du 22 juin 2026, l'assemblée générale extraordinaire des associés, statuant en application de l'article L. 225-248 du Code de commerce, a décidé qu'il n'y avait pas lieu à dissolution de la société.

M2607371



### GO LEARN

Société par actions simplifiée  
au capital de 1 000 euros  
Siège social : 3 rue René Dupont  
08090 TOURNES  
930 165 246 RCS SEDAN

Aux termes d'une délibération en date du 23 juin 2026, l'assemblée générale extraordinaire des associés, statuant en application de l'article L. 225-248 du Code de commerce, a décidé qu'il n'y avait pas lieu à dissolution de la société.

Pour avis : La présidente.

M2607416

### DISSOLUTION

### DE SOCIETE

### SCI DES COUVENTS

SCI au capital de 162 250 €  
Siège social  
12 rue Robert Orient  
08090 MONTCY NOTRE DAME  
853 004 208 RCS SEDAN

Par délibération en date du 24/04/2026 de l'Assemblée Générale Extraordinaire, il a été décidé, à compter du 24/04/2026, la dissolution anticipée de la société et sa mise en liquidation amiable sous le régime conventionnel. A été nommé liquidateur M. JACQUEMART André demeurant 12 rue Robert Orient 08090 MONTCY NOTRE DAME. Le siège de la liquidation est fixé au 12 rue Robert Orient 08090 MONTCY NOTRE DAME. Le dépôt des actes et pièces relatifs à la liquidation sera effectué au Greffe du Tribunal de Commerce de SEDAN.  
M2607483

### SAINTE PHILOMENE

SCI au capital de 1000,00 €  
Siège social :  
2773 Chemin de la Céramique  
08230 ROCROI  
482 504 743 RCS de Sedan

Aux termes de l'AGE en date du 15/06/2026 les associés ont décidé la dissolution et sa mise en liquidation amiable, nommé liquidateur M<sup>me</sup> BERTRAND Véronique Jeanne Marie Alberte, demeurant 4113 Chemin Bidot 08230 Rocroi, et fixé le siège de liquidation au siège social. La correspondance sera adressée 4113 Chemin Bidot 08230 Rocroi.  
Mention au RCS de Sedan

M2607527

## Toutes les annonces légales de votre département sur matot-braine.fr

## Ardennes



4 rue Claude Chrétien  
08000 CHARLEVILLE-MEZIERES

7 rue Pasteur - BP 14  
08800 MONTHERME

30 rue Contamine  
08600 GIVET

## NOTTE

Société civile immobilière  
en liquidation  
Au capital de 500 euros  
Siège social : 32 rue Oger 08600  
GIVET

Siège de liquidation :  
32 rue OGER 08600 GIVET  
848 878 534 RCS SEDAN

## Avis de dissolution anticipée

L'Assemblée Générale Extraordinaire réunie le 15/05/2026 a décidé la dissolution anticipée de la Société à compter 15/05/2026 et sa mise en liquidation amiable sous le régime conventionnel dans les conditions prévues par les statuts et les délibérations de ladite assemblée.

Elle a nommé comme liquidateur NOTTE Renaud, demeurant 13 rue des Australiens 5520 ANTHEE, pour toute la durée de la liquidation, avec les pouvoirs les plus étendus tels que déterminés par la loi et les statuts pour procéder aux opérations de liquidation, réaliser l'actif, acquitter le passif, et l'a autorisé à continuer les affaires en cours et à en engager de nouvelles pour les besoins de la liquidation.

Le siège de la liquidation est fixé 32 rue OGER 08600 GIVET. C'est à cette adresse que la correspondance devra être envoyée et que les actes et documents concernant la liquidation devront être notifiés.

Les actes et pièces relatifs à la liquidation seront déposés au greffe du Tribunal de Commerce de SEDAN, en annexe au Registre du commerce et des sociétés.

Pour avis Le Liquidateur

M2607162

## SARL AUTODISPRO

Société à responsabilité limitée  
au capital social de 5.000 Euros  
25 hameau de We  
Route Départementale 8043  
08110 CARIGNAN  
803 472 596 R.C.S. Sedan

## Avis de dissolution anticipée et de liquidation

Par AGE du 17/06/2026, l'associé unique a décidé de dissoudre par anticipation la société à compter du 30/06/2026 et d'ouvrir une période de liquidation.

Monsieur Éric GILLET, demeurant 12 rue du Vieux Lieu - 4190 FERRIERES (Belgique) a reçu tous pouvoirs en qualité de liquidateur afin de procéder aux opérations de liquidation. Le siège de la liquidation est fixé sis 25 Hameau de We, Route Départementale 8043 à CARIGNAN (08110).

Le liquidateur.

M2607191

## AUX P'TITS BOLIDES

SARL au capital de 500 €  
Siège social :  
6 impasse du Cosseron  
08220 CHAPPES  
RCS de SEDAN n°907 854 939

## AVIS DE DISSOLUTION

En date du 31/03/2026, l'associé unique a approuvé la dissolution Anticipée de la société à compter du 31/03/2026. Elle a nommé pour une durée illimitée en qualité de liquidateur M<sup>me</sup> BARBERON Noémie, demeurant 6 impasse du Cosseron 08220 CHAPPES et a fixé le siège de la liquidation au siège social de la société.

C'est à cette adresse que la correspondance devra être envoyée et que les actes relatifs à la liquidation devront être notifiés.

Le dépôt des actes et des pièces relatifs à la liquidation sera effectué au greffe du Tribunal de commerce de SEDAN.

M2607481

## ENR ARDENNES

SAEML  
4 819 227 euros  
22 avenue Georges Corneau  
Maison de la Région Charleville-  
Verdun  
08000 Charleville-Mézières  
904 161 627 RCS Sedan

Aux termes du procès-verbal de l'AGE du 01.06.2026, il a été décidé la dissolution anticipée de la Société à compter du 01.06.2026 et sa mise en liquidation.

L'Assemblée Générale susvisée a nommé comme Liquidateur, avec les pouvoirs les plus étendus pour réaliser les opérations de liquidation et parvenir à la clôture de celle-ci : Région Grand Est - 1 place Adrien Zeller - 67070 Strasbourg représentée par M<sup>me</sup> Patricia Schneider.

Le siège de la liquidation est fixé 22 avenue Georges Corneau Maison de la Région Charleville-Verdun - 08000 Charleville-Mézières, adresse à laquelle toute correspondance devra être envoyée, et, actes et documents relatifs à la liquidation devront être notifiés.

Le dépôt des actes et pièces relatifs à la liquidation sera effectué au greffe du tribunal de commerce de Sedan.

Mention sera faite au RCS de Sedan. M2607560

## CLOTURE

## DE LIQUIDATION

## SCI NOTARIUS

Société Civile Immobilière  
En cours de liquidation  
au Capital Social de 200 Euros  
Siège Social :  
27 rue Chanteraine 08190 ASFELD  
RCS Sedan 502 629 454

## AVIS DE CLOTURE DE LIQUIDATION

Suivant décision en date du 31 janvier 2026, l'Assemblée Générale Ordinaire des Associés : - a approuvé les comptes définitifs de la liquidation arrêtés au 31 janvier 2026, - a donné quitus au liquidateur et décharge de son mandat, - et a constaté la clôture de la liquidation. Les comptes de liquidation seront déposés au Greffe du Tribunal de Commerce de Sedan.

Le Liquidateur.

M2607413

## SAINTE PHILOMENE

SCI au capital de 1000,00 €  
Siège social :  
2773 Chemin de la Cramique  
08230 ROCROI  
482 504 743 RCS de Sedan

Aux termes de l'AGE en date du 15/05/2026 les associés ont approuvé les comptes de liquidation, donné quitus au liquidateur, M<sup>me</sup> BERTRAND Véronique Jeanne Marie Alberte, demeurant 4113 Chemin Bidot 08230 ROCROI pour sa gestion et l'a déchargé de son mandat, et constaté la clôture des opérations de liquidation.

Les comptes de clôture seront déposés au greffe du tribunal de commerce de Sedan.

Radiation au RCS de Sedan  
M2607528

## OMDIMED

Société d'Exercice Libéral  
à Responsabilité Limitée  
en Liquidation  
au Capital Social de 2 000 Euros  
Siège Social :  
1, Place des Triés  
08320 VIREUX-WALLERAND  
RCS Sedan 849 292 784  
N° SIRET : 849 292 784 00014

## AVIS DE CLOTURE DE LIQUIDATION

Suivant décision en date du 29 Juin 2024, l'Associé unique : - a approuvé les comptes définitifs de la liquidation arrêtés au 31 Décembre 2023, - a donné quitus au liquidateur et décharge de son mandat, - et a constaté la clôture de la liquidation. Les comptes de liquidation seront déposés au Greffe du Tribunal de Commerce de Sedan.

Le Liquidateur.

M2607452



## SCI PIERRE ET MARTIN

Société civile immobilière en liquidation  
Au capital de 100 euros  
Siège social : Lieudit : l'Ancienne Forge  
08430 GUIGNICOURT SUR VENCE  
Siège de liquidation : Lieudit : l'Ancienne Forge  
08430 GUIGNICOURT SUR VENCE  
812 313 773 RCS SEDAN

## AVIS DE CLOTURE DE LIQUIDATION

L'Assemblée Générale réunie le 31 décembre 2025 au siège social a approuvé le compte définitif de liquidation, déchargé Monsieur Laurent KNEPER, demeurant à BOGNY SUR MEUSE (08120), 6 rue de la Promenade, de son mandat de liquidateur, donné à ce dernier quitus de sa gestion et constaté la clôture de la liquidation à compter du 31 décembre 2025.

Les comptes de liquidation seront déposés au greffe du Tribunal de commerce de SEDAN, en annexe au Registre du commerce et des sociétés.

Pour avis Le Liquidateur

M2607490



4 rue Claude Chrétien  
08000 CHARLEVILLE-MEZIERES

7 rue Pasteur - BP 14  
08800 MONTHERME

30 rue Contamine  
08600 GIVET

## NOTTE

Société civile immobilière  
en liquidation  
Au capital de 500 euros  
Siège social :  
32 rue Oger 08600 GIVET  
Siège de liquidation :  
32 rue OGER 08600 GIVET  
848 878 534 RCS SEDAN

## Avis de clôture de liquidation

L'Assemblée Générale réunie le 15/05/2026 au siège social a approuvé le compte définitif de liquidation, déchargé Monsieur NOTTE Renaud, demeurant 13 rue des Australiens 5520 ANTHEE, de son mandat de liquidateur, donné à ce dernier quitus de sa gestion et constaté la clôture de la liquidation à compter du jour de ladite assemblée.

Les comptes de liquidation seront déposés au greffe du [Accord en genre pour le gérant à qui est donnée l'autorisation] de SEDAN, en annexe au Registre du commerce et des sociétés.

Pour avis Le Liquidateur

M2607163

## TRIBUNAL DE COMMERCE DE SEDAN

## Jugement du 18 juin 2026

SARL ALLIUM, chez Sarl Gauthier - Zac Lieudit le Boitron, 08440 Vivier -Au-Court, RCS Sedan 878 048 594. Prise de toutes participations en France et à l'étranger, dans toutes entreprises ou sociétés quelle qu'en soit la nature juridique ou l'objet par voie d'acquisition ou autrement. La vente de tous titres ou valeurs mobilières cotées ou non cotées. La gestion d'un portefeuille de titres de participation. Toutes opérations ayant trait aux prestations de services. La location de matériel de toute nature. Jugement arrêtant le plan de redressement, durée du plan 10 ans, nomme Commissaire à l'exécution du plan Selarl Brucelle Charles, prise en la personne de Maître Charles Brucelle 1 rue de Lorraine 08000 Charleville Mezieres.

M2607321

SARL GAUTHIER, ZAC Lieudit le Boitron, 08440 Vivier-au-Court, RCS Sedan 380 479 261. Installation électrique, fabrication, commercialisation, pose, réparation, entretien de fermetures, protection, alarme et automatisme serrurerie, sécurisation des entrées, portails, clôture, Domotique. Jugement arrêtant le plan de redressement, durée du plan 10 ans, nomme Commissaire à l'exécution du plan Selarl Brucelle Charles, prise en la personne de Maître Charles Brucelle 1 rue de Lorraine 08000 Charleville Mezieres.

M2607322

## Jugement du 18 juin 2026

Société en commandite par actions MANUFACTURE ARDENNAISE D'OUTILLAGE DECOUPAGE ET EMBOUTISSAGE CRETON ET FILS (M.O.D.E.C.), 17 avenue Roger Salengro, 08330 Vrine-aux-Bois, RCS Sedan 685 880 239. Tous travaux de fabrication d'outillages de toute nature, découpage, emboutissage, construction et réparation de machines -outils. Jugement de conversion en liquidation judiciaire désignant liquidateur Selarl Bruno Raulet, prise en la personne de Maître Raulet 34 rue des Moulins 51715 Reims cedex.

M2607324

## LIQUIDATION JUDICIAIRE

## Jugement du 18 juin 2026

SARL BETA BUREAU D'ETUDES TECHNIQUE ARDENNAIS, 49 rue Ledru Rollin, 08000 Charleville-Mézières, RCS Sedan 802 083 311. Bureau d'études, chargé d'affaires, dessins industriels, bâtiment, construction, méthodologie et tout ce qui s'y rapporte. Jugement prononçant la liquidation judiciaire simplifiée, désignant liquidateur Selarl Brucelle Charles, prise en la personne de Maître Charles Brucelle 1 rue de Lorraine 08000 Charleville Mezieres. Les déclarations des créances sont à adresser au mandataire judiciaire ou sur le portail électronique prévu par les articles L. 814-2 et L. 814-13 du code de commerce dans les deux mois à compter de la publication au Bodacc.

M2607323

SAS D.T.E., 25 avenue Charles de Gaulle, 08000 Charleville-Mézières, RCS Sedan 900 662 073. Achat, vente, D'électroménager, mobilier, outillage, matériel de cuisine, tapis, moquette et location de matériel. Achat vente de matériaux de construction. Jugement prononçant la liquidation judiciaire simplifiée, désignant liquidateur Selarl Brucelle Charles, prise en la personne de Maître Charles Brucelle 1 rue de Lorraine 08000 Charleville Mezieres. Les déclarations des créances sont à adresser au mandataire judiciaire ou sur le portail électronique prévu par les articles L. 814-2 et L. 814-13 du code de commerce dans les deux mois à compter de la publication au Bodacc.

M2607325

## REDRESSEMENT JUDICIAIRE

## Jugement du 18 juin 2026

SARL CAMPING D'HAULME, fontaine, 1 Caillot, 08380 Signy-le-Petit, RCS Sedan 811 601 327. Location d'hébergements salle de réception camping esplanade de jeux bar restaurant sur place et à emporter. Jugement prononçant l'ouverture d'une procédure de redressement judiciaire, date de cessation des paiements le 14 octobre 2025, désignant : mandataire judiciaire Selarl Bruno Raulet, prise en la personne de Maître Raulet 34 rue des Moulins 51715 Reims cedex. Les déclarations des créances sont à adresser au mandataire judiciaire ou sur le portail électronique prévu par les articles L. 814-2 et L. 814-13 du code de commerce dans les deux mois à compter de la publication au Bodacc.

M2607262

## CLÔTURE POUR

## INSUFFISANCE D'ACTIF

## Jugement du 18 juin 2026

SARL ART QUALIT', 2 rue du Maréchal de Mac Mahon, 08140 Bazeilles, RCS Sedan 815 179 759. Travaux de construction, rénovation, entretien intérieur-extérieur : aménagement de cloisons, de murs, peinture, revêtement de sol, menuiserie, décapage volets, carrelages. Jugement prononçant la clôture de la procédure de liquidation judiciaire pour insuffisance d'actif.

M2607252

SAS RADIATEURS SERVICES AUTO, route Fagnon Basse Praele, 08000 Warcq, RCS Sedan 492 983 838. Vente, réparation et confection de radiateurs automobiles, véhicules agricoles, industriels, poids lourd, voitures de collection... Tous radiateurs à air, eau et huile, soudure de réservoir, pot d'échappement et divers objets. Jugement prononçant la clôture de la procédure de liquidation judiciaire pour insuffisance d'actif.

M2607253

SARL IRIS, 12 rue Edmond Pirotte, 08000 Charleville-Mézières, RCS Sedan 824 797 179. Vente au détail de pièces et équipement automobile ainsi que la vente de voitures et de véhicules automobiles légers, accessoirement la vente d'adhésifs et supports de publicitaires. Jugement prononçant la clôture de la procédure de liquidation judiciaire pour insuffisance d'actif.

M2607254

SARL GFS INVESTISSEMENTS, 46 bis boulevard Gambetta, 08000 Charleville Mezieres, RCS Sedan 792 675 142. Holding financier. Jugement prononçant la clôture de la procédure de liquidation judiciaire pour insuffisance d'actif.

M2607255

SARL LE CARRE PAYSAN, place de l'Eglise, 08380 Signy le Petit, RCS Sedan 833 212 954. Achat vente de produits agricoles locaux et artisanaux, activité de vente de viandes sous vide. Jugement prononçant la clôture de la procédure de liquidation judiciaire pour insuffisance d'actif.

M2607256

SAS CALL SERVICES, 16 rue du Moulin, 08430 Poix-Terron, RCS Sedan 890 660 707. Prestations de services : Télémarketing, conseil aux Particuliers et aux professionnels... Jugement prononçant la clôture de la procédure de liquidation judiciaire pour insuffisance d'actif.

M2607257

SAS FERNANDES, 60 place de la République, 08120 Bogny-sur-Meuse, RCS Sedan 921 149 068. Restauration rapide, plats à emporter et sur place de toutes natures. Jugement prononçant la clôture de la procédure de liquidation judiciaire pour insuffisance d'actif.

M2607258

SARL ID360 COMMUNICATION, 52 avenue d'Arches, 08000 Charleville Mezieres, RCS Sedan 920 932 746. Conseil en communication et relations publiques sur les réseaux sociaux et applications digitales. Création, développement, Référencement et administration de site internet. Toutes activités d'agence de communication, de conseil et formation en communication digitale ainsi que toutes activités de promotion marketing sur les réseaux sociaux et autres supports numériques. Jugement prononçant la clôture de la procédure de liquidation judiciaire pour insuffisance d'actif.

M2607259

COCHARD (nom d'usage (Ei)) Jean-Paul, 1 rue des Tilleuls, 08150 Logny-Bogny, RCS Sedan 452 305 543. Électricité générale, chauffage, Vmc, alarme, câblage informatique. Jugement prononçant la clôture de la procédure de liquidation judiciaire pour insuffisance d'actif.

M2607260

COLLIGNON (nom d'usage COLLIGNON (Ei)) Tony Gérard Jean, 27 rue Louis Pasteur, 08230 Bourg-Fidèle, RCS Sedan 845 207 190. Achat vente de bois de chauffage, prestation de services façonnage et conditionnement. Jugement prononçant la clôture de la procédure de liquidation judiciaire pour insuffisance d'actif.

M2607261

SAS VITA FORCE, 91 bis rue Voltaire, 08000 Charleville-Mézières, RCS Sedan 952 861 151. Salle de musculation et de remise en forme. Jugement prononçant la clôture de la procédure de liquidation judiciaire pour insuffisance d'actif.

M2607263

SAS ISOL ARDENNES, 44 rue Ferroul, 08000 Charleville-Mézières, RCS Sedan 948 059 688. Travaux de bâtiment (isolation thermique des murs par l'extérieur, ravalement des façades d'immeubles, couverture étanchéité, bardages, maçonnerie, revêtement du sol, Peinture, Placo plâtre Ba13). Jugement prononçant la clôture de la procédure de liquidation judiciaire pour insuffisance d'actif.

M2607264

SAS INSTANT TRAVAUX - INSTANT T, 6 rue de Baine, 08300 Nanteuil Sur Aisne, RCS Sedan 909 470 189. La réalisation, sous toutes ses formes et par tous moyens, de tous travaux de maçonnerie générale, gros oeuvre de bâtiment, cloisonnement, ainsi que toutes activités connexes et complémentaires, la rénovation et l'aménagement de tous locaux, toutes prestations de services d'audit et de conseil dans les domaines d'activités ci-dessus. Jugement prononçant la clôture de la procédure de liquidation judiciaire pour insuffisance d'actif.

M2607265

SARL WAKE UP GAIA, 2 boulevard Gambetta, 08000 Charleville-Mézières, RCS Sedan 952 807 758. Exploitation salon de beauté, toutes prestations D'épilation, maquillage, soins du visage et du corps, Onglerie, minceur et soins Anti âge. Jugement prononçant la clôture de la procédure de liquidation judiciaire pour insuffisance d'actif.

M2607266

SAS KP RENOVATION, 13 bis rue des Mésanges, 08000 Charleville-Mézières, RCS Sedan 979 893 443. Peinture et enduit. Jugement prononçant la clôture de la procédure de liquidation judiciaire pour insuffisance d'actif.

M2607267

SAS EXOTIC DECOUVERTE, 21 place d'Armes, 08200 Sedan, RCS Sedan 902 886 597. Epicerie de produits exotiques, achat et vente de produits alimentaires, de produits cosmétiques et de produits de mode et accessoires, service traiteur et livraison à domicile. Jugement prononçant la clôture de la procédure de liquidation judiciaire pour insuffisance d'actif.

M2607268

LIBERT (nom d'usage LIBERT (Ei)) Frédéric, 1442 rue Jean Macé, 08500 Revin, RCS Sedan 794 818 872. Vente de bornes de recharge. Jugement prononçant la clôture de la procédure de liquidation judiciaire pour insuffisance d'actif.

M2607269

SARL ARDENNES F.M. RENOVATION, lieu-dit la Garenne, 08350 Saint-Aignan, RCS Sedan 515 197 671. Aménagement de magasins, décoration Agencement de lieux de vente. Jugement prononçant la clôture de la procédure de liquidation judiciaire pour insuffisance d'actif.

M2607270

PRIGNON (nom d'usage PRIGNON (Ei)) Thomas, 14 rue Jean-Baptiste Clément, 08150 Renwez, RCS Sedan 820 371 649. Boulangerie, pâtisserie, épicerie, bazar. Jugement prononçant la clôture de la procédure de liquidation judiciaire pour insuffisance d'actif.

M2607271

SAS AP CONCEPT, 4 rue de l'Eglise, 08090 Évigny, RCS Sedan 897 705 026. Toiture, bardage, Zinguerie, charpente. Jugement prononçant la clôture de la procédure de liquidation judiciaire pour insuffisance d'actif.

M2607272

SAS FJR, 3 rue de la République, 08330 Vrine aux Bois, RCS Sedan 889 126 363. La création ou la reprise de tout fonds de commerce de restauration rapide sur place, à emporter et en livraison, ou toutes activités liées de près ou de loin aux métiers de la restauration. Jugement prononçant la clôture de la procédure de liquidation judiciaire pour insuffisance d'actif.

M2607273

## Toutes les annonces légales de votre département sur matot-braine.fr

## Ardennes / Aube

**SARL CREATIONS ET DIFFUSIONS DE REALISATIONS ARTISTIQUES (CEDRA)**, 36 avenue des Martyrs de la Résistance, 08200 Floing, RCS Sedan 325 202 869. Créations réalisations diffusions de cartes postales de cartes de visite de dépliant de publicité. Jugement prononçant la clôture de la procédure de liquidation judiciaire pour insuffisance d'actif. M2607274

**SARL J.Y.L.**, 2 place de Torcy, 08200 Sedan, RCS Sedan 809 490 543. Acquisition, souscription, détention, gestion et cession, sous toutes formes de toutes parts sociales et de toutes valeurs mobilières dans toutes sociétés ou entités juridiques, créées ou à créer, françaises ou étrangères. Jugement prononçant la clôture de la procédure de liquidation judiciaire pour insuffisance d'actif. M2607275

**SARL THIÉRACHE REPRODUCTION**, La Brasserie, 08290 Liart, RCS Sedan 498 479 666. Insémination bovine, collecte de taureaux, mise en place des semences, échographie, formation, suivi et la fourniture de conseils aux éleveurs, collecte, vente et mise en place d'embryons, achat et vente de tous produits liés à la reproduction bovine. Jugement prononçant la clôture de la procédure de liquidation judiciaire pour insuffisance d'actif. M2607276

**SARL ZIMMERMANN**, 11 route de Gespunsart, 08700 La Grandville, RCS Sedan 818 726 770. Boulangerie pâtisserie confiserie glaces traiteur chocolats. Jugement prononçant la clôture de la procédure de liquidation judiciaire pour insuffisance d'actif. M2607277

**PERTRIZOT (nom d'usage (EI)) Roger**, rue Saint Michel, 08430 Raillcourt. Non précisée. Jugement prononçant la clôture de la procédure de liquidation judiciaire pour insuffisance d'actif. M2607278

## TRIBUNAL DE COMMERCE DE LILLE MÉTROPOLE

## Jugement du 22 juin 2026

**SAS TRANS ARDENNES**, 229 rue de Solférino, 59000 Lille, RCS Lille-Métropole 977 560 739. Transporteur public routier de marchandises et loueur de véhicules avec conducteur destinés au transport de marchandises. Le Tribunal de Commerce de Lille-métropole a prononcé, en date du 22/06/2026, l'ouverture de la liquidation judiciaire simplifiée sous le numéro 2026/679, date de cessation des paiements le 31/03/2026, et a désigné en tant que liquidateur : Selarj Perin Borkowiak représentée par Maître Jean-Philippe Borkowiak 445 boulevard Gambetta Tour Mercure 8<sup>ème</sup> étage 59976 Tourcoing Cedex. Les déclarations de créances sont à déposer au liquidateur dans les deux mois de la publication au Bodacc. M2607445

## Aube

## MODIFICATION DE STATUTS

## ASSA ABLOY FRANCE

Société par actions simplifiée à associé unique  
Au capital de 227 764 065,00 EUROS  
Siège social :  
10 AVENUE DE L'EUROPE  
10300 SAINTE-SAVINE  
412 140 907 RCS TROYES

Aux termes des Décisions de l'Associé Unique en date du 11 juin 2026 il a été décidé de transférer le siège social de la société au 1 rue Léon Lecornu - 10300 Sainte-Savine, à compter de ce jour. L'article 4 des statuts a été modifié en conséquence. M2607310



## EC3 CONSEILS

4 Place Maréchal Foch  
10000 TROYES

## EC3 CONSEILS

SAS au capital de 1000 €  
Siège social :

4 pl marechal foch 10000 Troyes  
988 470 431 RCS de Troyes

Aux termes de l'AGE en date du 27/02/2026 les associés ont nommé président HOLDING EXPERTISE TS, SAS au capital de 1000 €, ayant son siège social 12 rue aristide briand 10000 Troyes, 938 441 631 RCS de Troyes représentée par M. SIMONNET Thibaud en remplacement de EC2 GROUP  
Mention au RCS de Troyes  
M2606875

## AGIS

Société d'Avocats Inter-barreaux  
45 Rue Vendôme  
69006 Lyon

## VALEURS PLUS PATRIMOINE

Société par actions simplifiée  
au capital de 2.000 euros  
Siège social :

32 rue Gaston Bachelard  
10200 BAR-SUR-AUBE  
RCS TROYES 812 846 061

Aux termes d'une décision du 18/06/2026, l'Associée unique a désigné Madame Brigitte JUILLARD, en qualité de Présidente de la Société, à compter du même jour, et en remplacement de Monsieur Jean-Marie LINARD.  
M2607279

## FARARE

Société à responsabilité limitée  
au capital de 25 000 euros  
Siège social :

29 Rue Marc Verdier  
10150 PONT STE MARIE  
802 316 000 RCS TROYES

Aux termes d'une délibération en date du 16/04/2026, la collectivité des associés a pris acte de la démission de Monsieur Renaud PROTAT de ses fonctions de gérant à compter du 16/04/2026 et a décidé de ne pas procéder à son remplacement. L'article 17 des statuts a été modifié en conséquence et la mention de Monsieur Renaud PROTAT a été supprimée.  
Pour avis - La Gérance

M2607033



## Groupe Prieur

Experts-Comptables - Commissaires aux Comptes

## ZEXIA

Société par actions simplifiée  
au capital de 1 000 euros  
Siège social :

36 Bis Avenue Saint Roch  
10400 NOGENT SUR SEINE  
908 963 481 RCS TROYES

Aux termes d'un procès-verbal de l'Assemblée Générale Ordinaire en date du 16 juin 2026 : La société JD CAPITAL, ayant son siège social 5 Rue de l'Eglise 10400 PERIGNY LA ROSE, immatriculée sous le numéro 106 151 202 RCS TROYES, représentée par Monsieur Julien DAMASSE, en qualité de gérant a été nommée en qualité de Directeur Général pour une durée illimitée en remplacement de Monsieur Julien DAMASSE.  
Modification sera faite au Greffe du Tribunal de commerce de TROYES.  
Pour Avis La Présidente

M2607106

## In Extenso

ENTREPRENEZ L'AVENIR.

## ACLV

Société à responsabilité limitée  
au capital de 2 000 euros  
Siège social :

14 rue des Combats du 14 Juin 1940  
10300 GRANGE L'VEQUE  
788 491 470 RCS TROYES

## OBJET SOCIAL

Aux termes d'une délibération en date du 18/06/2026, l'AGE a décidé d'étendre l'objet social aux activités suivantes : l'animation, le développement et la gestion de réseaux et clubs d'affaires réservés à des professionnels, ainsi que, plus généralement, de tout réseau relationnel ou communautaire, notamment par l'organisation de rencontres, d'événements, d'actions de fidélisation et de mise en relation ; l'organisation, la conception, la promotion, la production, la coordination et la gestion de toutes manifestations et évènements, notamment professionnels, sportifs, culturels, artistiques, de loisirs ou de divertissement, pour son compte ou pour le compte de tiers ; la création, la conception, la réalisation, l'édition, la diffusion et l'exploitation de tous supports et actions de communication, sur tout type de média ou de canal, ainsi que toutes prestations de conseil, d'audit, d'études et de formation en matière de communication, marketing, développement commercial, développement et animation de réseaux ; la mise en place, l'exploitation, l'administration et la gestion de tous systèmes de billetterie, y compris informatisés, et la commercialisation, la distribution et la vente de tous billets, titres d'accès, abonnements et prestations associées pour des évènements, manifestations ou spectacles organisés par la Société ou par des tiers, au profit de ses membres ou de tout public ; la prise de participations, sous quelque forme que ce soit, dans toutes sociétés ou entités, françaises ou étrangères, ainsi que la gestion, l'administration et, le cas échéant, l'animation de ces participations, notamment par la fourniture de tous services administratifs, juridiques, comptables, financiers, commerciaux, techniques ou immobiliers et de modifier en conséquence l'article 2 des statuts.  
Pour avis la Gérance

M2607230



39 Rue Paul Dubois - 10000 TROYES  
Tél. : 03.25.71.46.30

## ETABLISSEMENTS LARBALETIER MICHEL

Société par actions simplifiée  
au capital de 152.449,02 €uros  
Siège social :

1 avenue Foch  
10280 FONTAINE LES GRES  
328 147 277 R.C.S. Troyes

Aux termes du procès-verbal des décisions de l'associé unique en date du 08/06/2026, il a été décidé de prendre acte de la démission de Monsieur Damien LARBALETIER de ses fonctions de directeur général à compter du 08/06/2026 et de ne pas procéder à son remplacement. L'inscription modificative sera effectuée au R.C.S. de TROYES.  
Pour avis.

M2607295

## HYDRAUBE

SAS au capital de 50.000,00 €  
Siège social :

IMP DU MOULIN 10140 JUVANZE  
804 004 141 RCS TROYES

Par décision de la collectivité des associés du 21/05/2026 a été nommé Président, Acta Champagne, SAS, sise 160 RUE SAINT-CHARLES 75015 PARIS, 994 612 919 RCS PARIS, en remplacement de M. Michel PRUNIER.  
Mention au RCS de TROYES  
M2607488



EXPERTISE COMPTABLE

## SCM CABINET DENTAIRE DU 63 AVENUE GALLIENI

Société Civile de Moyens  
Au capital de 18 293,88 Euros  
Siège social : 63 avenue Gallieni  
10300 SAINTE SAVINE  
R.C.S. TROYES 339 456 501

## Avis de modification

L'assemblée générale extraordinaire des associés en date du 07 mai 2026 a pris acte de la démission de M<sup>me</sup> Lucie GROSJEAN de ses fonctions de gérante associée de la SCM CABINET DENTAIRE DU 63 AVENUE GALLIENI, sise 63 Avenue du Général Gallieni 10300 SAINTE SAVINE à compter du 07 mai 2026.

Gérance : ANCIENNE MENTION : Madame Lucie GROSJEAN épouse BASSET  
Monsieur Adrien BASSET  
La SELARL Dr CONTINANT M  
NOUVELLE MENTION : Monsieur Adrien BASSET  
La SELARL Dr CONTINANT M  
- L'inscription modificative de la société sera effectuée auprès du R.C.S. de TROYES  
Pour avis

M2607353



Expertise-comptable Audit - Conseil

12, rue des Bas Trévois  
10000 TROYES  
03 25 43 55 55

## TV ELECTROMENAGER SERVICES SARL

## Transfert de siège social

Aux termes d'une décision en date du 09/06/2026, l'associé unique de la société TV ELECTROMENAGER SERVICES SARL, société à responsabilité limitée au capital de 40 000 €, dont le siège social est 32 bis avenue Professeur Paul Portier - 10110 BAR SUR SEINE, R.C.S. TROYES 531 908 986, a décidé de transférer son siège social au 31 rue de la République - 10110 BAR SUR SEINE, à compter du 09/06/2026, et de modifier les statuts en conséquence.  
Pour avis : Le gérant.

M2607287

## HYDROP

SAS au capital de 88.000,00 €  
LE MOULIN 10110 BOURGUIGNONS  
498 613 397 RCS TROYES

Par décision de la collectivité des associés du 21/05/2026 a été nommé Président, Acta Champagne, SAS, sise 160 RUE SAINT-CHARLES 75015 PARIS, 994 612 919 RCS PARIS en remplacement de M. Stéphane PRUNIER  
Mention au RCS de TROYES  
M2607492

## SCI RENAISSANCE DU MOULIN

SCI au capital de 100,00 €  
1 AVENUE DU MARECHAL LECLERC  
10110 BAR-SUR-SEINE  
509 822 284 RCS TROYES

Par décision de la collectivité des associés du 21/05/2026 a été nommé Gérant, Acta Champagne, SAS, sise 160 RUE SAINT-CHARLES 75015 PARIS, 994 612 919 RCS PARIS, en remplacement de M. Stéphane PRUNIER.  
Mention au RCS de TROYES  
M2607495

**Michèle CLEMENT**  
Avocat au Barreau de l'Aube  
Espace HERMES - 7 bd du 1<sup>er</sup> R.A.M.  
10000 TROYES

## BREGER SUD

Société par actions simplifiée  
au capital de 400.000 Euros  
Siège social : 1 rue du Stand  
10700 ARCIS S/AUBE  
R.C.S. Troyes 512 969 965

Aux termes d'un procès-verbal des décisions de l'associée unique du 12 juin 2026, il a été décidé de modifier la dénomination sociale qui devient : BRODART FLEXIBLE BEZIERS.  
Pour avis.

M2607249

## CONSTITUTION

## DE SOCIETE

## IMAGERIE SANCEENNE

Aux termes d'un acte SSP en date du 8 juin 2026, il a été constitué une SAS ayant les caractéristiques suivantes :  
Dénomination : IMAGERIE SANCEENNE  
Siège social : 25 avenue de la Maille, Lieu-dit la Renouillère - 10800 SAINT JULIEN LES VILLAS

Objet : La gestion, l'acquisition et la détention de matériels et équipements professionnels constituant un ou plusieurs plateaux techniques affectés aux activités d'imagerie en coupe, de scanner et de radiologie fonctionnelle ainsi que de radiologie conventionnelle et autres technologies nouvelles à venir de même nature. La mise à disposition des matériels visés ci-dessus à des praticiens exerçant de telles activités, ainsi que celle des locaux et personnels nécessaires à l'exercice par les praticiens de leurs activités. La propriété, par voie d'acquisition, ou autrement, et la gestion, notamment sous forme de location, de tous immeubles et biens ou droits immobiliers, et plus généralement toutes opérations, affaires ou entreprises, financières industrielles, commerciales, mobilières ou immobilières se rattachant directement ou indirectement à l'objet ci-dessus relaté ou qui seraient de nature à faciliter, favoriser ou développer son industrie ou son commerce, et ce, tant en France qu'à l'étranger.  
Durée : 99 années  
Capital : 5.000 euros  
TRANSMISSION DES ACTIONS : Tout transfert au profit d'un tiers non associé, doit être soumis au droit d'agrément stipulé aux statuts.  
ADMISSION AUX ASSEMBLEES ET EXERCICE DU DROIT DE VOTE : Chaque action donne droit à une voix. Le droit de vote est proportionnel à la quotité de capital qu'elle représente.  
PRESIDENT : IMAGERIE CARNOT, société d'exercice libéral à responsabilité limitée au capital social de 5.000 euros, sise 29 Avenue Carnot 54130 SAINT -MAX, immatriculée au RCS de Nancy sous le numéro 908 414 519  
La Société sera immatriculée au RCS de TROYES  
M2607240

## Groupe Leguet

## AVIS DE CONSTITUTION

Forme : EURL  
Dénomination : Groupe Leguet  
Siège : 28 Grandes Pieces De Marivas 10800 LA VENDUE-MIGNOT  
Durée : 99 ans à compter de son immatriculation au RCS de TROYES  
Capital : soixante-six mille euros (66.000,00 €)  
Objet : - l'acquisition, la prise de participation et la gestion de parts sociales, actions et valeurs mobilières dans toute société civile ou commerciale, - la mise en œuvre de la politique générale du groupe, l'animation des sociétés qu'elle contrôle ou sur lesquelles elle exerce une influence notable en participant activement à la définition de leurs objectifs et de leur politique économique, - l'assistance financière, administrative, comptable et plus généralement le soutien en matière de gestion à toutes sociétés du groupe par tous moyens, - tous conseils et prestations de services.

Gérance : Monsieur Raslan LEGUET, demeurant 28 Grandes Pieces De Marivas 10800 LA VENDUE-MIGNOT M2606406



## PHYSIO3LAB

## AVIS DE CONSTITUTION

Aux termes d'un ASSP en date du 24/06/2026, il a été constitué une SCM ayant les caractéristiques suivantes :

Dénomination sociale : PHYSIO3LAB  
Objet social : la mise en commun de tous les moyens matériels nécessaires en vue de faciliter l'exercice des activités professionnelles des associés, et notamment l'acquisition ou la prise à bail de tous les immeubles et droits immobiliers nécessaires à l'exercice de ces professions, ou au logement de ses membres ou de son personnel. Le tout directement ou indirectement, pour son compte ou pour le compte de tiers, soit seule soit avec des tiers, par voie de création de sociétés nouvelles, d'apport, de commandite, de souscription, d'achat de titres ou de droits sociaux, de fusion, d'alliance, de société en participation, de fonds d'investissement ou de prise ou de datation en location ou en gérance de tous biens ou droits autrement, y compris par le recours à tout instrument financier, en France et à l'étranger  
Siège social : 3 RUE DU BOURGET, 10130 CHAMOY  
Capital : 100 €  
Durée : 99 ans à compter de son immatriculation au RCS de TROYES  
Co-gérance : M<sup>me</sup> LEBRASSEUR Pauline 3 RUE DU BOURGET 10130 CHAMOY et M. LAMAILLE BOZZI Nathan 3 RUE DU BOURGET 10130 CHAMOY  
Clause d'agrément : Agrément préalable dans tous les cas  
M2607544



## PHYSIO3LAB IMMO

## AVIS DE CONSTITUTION

Aux termes d'un ASSP en date du 24/06/2026, il a été constitué une SCI ayant les caractéristiques suivantes :

Dénomination sociale : PHYSIO3LAB IMMO  
Objet social : l'acquisition d'un immeuble, l'administration et l'exploitation par bail, location ou autrement dudit immeuble et de tous autres immeubles bâtis dont elle pourrait devenir propriétaire ultérieurement, par voie d'acquisition, échange, apport ou autrement  
Siège social : 3 RUE DU BOURGET, 10130 CHAMOY  
Capital : 100 €  
Durée : 99 ans à compter de son immatriculation au RCS de TROYES  
Co-gérance : M<sup>me</sup> LEBRASSEUR Pauline 3 RUE DU BOURGET 10130 CHAMOY et M. LAMAILLE BOZZI Nathan 3 RUE DU BOURGET 10130 CHAMOY  
Clause d'agrément : Agrément préalable dans tous les cas  
M2607549

## SCI MARIN IMMOBILIER

Il a été constitué une SCI ayant les caractéristiques suivantes :  
Dénomination : SCI MARIN IMMOBILIER  
Capital : 100€  
Siège social : 1 Rue du Pont 10450 Breviandes  
Objet : acquisition, administration, gestion par location, vente ou autrement de tous immeubles et biens immobiliers. Toutes opérations financières, mobilières ou immobilières se rattachant directement ou indirectement à cet objet et susceptibles d'en favoriser la réalisation, à condition toutefois d'en respecter le caractère civil. Durée : 99 ans. Gérant(s) : M. Olivier MARIN demeurant 1 Rue du pont 10450 BREVIANDES  
Clause d'agrément : Agrément à l'unanimité  
La société sera immatriculée au RCS de Troyes  
M2606849

## Toutes les annonces légales de votre département sur matot-braine.fr

## Aube

## AMIAUX TRAVAUX AGRICOLES

## AVIS DE CONSTITUTION

Aux termes d'un acte sous signature privée en date à POUAN LES VALLEES du 02/06/2026, il a été constitué une société présentant les caractéristiques suivantes : Forme sociale : Société à responsabilité limitée - Dénomination sociale : AMIAUX TRAVAUX AGRICOLES - Siège social : 6 Bis Rue de la Tuilerie, 10700 POUAN LES VALLEES - Objet social : Tous travaux agricoles : récolte, traitements, semis - Tous travaux forestiers : abattage manuel et mécanisé, débardage, broyage, déchiquetage, négoce - Achat, transformation, vente de bois de chauffage - Terrassement - Location de matériels agricoles avec et sans chauffeur - Location de matériels de travaux publics avec et sans chauffeur - production et vente d'électricité - Durée de la Société : 99 ans à compter de la date de l'immatriculation de la Société au Registre du commerce et des sociétés - Capital social : 5 000 euros - Gérance : Monsieur Théo AMIAUX, demeurant 6 Bis Rue de la Tuilerie 10700 POUAN LES VALLEES, assure la gérance. Immatriculation de la Société au Registre du commerce et des sociétés de TROYES.

Pour avis - La Gérance

M2606848

## «PATRIMOINE B2A»

Suivant acte reçu par Me Maxime SCHLESSER, notaire à SAINT DIZIER, le 10 juin 2026, il a été constituée la société dont les caractéristiques sont les suivantes : FORME : Société Civile Immobilière DENOMINATION : «PATRIMOINE B2A», SIEGE SOCIAL : EPOTHEMONT (10500), 3 C rue de la Fontaine. CAPITAL SOCIAL : CENT EUROS (100,00 €), divisé en 100 parts sociales de UN EUROS (1,00 €) chacune, numérotées de 1 à 100 OBJET SOCIAL : L'acquisition, l'administration et l'exploitation par bail, location ou autrement, de tous les immeubles bâtis ou non bâtis, dont la société pourrait devenir propriétaire par voie d'acquisition, d'apport, d'échange ou autrement et toutes opérations pouvant être utiles à l'objet social. DUREE : 99 ans à compter de son immatriculation au R.C.S. CESSIONS DE PARTS : Cessions de parts soumises à l'agrément des associés.

GERANCE : Madame Annick THAVOT demeurant à BAR SUR AUBE (10200), 8 faubourg de Belfort, Madame Aurore GILBERT épouse PETIT, demeurant à EPOTHEMONT (10500), 3 C rue de la Fontaine et Monsieur Benjamin GILBERT, demeurant à OREE D ANJOU (49270), 16 lieudit La Grande Tranchaie La Varenne cogérants pour une durée indéterminée IMMATRICULATION au Registre du Commerce et des Sociétés de TROYES Maître Maxime SCHLESSER M2607317

## RENARD

Société à responsabilité limitée  
Au capital de 5 000 €  
Siège social : 1 rue de Châlons  
10700 ARCIS SUR AUBE

## Avis de constitution

Aux termes d'un acte sous signature privée en date à ARCIS SUR AUBE du 18.06.2026, il a été constituée une société présentant les caractéristiques suivantes :

Forme sociale : Société à responsabilité limitée  
Dénomination sociale : RENARD  
Siège social : 1 rue de Châlons, 10700 ARCIS SUR AUBE  
Objet social : Exploitation de tout fonds de commerce de restaurant, brasserie, vente sur place et à emporter, organisation de soirées à thème et d'ateliers événementiels, activité de relais colis et toutes activités connexes ou complémentaires  
Durée de la Société : 99 ans à compter de la date de l'immatriculation de la Société au Registre du commerce et des sociétés

Capital social : 5 000 €  
Gérance : Madame Cynthia RENARD, demeurant 7 Grande Rue 10240 COCLOIS, assure la gérance. Immatriculation de la Société au Registre du commerce et des sociétés de TROYES.

Pour avis : La gérance.

M2607326

## MAMOUROVA

## Avis de constitution

Par acte sous seings privés en date du 21 juin 2026, a été constituée la société présentant les caractéristiques suivantes :

DÉNOMINATION : MAMOUROVA.  
FORME : Société par actions simplifiée.

CAPITAL : 2.000 €.  
SIÈGE : 7bis route de Thennelières - 10410 VILLECHÉTIF.

OBJET : L'acquisition, l'exploitation, l'administration de biens immobiliers de toute nature, acquis ou construits par elle ou qui lui seront apportés au cours de la vie sociale ; les activités liées à la promotion immobilière.

DURÉE : 99 années.  
EXERCICE DU DROIT DE VOTE : Tout associé peut participer aux décisions collectives sur justification de son identité et de l'inscription en compte de ses actions au jour de la décision collective.

Sous réserve des dispositions légales, chaque associé dispose d'autant de voix qu'il possède ou représente d'actions.

AGREMENT : Les actions ne peuvent être cédées, sauf entre associés, qu'avec l'agrément préalable de la collectivité des associés statuant à la majorité des voix des associés disposant du droit de vote.

PRÉSIDENT : Monsieur Jakub Hruska, demeurant 551 route du Pont Rouge - 74380 CRANVES SALES.  
IMMATRICULATION : Au R.C.S. de TROYES.

Pour avis.

M2607450

## MAËL INVEST

## Avis de constitution

Aux termes d'un ASSP en date du 19/06/2026, il a été constitué une SCI ayant les caractéristiques suivantes :

Dénomination sociale : MAËL INVEST  
Objet social : L'acquisition par voie d'achat ou d'apport, la propriété, la mise en valeur, la transformation, la construction, l'aménagement, l'administration, la location, la vente à titre exceptionnel de tous biens et droits immobiliers, de tous biens et droits pouvant constituer l'accessoire, l'annexe ou le complément des biens et droits immobiliers en question. Et ce, soit au moyen de ses capitaux propres soit au moyen de capitaux d'emprunt, ainsi que de l'octroi, à titre accessoire et exceptionnel, de toutes garanties, hypothèque ou nantissement par exemple, pour toute opération conforme au présent objet civil et susceptible d'en favoriser le développement. A titre exceptionnel, le gérant pourra vendre les biens et droits immobiliers appartenant à la société et employer les fonds dans une autre acquisition de biens immobiliers. La prise de participation par tous moyens dans toutes opérations pouvant se rapporter à l'objet social par voie de création de sociétés nouvelles, de souscription ou d'achat de titres ou de droits sociaux, de fusion ou autrement. La constitution, la gestion, l'exploitation, la mise en valeur, la vente de tout élément de patrimoine, privé ou professionnel, mobilier et immobilier. Et, généralement toutes opérations civiles pouvant se rattacher directement ou indirectement à cet objet ou susceptibles d'en favoriser le développement, et ne modifiant pas le caractère civil de la société.

Siège social : 8 rue Georges Clemenceau, 10270 LUSIGNY SUR BARSE  
Capital : 2 000 €  
Durée : 99 ans à compter de son immatriculation au RCS de TROYES  
Co-gérance : M. TRAUTMANN Edouard 18 rue de la Liberté 10220 MESNIL SELLIERES et M<sup>me</sup> MAUGIS Pauline 18 rue de la Liberté 10220 MESNIL SELLIERES  
Clause d'agrément : Agrément requis dans tous les cas.  
M2607559

## COMPTABILITÉ

DEPIERREUX Carole  
03.26.08.38.27

compta.pamb@legalnet.org

## GUS France

Par acte ssp en date du 18/06/2026, il a été constituée une SAS à associé unique dont les caractéristiques sont les suivantes :

DÉNOMINATION : GUS France.  
OBJET : La gestion, l'administration et le développement d'établissements dispensant des formations d'enseignement supérieur, notamment : formations initiales diplômantes (Licence & Master) ; Apprentissage ; Formation continue, diplômante ou non, notamment des MBA ; La dispense de formations en apprentissage, et à cette fin, la gestion et l'exploitation d'un ou plusieurs centres de formation d'apprentis (CFA), et la réalisation de toutes activités se rapportant, directement ou indirectement, à l'organisation, l'administration, le financement et le développement de la formation en alternance au sein de ces centres

SIÈGE SOCIAL : 217 avenue Pierre Brossolette - 10000 TROYES.  
CAPITAL SOCIAL : 100 €.  
DURÉE : 99 ans à compter de l'immatriculation au R.C.S.

PRÉSIDENT : GAH EDUCATION HOLDING LIMITED, société de droit anglais et gallois sise 30 Holborn, Buchanan House, EC1N 2HS Londres (Royaume-Uni), 13072420 Companies House.

TRANSMISSION DES ACTIONS : Cessions libres.

Immatriculation au R.C.S. de TROYES.  
M2607332

## FUSION

## CRISTAL UNION

Société coopérative agricole à capital variable agréée sous le numéro 10520  
Siège social :  
Route d'Arcis-sur-Aube  
VILLETTE SUR AUBE (10700)  
421 343 369 (R.C.S. Troyes)

En date du 10 avril 2026, la société CRISTAL UNION a établi, par acte sous seing privé, un projet de fusion avec la société SUCRERIE DE NANGIS, société par actions simplifiée au capital de 10.029.024 €, dont le siège social est situé 2 rue du Piège à NANGIS (77370) et immatriculée au Registre du Commerce et des Sociétés sous le numéro 999 817 273 (R.C.S. MELUN), (ci-après la «société absorbée»).

Le projet de fusion a fait l'objet d'une publication au BODACC en date du 7 mai et 9 mai 2026 et il n'a été formulé aucune opposition à cette fusion.

Aux termes d'une délibération de l'assemblée générale extraordinaire en date du 11 juin 2026, les associés de CRISTAL UNION, après avoir pris connaissance du projet de fusion :

- Ont approuvé le projet de fusion dans toutes ses dispositions et la fusion qu'il prévoit, les apports effectués par la société SUCRERIE DE NANGIS et leur évaluation ;

- Ont approuvé le montant du mali de fusion qui s'élève à 31.540.024 € et son traitement comptable ;

- Ont constaté la réalisation définitive de la fusion-absorption de la société SUCRERIE DE NANGIS par CRISTAL UNION au 11 juin 2026.

Toutefois, la fusion prendra effet rétroactivement au 1<sup>er</sup> février 2026 d'un point de vue comptable et fiscal. Toutes les opérations actives et passives, effectuées par la société absorbée depuis le 1<sup>er</sup> février 2026 jusqu'au jour de réalisation définitive de la fusion seront prises en charge par la société absorbante.

En raison de la détention par CRISTAL UNION de la totalité des actions de la société SUCRERIE DE NANGIS, il n'est pas procédé à l'échange de titres et en conséquence, aucune augmentation de capital de CRISTAL UNION n'a été opérée en contrepartie du montant net de la transmission de patrimoine de SUCRERIE DE NANGIS. En conséquence, il n'a pas été procédé au calcul d'un rapport d'échange, qui serait sans objet compte tenu de l'absence d'augmentation de capital de CRISTAL UNION.

Mention sera faite au R.C.S. de TROYES.

Pour avis.

M2607202

## POURSUITE D'ACTIVITE

**baillot**  
& ASSOCIÉS  
CABINET D'EXPERTISE COMPTABLE

155 avenue d'Echenilly  
10120 SAINT ANDRE LES VERGERS  
Tél. : 03.25.45.10.69

## LOYAL SOLUTIONS

SASU au capital de 10 000 €  
Siège social : 3 Route de Macey  
10300 MONTGUEUX  
RCS de TROYES n°934 859 976

## Avis de poursuite d'activité

En date du 05/06/2026, l'associé unique a décidé qu'il n'y avait pas lieu à dissolution de la société bien que les capitaux propres soient inférieurs à la moitié du capital social.

Mention au RCS de TROYES.  
M2605408

## BEAUTE OCEANE

Société à responsabilité limitée  
au capital de 1 000 euros  
Siège social :  
5T Rue Haute  
10500 LA ROTHIERE  
800 280 406 RCS TROYES

Aux termes d'une délibération en date du 17 juin 2026, l'Assemblée Générale Extraordinaire des associés, statuant en application de l'article L. 223-42 du Code de commerce, a décidé qu'il n'y avait pas lieu à dissolution de la Société.

Pour avis La Gérance

M2607536

## DISSOLUTION

## DE SOCIETE

**30 VH**  
OFFICE  
VICTOR HUGO  
NOTAIRES ASSOCIÉS

M<sup>e</sup> COSSARD - MARTIN - DAMAY

30 boulevard Victor Hugo, B.P. 704  
10001 TROYES CEDEX  
Tél. : 03.25.82.66.55

## SCI GENINVEST

## Avis de dissolution

Aux termes d'un procès-verbal d'assemblée générale extraordinaire sous seing privé en date à TROYES du 7 mars 2023, la SCI GENINVEST (en liquidation), capital 1.000 €, siège social à TROYES (10000), 55 rue Edouard Vaillant, R.C.S. TROYES 520 868 472, constituée pour une durée de 99 années à compter de son immatriculation a décidé sa dissolution anticipée à compter du 7 mars 2023 et désigné Monsieur Nicolas GUENE demeurant à PARIS (75009), 19 rue Richer en qualité de liquidateur.

Le lieu où doit être adressée la correspondance a été fixé au siège social à TROYES (10000), 55 rue Edouard Vaillant.

Le dépôt des actes et pièces relatifs à la liquidation sera effectué au greffe du tribunal de TROYES (10).

Pour insertion, le gérant.

M2607309

## SARL ACM TROYES

SARL ACM TROYES - SARL en liquidation au capital de 1000€ - 149 Ferme Les Caves - 10400 LE MERIOT - RCS Troyes 917 975 955. L'Assemblée Générale du 17 juin 2026 a décidé la dissolution anticipée de la Société à compter de ce jour et sa mise en liquidation amiable sous le régime conventionnel dans les conditions prévues par les statuts et les délibérations de ladite assemblée.

Elle a nommé comme liquidateur Monsieur Alexandre MERLE, demeurant 149 Ferme Les Caves - 10400 LE MERIOT. Le siège de la liquidation est fixé à ROMILLY SUR SEINE (10100) - Centre Commercial «La Belle Idée» - Route Nationale 19. C'est à cette adresse que la correspondance devra être envoyée et que les actes et documents concernant la liquidation devront être notifiés. Les actes et pièces relatifs à la liquidation seront déposés au greffe du tribunal de Troyes en annexe au RCS. M2607399

## CLOTURE

## DE LIQUIDATION



## Groupe Prieur

Experts-Comptables - Commissaires aux Comptes

## VILLA CONSTANCE

Société à Responsabilité Limitée en liquidation  
Au capital de 16 000 euros  
Siège social :  
55, rue de la Paix 10000 TROYES  
Siège de liquidation :  
55, rue de la Paix 10000 TROYES  
488 838 053 RCS TROYES

L'Assemblée Générale réunie le 31 mars 2026 au siège social a approuvé le compte définitif de liquidation, déchargé François PEIFFER, demeurant 55, rue de la Paix, 10000 TROYES, de son mandat de liquidateur, donné à ce dernier quitus de sa gestion et constaté la clôture de la liquidation à compter du jour de ladite assemblée.

Les comptes de liquidation seront déposés au greffe du Tribunal de commerce de TROYES, en annexe au Registre du commerce et des sociétés et la société sera radiée dudit registre.

Pour avis Le Liquidateur

M2606326



## Groupe Prieur

Experts-Comptables - Commissaires aux Comptes

## ETABLISSEMENTS GRELLA

Société à Responsabilité Limitée en liquidation  
Au capital de 7 622,45 euros  
Siège social et de liquidation :  
46, Avenue Jules Guesde  
10150 PONT-SAINT-MARIE  
662 880 632 RCS TROYES

L'Assemblée Générale réunie le 31 mars 2026 au siège social et de liquidation a approuvé le compte définitif de liquidation, déchargé monsieur Jean -Marc GRELLA, demeurant 44 avenue Jules Guesde, 10150 Pont-Sainte-Marie, de son mandat de liquidateur, donné à ce dernier quitus de sa gestion et constaté la clôture de la liquidation à compter du jour de ladite assemblée.

Les comptes de liquidation seront déposés au greffe du Tribunal de commerce de TROYES, en annexe au Registre du commerce et des sociétés et la société sera radiée dudit registre.

Pour avis : Le liquidateur.

M2606702

## FARAH FAST REPARATIONS

SASU au capital de 100 euros  
Siège : 11 Quai la Fontaine  
c/o M<sup>me</sup> Lindegger - 10000 TROYES  
927 579 094 R.C.S. Troyes  
société en liquidation  
Liquidateur : M<sup>me</sup> Dounia FARAH  
2 rue Lucien Brunet  
77340 PONTAULT COMBAULT

Par décision du 31/08/2025, l'associée unique a approuvé les comptes de liquidation, donné quitus au liquidateur, l'a déchargé de son mandat et constaté la clôture de liquidation au 31/08/2025. Dépôt des comptes au GTC de TROYES. Radiation au R.C.S. de TROYES.

Pour avis.

M2607331

Expertise-comptable  
Audit - Conseil

12, rue des Bas Trévins  
10000 TROYES  
03 25 43 55 55

## IDEAGORA SAS

## Clôture de liquidation

L'assemblée générale ordinaire de la société IDEAGORA, société par actions simplifiée en liquidation au capital de 3 100 €, dont le siège social est 35 avenue Pierre Gomand, 10270 LUSIGNY SUR BARSE, RCS TROYES 842 856 387, réunie le 30/04/2026, a approuvé le compte définitif de liquidation, déchargé le liquidateur de son mandat, donné quitus de sa gestion et constaté la clôture de la liquidation rétroactivement au 31/12/2025. Les comptes de liquidation seront déposés au Greffe du Tribunal de Commerce de TROYES, en annexe au RCS.

Pour avis, le liquidateur

M2607197

## CHANGEMENT DE

## REGIME MATRIMONIAL

## EPOUX RODRIGUES

Suivant acte reçu par Maître Michèle DAL FARRA, Notaire Associé de la SCP «Fabien SCHMITE et Michèle DAL FARRA, notaires associés», titulaire d'un Office Notarial à TROYES (Aube), 1 rue de la Tour Boileau, CRPCEN 10060, le 16 juin 2026, a été conclu le changement de régime matrimonial portant adoption de la séparation de biens.

entre : M. Joao Henrique RODRIGUES, Responsable d'approvisionnement, et M<sup>me</sup> Catherine Noëlle CHEVREAU, Assistante achat, demeurant ensemble à AIX-VILLEMAUR-PALIS (10190) 12 av de la Gare VILLEMAUR. M. est né à SOISSONS (02200) le 16 mars 1976, M<sup>me</sup> est née à TOURS (37000) le 24 décembre 1969.

Mariés à la mairie de REIMS (51100) le 28 avril 2001 sous le régime de la communauté d'acquêts à défaut de contrat de mariage préalable. Régime non modifié depuis.

Les oppositions des créanciers à ce changement partiel, s'il y a lieu, seront reçues dans les trois mois de la présente insertion, en l'office notarial où domicile a été élu à cet effet.

Pour insertion Le notaire.

M2607392

**Confiez-nous vos annonces légales !**



**PUBLICATION dans TOUS les DÉPARTEMENTS de France**

annoncelegale.pamb  
@legalnet.org

03 26 40 21 31

# Toutes les annonces légales de votre département sur matot-braine.fr

## Aube / Aisne

### AVIS DIVERS

#### M<sup>me</sup> Claude PICARDAT

#### ACCEPTATION SUCCESSION A CONCURRENCE DE L'ACTIF NET

Suivant acte reçu par Maître Julien LAPIERRE, Notaire à BAR SUR SEINE (Aube), 4E Faubourg de Champagne, le 22 juin 2026, inscrit par le greffe du tribunal judiciaire de TROYES le 22 juin 2026, a été reçue la déclaration d'acceptation à concurrence de l'actif net par :

L'Association dénommée ASSOCIATION CENTRALESUPELEC ALUMNI, dont le siège est à PARIS 8ÈME ARRONDISSEMENT (75008), 8 rue Jean Goujon, identifiée au SIREN sous le numéro 784360752, régie par la loi du 1<sup>er</sup> juillet 1901, fondée en 1862, et reconnue d'utilité publique par décret du 14 août 1867.

De la succession de : Madame Claude Marthe Cécile PICARDAT, en son vivant retraitée, célibataire, demeurant à LES RICEYS (10340) 9 place de l'Eglise Saint Jean - haute rive. Née à TROYES (10000), le 20 mars 1959.

Décédée à BAR SUR SEINE (10110) (FRANCE), le 12 novembre 2025.

Les oppositions des créanciers, s'il y a lieu, seront reçues dans les quinze mois de la date de l'insertion au BODACC, en l'office notarial où domicile a été élu à cet effet.

Pour insertion Le notaire

M2607550



#### M<sup>re</sup> COSSARD - MARTIN - DAMAY

30 boulevard Victor Hugo, B.P. 704  
10001 TROYES CEDEX  
Tél. : 03.25.82.66.55

#### COMMUNE ETOURVY

#### AVIS D'INTENTION D'ALIENER DE PARCELLES

A ETOURVY (AUBE) 10210 : Une parcelle de taillis cadastrée : ZC 76 lieudit BOUTEILLE surface : 00ha 33a 57ca

Une parcelle de taillis cadastrée : ZL 46 lieudit CHAMP BOUREILLER surface : 00ha 18a 40ca

Moyennant le prix global de MILLE QUATRE CENTS EUROS (1.400,00 €). Propriété et jouissance au jour de la vente.

Frais en sus à la charge de l'acquéreur estimés à 600 €.

Conformément à l'art. L331-19 du Code forestier, les propriétaires des parcelles boisées contiguës disposent d'un délai de 2 mois à compter de la notification par voie de publication dans un journal d'annonces légales pour faire connaître à l'office notarial par LRAR qu'ils entendent exercer leur droit de préférence pour l'ensemble des parcelles aux prix et conditions fixées.

Pur le cas où plusieurs propriétaires voisins exerceraient leur droit de préférence, le vendeur choisit librement celui auquel il entend céder le bien.

Ce droit de préférence peut être primé par le droit de préemption dont bénéficie la Commune.

Pour parution. Me Pascal COSSARD

M2607471

Recevez désormais GRATUITEMENT votre justificatif numérique par mail



## Aisne

### GERANCE

### FIN DE GERANCE



#### Etude de Me Séverine FILAINE

Notaire  
3 rue des Jardins Laramé  
08230 ROCROI  
03.24.54.13.29

#### AU PAIN DE BENJAMIN/M. Rémi HANNECART

Suivant acte reçu par Maître Séverine FILAINE, notaire associée de la Société d'exercice libéral par action simplifiée dénommée «SEVERINE FILAINE - MELANIE DURBECCQ» titulaire d'un Office Notarial à ROCROI, 3 rue des jardins Laramé, le 24 juin 2026, La société dénommée AU PAIN DE BENJAMIN, Société à responsabilité limitée au capital de 5000 €, ayant son siège social à LE NOUVION-EN-THIERACHE (02170), 1, rue Théodore Blot, identifiée au SIREN sous le numéro 851 404 509 et immatriculée au Registre du commerce et des sociétés de SAINT QUENTIN. A loué à Monsieur Rémi Willy Noël HANNECART, et Madame Allison Mendy Raymonde Dominique LEFEBVRE, demeurant ensemble à AVESNES-SUR-HELPE (59440), 36, route de Cartignies.

M2607486

### CONSTITUTION

### DE SOCIETE

#### SATOR HOLDING

Par acte SSP du 22/06/2026, il a été constitué une SC ayant les caractéristiques suivantes :

Dénomination : SATOR HOLDING

Objet social : La prise de participations, sous quelque forme que ce soit, dans d'autres sociétés, ainsi que la gestion, le contrôle et la mise en valeur de ces participations. La société peut notamment acquérir par voie d'apport, de souscription, d'option, d'achat et de toute autre manière des valeurs mobilières et les réaliser par voie de vente, cession, échange ou autrement. La société peut également acquérir et mettre en valeur tous brevets, licences, marques et autres droits se rattachant à ces brevets ou pouvant les compléter. L'acquisition, l'administration, la gestion par location ou autrement de tous immeubles et biens immobiliers et l'emprunt de tous fonds nécessaires à la réalisation de cet objet.

Siège social : FERME DE LA CENSE 02130 Fresnes-en-Tardenois.

Capital : 5000 €

Durée : 99 ans

Gérance : M. LEGROS VICTOR, demeurant FERME DE LA CENSE 02130 Fresnes-en-Tardenois

Clause d'agrément : Les parts sociales sont librement cessibles entre associés lorsqu'ils ne sont que deux. Elles ne peuvent être cédées à un associé si la société en comprend plus de deux ou à un tiers y compris conjoint, descendants ou ascendants du cédant qu'avec l'autorisation unanime et préalable de l'assemblée générale extraordinaire des associés.

Immatriculation au RCS de Soissons M2607404

### LAËL

Société à responsabilité limitée au capital de 10.000 Euros  
Siège social : 1 rue de Laon  
02160 BOURG ET COMIN

#### Avis de constitution

Aux termes d'un acte sous signature privée en date à VENDRESSE BEAULNE du 23 juin 2026, il a été constitué une société présentant les caractéristiques suivantes :

FORME SOCIALE : Société à responsabilité limitée.

DÉNOMINATION SOCIALE : LAËL.  
SIÈGE SOCIAL : 1 rue de Laon - 02160 BOURG ET COMIN.

OBJET SOCIAL : Commerce de détail non spécialisé à prédominance alimentaire, de type supérette ; Vente de préparation alimentaire à emporter de type sandwicherie, repas et plats à réchauffer ; Commercialisation à emporter de boissons alcoolisées, vins et spiritueux, sans consommation sur place ; Fourniture de tous services, de toutes prestations à la clientèle et la vente de marchandises y afférentes ; Activité de location à court terme de tous biens mobiliers.

DURÉE DE LA SOCIÉTÉ : 99 ans à compter de la date de l'immatriculation de la société au Registre du Commerce et des Sociétés.

CAPITAL SOCIAL : 10.000 €.  
GÉRANCE : Monsieur Mehdi KRAIEM, demeurant Ferme de Troyon - 02160 VENDRESSE BEAULNE, assure la gérance.

Immatriculation de la société au Registre du Commerce et des Sociétés de ST QUENTIN.

Pour avis : La gérance.

M2607436

### 2G EXECUTIVE

Société par actions simplifiée au capital de 1.000 Euros  
Siège social :  
25 rue d'Essômes  
02310 VILLIERS ST DENIS

#### Avis de constitution

Aux termes d'un acte sous signature privée en date à VILLIERS ST DENIS du 17 juin 2026, il a été constitué une société présentant les caractéristiques suivantes :

FORME : Société par actions simplifiée.

DÉNOMINATION : 2G EXECUTIVE.  
SIÈGE : 25 rue d'Essômes - 02310 VILLIERS ST DENIS.

DURÉE : Quatre-vingt-dix-neuf ans à compter de son immatriculation au Registre du Commerce et des Sociétés.  
CAPITAL : 1.000 €.

OBJET : Le conseil, l'audit, l'accompagnement et l'assistance stratégique auprès des entreprises, organismes et institutions du secteur public ou privé, à tous niveaux de gouvernance, en vue de l'amélioration de leur performance globale, de leur organisation, de leur structuration et de leur transformation ;

Le coaching, l'accompagnement et le développement professionnel des cadres, dirigeants et managers, notamment en matière de leadership, vision stratégique, posture managériale, conduite du changement et gestion des organisations ;

La réalisation de prestations opérationnelles de direction générale, de pilotage d'activité, de management relais et de management de transition ; L'accompagnement des talents, collaborateurs et professionnels dans le développement des compétences comportementales et relationnelles («soft skills»), afin de favoriser leur montée en compétences, leur évolution professionnelle et leur employabilité ;

La fourniture de prestations de conseil et d'accompagnement en ressources humaines pour le compte d'entreprises et d'organisations du secteur public ou privé, notamment en matière de recrutement, d'évaluation des compétences, de gestion des talents, de formation professionnelle, d'accompagnement individuel ou collectif et de développement des organisations ;

L'accompagnement de professionnels dans la préparation à l'obtention de diplômes, titres, certifications et qualifications professionnelles reconnus par l'Etat et les partenaires sociaux, notamment par le biais de la formation continue, de la validation des acquis de l'expérience (VAE), du coaching et de dispositifs d'accompagnement adaptés.

EXERCICE DU DROIT DE VOTE : Tout associé peut participer aux décisions collectives sur justification de son identité et de l'inscription en compte de ses actions au jour de la décision collective.

Sous réserve des dispositions légales, chaque associé dispose d'autant de voix qu'il possède ou représente d'actions.

TRANSMISSION DES ACTIONS : La cession des actions de l'associé unique est libre.

AGRÈMENT : Les cessions d'actions, à l'exception des cessions aux associés, sont soumises à l'agrément de la collectivité des associés.

PRÉSIDENT : Monsieur Gilles GRILO, demeurant 25 rue d'Essômes - 02310 VILLIERS SAINT DENIS.

La société sera immatriculée au Registre du Commerce et des Sociétés de SOISSONS.

Pour avis : Le président.

M2607329

### MODIFICATION

### DE STATUTS

#### TRESORS IMMOBILIER

Aux termes de l'AGE du 15/06/26, les associés de la société TRESORS IMMOBILIER, SARL au capital de 2.000 €, dont est le siège est à ANNECY (74000) 12c avenue du Tresum, RCS ANNECY 948417654 TRESORS IMMOBILIERS ont décidé de transférer le siège social d'ANNECY (74000) 12 C avenue du Tresum à OSLY-COURTIL (02290) 15 route de Soissons, à compter rétroactivement du 5 mai 2026 avec modification de l'article 4 des statuts.

Gérant : M Loic Mogin 15 route de Soissons 02290 OSLY-COURTIL.  
La société fera l'objet d'une nouvelle immatriculation auprès du RCS de SOISSONS  
M2607391

#### SCM CHILBA DENT

Société civile de moyens au capital de 2.000 euros  
Siège social :  
6 rue Henri Barbusse  
02100 SAINT-QUENTIN  
982 541 815 RCS SAINT-QUENTIN

Par décision de l'assemblée générale extraordinaire en date du 21/05/2026, la société a été transformée en SELARL à compter du 01/07/2026 et sa dénomination sociale a été modifiée pour devenir SELARL CABINET DENTAIRE CHILBA aillant pour objet : Exercice de la profession des chirurgiens-dentistes.

La transformation n'entraîne pas la création d'une personne morale nouvelle.

Les statuts ont été modifiés en conséquence.

GÉRANTS : Madame Ioana, Lidia CHILBA, demeurant au 82 b avenue de la République - 02100 SAINT-QUENTIN. Et Monsieur Gheorghie CHILBA, demeurant au 82 b avenue de la République - 02100 SAINT-QUENTIN  
M2607480



15 rue du Président Kennedy  
08000 CHARLEVILLE MEZIERES  
Tél. : 03.24.59.70.41

#### Decq Invest

Société à responsabilité limitée au capital de 76 500 euros  
Siège social :  
22 rue de l'Eglise 02500 Beaume  
988 308 029 RCS SAINT QUENTIN

Aux termes d'une décision en date du 23/06/2026, l'Associé Unique a décidé :

- de remplacer à compter du même jour la dénomination sociale «Decq Invest» par «Decq Construction» et de modifier en conséquence l'article 3 des statuts.

- d'étendre l'objet social à l'activité d'entreprise générale du bâtiment et de modifier en conséquence l'article 2 des statuts.

Pour avis La Gérance

M2607489

### POURSUITE D'ACTIVITE



L&H Automobile  
SAS au capital de 19 000,00 €  
Siège social : 15 ZAC les Terrages  
02300 VIRY NOUREUIL  
892 106 113 RCS SAINT-QUENTIN

Aux termes d'une délibération en date du 01/06/2026, l'AGE des associés, statuant en application de l'article L. 225-248 du Code de commerce, a décidé qu'il n'y avait pas lieu à dissolution de la Société.

Pour avis : Le Président.

M2606572

### DISSOLUTION

### DE SOCIETE

#### JEZEQUEL PHILIPPE

Société à Responsabilité Limitée en liquidation au capital de 15 000 euros  
Siège social : 7, rue des Maréchaux  
02160 GUYENCOURT  
Siège de liquidation : 7, rue des Maréchaux 02160 GUYENCOURT  
450080445 RCS ST QUENTIN

Aux termes d'une décision en date du 30/05/2026, l'Associé Unique a décidé la dissolution anticipée de la Société à compter du même jour et sa mise en liquidation amiable sous le régime conventionnel.

Monsieur Philippe JEZEQUEL demeurant 7, rue des Maréchaux 02160 GUYENCOURT, Associé Unique, exercera les fonctions de liquidateur pour réaliser les opérations de liquidation et parvenir à la clôture de celle-ci.

Le siège de la liquidation est fixé 7, rue des Maréchaux 02160 GUYENCOURT. C'est à cette adresse que la correspondance devra être envoyée et que les actes et documents concernant la liquidation devront être notifiés.

Les actes et pièces relatifs à la liquidation seront déposés au greffe du tribunal de commerce de ST QUENTIN, en annexe au Registre du commerce et des sociétés.

Pour avis : Le Liquidateur.

M2606709

### CLOTURE

### DE LIQUIDATION



#### SCI JAULGONNE

Société civile immobilière en cours de liquidation au capital de 100,00 Euros  
Siège social :  
45 rue du Plessier  
02850 JAULGONNE  
491 502 548 R.C.S. Soissons

Suivant acte reçu par Maître Patricia BOUCTON-JOLY, Notaire à REIMS le 18/06/2026, la collectivité des associés a approuvé les comptes de liquidation, donné quitus à la liquidatrice, l'a déchargé de son mandat et prononcé la clôture des opérations de liquidation.

Les comptes de liquidation seront déposés au greffe du tribunal de commerce de SOISSONS.

Mention sera faite au R.C.S. de SOISSONS.

Pour avis : La liquidatrice.

M2607288

### CHANGEMENT DE

### REGIME MATRIMONIAL

#### Etude de Maîtres Laurence ROUSSEL et Emeline GODART

Notaires associés à SUIPPES (Marne)  
58 chemin de Sainte Ménéhould

#### EPOUX CORTES-PRETEL / MOUTON

### CHANGEMENT DE REGIME MATRIMONIAL

Suivant acte reçu par Me ROUSSEL Laurence, le 25 juin 2026, a été conclu le changement de régime matrimonial portant adoption de la communauté universelle entre M Antonio Augustin Francisco CORTES-PRETEL, et M<sup>me</sup> Elisabeth Nathalie MOUTON, de ESSOMES-SUR-MARNE (02400) 3 Rue Brûlée, mariés à LEVALLOIS-PERRET (92300) le 24 juin 1989 sous le régime de la communauté d'acquets à défaut de contrat de mariage préalable.

Les oppositions pourront être faites dans les trois mois de la date de parution du présent avis et devront être notifiées par lettre recommandée avec demande d'avis de réception ou par exploit d'huissier à Me ROUSSEL.

En cas d'opposition, les époux peuvent demander l'homologation du changement de régime matrimonial au tribunal judiciaire compétent

Pour insertion Le notaire.

M2607585



matot-braine.fr

est habilité

à PUBLIER VOS

ANNONCES

quotidiennement

sur la MARNE,

L'AUBE,

LES ARDENNES

et L' AISNE



# Retrouvez l'intégralité de votre journal sur matot-braine.fr

Actualités économiques, annonces légales,  
ventes aux enchères...



## NEWSLETTER

**ABONNEZ-VOUS GRATUITEMENT**

pour ne rien manquer de l'actualité  
économique et juridique régionale



matot-braine.fr

**Nouveauté.** Triple motorisation électrique sur les deux essieux, jusqu'à 1169ch, batterie à la technologie F1, récupération de 460 km d'autonomie en 10 minutes : le coupé étoilé impressionne.

# Mercedes AMG GT-4 : démonstration de savoir-faire



Une silhouette de coupé quatre portes très efficace aérodynamiquement.



Pour résumer la planche de bord de sa dernière-née, le constructeur parle de « poste de commandement ».

Les records sont faits pour être battus. Le concept de la Mercedes AMG GT-4 en a « pulvérisé » selon l'expression du constructeur pas moins de 25 sur l'anneau de Nardo dans le sud de l'Italie en l'espace de sept jours et 13 heures, le temps de parcourir plus de 40 000 km. Le tour de la Terre ! De quoi donner naissance à une version routière de série n'ayant aucun équivalent dans la production automobile actuelle. Un monstre de technologie électrique qui se présente presque comme une Mercedes classique et prend place esthétiquement dans la jeune gamme actuelle sans trop se faire remarquer.

On pourrait presque être déçu tant la silhouette du concept laissait espérer un soupçon d'audace supplémentaire. Il n'en reste pas moins qu'en matière d'efficacité aérodynamique, le grand coupé quatre portes Mercedes affiche des valeurs exceptionnelles, gages

d'une consommation électrique limitée.

Longue de près de 5,10 m, large de 1,96 m et haute de seulement 1,41 m, la Mercedes AMG GT-4 se distingue du lot commun. Cette silhouette sculpturale, peaufinée dans les moindres détails, est appelée à rejoindre les Mercedes les plus emblématiques de la riche histoire de la marque.

Son empattement de 3,04 m dénote lui aussi et promet un bel espace intérieur au bénéfice d'occupants traités avec un luxe infini. La qualité de l'aménagement apparaît digne de la nouvelle Classe S : on ne trouve pas mieux sur le marché automobile actuel. Le conducteur, au centre des préoccupations de ce modèle hautes performances, dispose d'un véritable « poste de commandement », selon la formule explicite du constructeur. Mercedes qui donne le « La » actuellement en matière de planche de bord n'a pas fait les

choses à moitié avec des dalles numériques de grande taille qui occupent l'intégralité de l'espace entre les deux aérateurs latéraux en forme de turbine. Impressionnant !

## UNE BATTERIE À LA TECHNOLOGIE F1

Auréolé de l'appellation AMG, réservée aux modèles les plus performants de la marque, le coupé Mercedes n'usurpe pas son badge en concentrant un maximum de technologies d'avant-garde au service de la performance, de l'efficacité et l'agrément. À commencer par sa triple motorisation électrique à « flux axial » avec un bloc sur le train avant et deux sur l'essieu arrière pour une puissance maximale de 1169 ch pour la version la plus musclée (AMG 63), la seconde (AMG 55) se « contentant » de 816 ch. Avec une transmission aux quatre roues pour faire passer cette cavalerie avec

un maximum d'efficacité.

Les performances sont au rendez-vous : 300 km/h en vitesse de pointe, une donnée anecdotique dans l'absolu mais rare sur une voiture électrique et des accélérations ébouriffantes : 2,1 secondes pour passer de 0 à 100 km/h sur l'AMG63. La plus raisonnable réclame 4/10<sup>e</sup> supplémentaires...

Pour la batterie, Mercedes est allé chercher les compétences du côté de son équipe de formule 1. Qui peut le plus, peut le moins. Sa capacité de 106 kWh se combine avec la technologie 800 volts assurant une puissance de recharge jusqu'à 600 kW sur des bornes adaptées. De quoi disposer d'une autonomie maximale jusqu'à près de 700 km et permettre de récupérer 460 km de marge en seulement dix minutes. Pour passer de 10% à 80% de charge, il suffit de onze minutes. Des valeurs d'exception.

Les chiffres sont une chose, l'efficacité et le plaisir une autre affaire. Mercedes possède en la matière

une expérience hors norme et avec l'aide de l'électronique propose du sur-mesure ou presque avec des personnalisations quasiment infinies au profil de chaque conducteur. Suspensions actives capables de passer à la demande d'une dynamique acérée de voiture de sport au confort d'une limousine pour les trajets autoroutiers, système aérodynamique « Aérokine-tic » gérant l'appui et la stabilité...

Pour tenter de séduire les oreilles des amateurs des mélodies distillées par les moteurs V8 thermiques – on les comprend – le constructeur a mis au point un système acoustique reproduisant la tessiture unique d'un huit cylindres en V. Mercedes promet « un spectacle sonore très authentique », ajoutant, pour dissiper les doutes éventuels : « difficile à décrire mais d'autant plus impressionnant à vivre ». On ne demande qu'à le croire. Et à l'entendre !

DOMINIQUE MAREE

## SOS Stations-service

En un demi-siècle, le nombre de pompes a été divisé par quatre, dans les zones rurales en particulier. Les groupes pétroliers étrangers quittent la France les uns après les autres.

# 10 806

stations-service fin 2024 - dernier chiffre officiel connu - contre 47 500 en 1975. Pas besoin d'être fort en calcul pour mesurer l'ampleur des dégâts ! 70% d'entre elles sont encore implantées dans les zones rurales mais il s'agit d'une donnée en trompe l'oeil car c'est dans les campagnes que l'hémorragie a été

la plus forte et qu'elles se raréfient au point de devenir un problème d'égalité devant la pompe à carburant. On ne parlera pas d'aménagement du territoire, une préoccupation abandonnée depuis longtemps en dépit de discours officiels qui réactive périodiquement le sujet... Quatre fois moins de stations mais deux fois plus de voitures sur les routes : cela rend les choses encore plus compliquées lorsqu'il s'agit de faire le plein.

Et ce n'est pas fini, loin de là. Non seulement les indépendants cessent leur activité, devenue trop peu ou pas rentable, mais les grands groupes pétroliers étrangers désertent la France les uns après les autres. Le tout sur fond de crise, liée au blocus du détroit d'Ormuz et de baisse de la consommation de carburant.

BP s'est déjà désengagé de son implantation en France après avoir

cedé ses points de distribution à Exxon Mobil qui lui-même a vendu ses stations Esso au canadien North Atlantic. Désormais, c'est au tour de Shell qui envisage de se débarrasser de son réseau constitué de 85 stations. Total, le géant pétrolier français aux bénéfices records, risque bientôt d'être seul au bord des routes et autoroutes françaises...

Ces bouleversements sont directement liés au poids grandissant des

stations implantées à proximité des parkings des super et hypermarchés dont les tarifs incitatifs drainent de plus en plus de clients.

Fin 2024, on en comptait 5 234, soit presque la moitié (48%) du total des points de distribution de carburant. En volume, elles concentrent 62% des ventes annuelles de sans plomb et de gazole.

D.M.

**Nouveauté.** Le constructeur coréen complète sa riche gamme électrique avec un petit SUV malin proposant une belle habitabilité et une autonomie dépassant 450 km. Un futur best-seller.

# Kia EV2 : qui peut le plus...



En seulement 4,06 m, le SUV Kia concilie compacité et habitabilité.



Un aménagement intérieur qui privilégie la simplicité et les aspects pratiques.

La famille EV de Kia est-elle complète avec la commercialisation du SUV EV2 ? Il reste encore quelques chiffres disponibles entre l'EV2 et l'EV9. L'arrivée sur le marché en 2027, d'une EV1 remplaçant la citadine Picanto thermique est un secret de Polichinelle. Mais l'actualité immédiate de Kia, c'est l'EV2, un SUV 100% électrique qui réunit en seulement 4,06 m un ensemble de qualités capable d'en faire le best seller de la large gamme électrique de la marque coréenne.

Le constructeur résume d'une formule le design de l'EV2 : « *l'alliance des contraires* ». Comme les autres modèles de la famille, l'EV2 se distingue du lot commun par un style détonnant, bouleversant les conventions. Inspiré du concept du même nom, il se distingue par une silhouette épurée et soignée à l'image des poignées de portes

affleurantes, rares sur une voiture de ce segment, tout en intégrant les éléments distinctifs traditionnels des SUV : élargisseurs d'ailes, protections multiples, barres de toit.

Le constructeur a cherché à privilégier l'espace intérieur et à soigner l'accueil sous la forme d'un aménagement minimaliste mais confortable. Malgré des dimensions extérieures réduites, l'EV2 fait le maximum, dégagant une habitabilité satisfaisante facilitée par un empattement de 2,56 m, tout en préservant un appréciable volume de coffre de 362 l. Sans oublier le petit espace sous le capot avant, réservé aux versions haut de gamme, accueillant les câbles de recharge.

La planche de bord est constituée d'une grande dalle numérique (près de 30 pouces), en série sur l'ensemble de la gamme. Elle est scindée en trois écrans aux fonc-

ctions diverses, avec en particulier un système d'info divertissement digne du segment supérieur. Le tout avec des mises à jour à distance gratuites pendant sept ans. Le constructeur a cependant veillé à conserver des commandes physiques à portée de doigt pour aller directement à l'essentiel sans être contraint de passer par les divers menus et sous-menus.

## JUSQU'À 453 KM D'AUTONOMIE ÉLECTRIQUE

Pour mieux coller aux besoins de ses clients, le constructeur propose l'EV2 avec deux puissances de batterie. Ceux qui utilisent majoritairement leur voiture pour des trajets urbains et péri-urbains opteront pour la version standard (42,2 kWh), plus abordable financièrement, assurant une autonomie de l'ordre de 317 km. Ceux ayant besoin d'une polyvalence

supérieure privilégieront celle dénommée « autonomie longue » (61 kWh) portant le rayon d'action jusqu'à 453 km. En complément du chargeur de 11 kW de série, Kia propose en option un modèle d'une puissance de 22 kW réduisant les temps de recharge sur des bornes publiques compatibles. Pour passer de 10% à 80%, une demi-heure suffit. Pour faciliter les choses, l'EV2 reçoit un planificateur d'itinéraires, définissant les parcours optimum et recommandant les arrêts recharges où la technologie « Plus & Charge » simplifie le passage à la borne permettant une recharge automatique sans carte ni application.

Le SUV coréen embarque, en série ou en option, une multitude d'aides à la conduite et d'assistances en tout genre, du freinage automatique d'urgence à la reconnaissance des panneaux routiers en

adaptant notamment la vitesse en passant par la détection d'angles morts. Il est également possible de commander les manoeuvres de stationnement à distance en marche avant et arrière sans personne à bord à partir de la clé ou d'un smartphone.

Le dispositif « I-pedal 3.0 » permet de se passer de la pédale de frein pour ralentir jusqu'à l'arrêt en relâchant simplement l'accélérateur. Il est également opérationnel en marche arrière et personnalisable selon les desiderata du conducteur.

Déclinée en quatre niveaux de finition, l'EV2 est assemblée sur le site slovaque de Zilina, ce qui lui permet d'être éligible aux diverses aides fiscales

**DOMINIQUE MAREE**

À partir de 26 670 € avant primes.

## Stellantis : Peugeot, Fiat, Jeep prioritaires

Le groupe aux multiples marques est sur le point d'annoncer la réorganisation de ses investissements privilégiant Peugeot, Fiat, Jeep et RAM. Les autres suivront de plus ou moins loin.

La réorganisation du Groupe Stellantis est loin d'être achevée. Après avoir changé la plupart des dirigeants de ses nombreuses marques des deux côtés de l'Atlantique, pour tourner définitivement la page Tavares, le Groupe a redéfini sa stratégie en matière d'investissements.

Objectif mis en avant : regagner des parts de marché tant en Europe qu'en Amérique du Nord en donnant la priorité aux marques supposées

les plus porteuses. Peugeot, Fiat, Jeep et RAM devraient concentrer l'essentiel des investissements dans les prochaines années et ont vocation à devenir les locomotives du Groupe à l'échelon international.

À un second niveau, on retrouvera Citroën, Opel et Alfa Romeo qui bénéficieront des nouvelles technologies développées d'abord pour le quatuor majeur Au sein du Groupe, ces marques sont reléguées à un niveau national ou régional, c'est à

dire aux marchés de quelques pays où elles sont bien implantées. Elles se distingueront par leurs designs spécifiques et leurs aménagements intérieurs particuliers. Rien de très différent avec la situation actuelle où les marques leaders donnent déjà le ton.

Quid de DS qui ne décolle toujours pas commercialement et de Lancia qui vient d'être relancé ? Dans la mesure où Stellantis semble exclure tout abandon de marque, leur sort

devrait être plus ou moins similaire à celui d'Opel ou de Citroën. Le Groupe envisagerait - le conditionnel est de rigueur - également de « rebadger » certains modèles sur certains marchés. Un choix déjà effectué dans un passé récent avec des Chrysler « déguisées » en Lancia avec des résultats très relatifs...

Cette réorientation significative des investissements au sein du Groupe Stellantis devrait non seulement permettre de privilégier les

marques ayant le plus fort potentiel mais aussi et surtout de réaliser de substantielles économies d'échelle, indispensables pour redresser une situation économique délicate.

Dans le même temps, des usines d'assemblage Stellantis sous-utilisées, en Espagne en particulier, devraient être cédées à des constructeurs chinois pour y assembler leurs propres modèles.

**D.M.**

**Thibaut Lecerf.** À la tête du studio MonsieurThibauLt qu'il a créé en 2013, le Rémois accompagne les entreprises dans leur transformation de marque et leur stratégie de marque grâce à la méthode qu'il a développée.

# Architecte de marque



En 2026, Thibaut Lecerf a choisi de se recentrer sur le travail de développement stratégique et le processus de création avec ses clients.

Mise à Niveau en Arts Appliqués. Il tourne alors définitivement le dos au commerce international pour démarrer une nouvelle carrière. Pour lui désormais, ça sera la communication et la création graphique.

## STUDIO CRÉATIF

Il intègre l'agence rémoise Archiduchesse avant de rejoindre la Capitale où il découvre le marketing opérationnel. « *Je faisais équipe avec un concepteur-rédacteur, pour créer notamment des supports pour les commerciaux qui vendaient des assurances-vie* », se souvient-il. De retour à Reims, il travaille dans plusieurs agences au cours d'expériences plus ou moins longues chez Horizon Bleu, Lionel Derot ou Pomme Z, qu'il quitte en 2009 pour se mettre à son compte en tant que freelance dans un premier temps. « *Au début, j'ai travaillé comme sous-traitant pour certaines agences dans lesquelles j'étais passé auparavant. Mais j'ai eu aussi des clients en direct comme La Cartonnerie ou les Flâneries musicales par exemple* ». De fil en aiguille, il se fait un nom. Un prénom même puisque, lorsqu'il crée son Studio en 2013 il le baptise MonsieurThibauLt. Spécialisé dans la création d'identité visuelle, il accompagne ses clients dans toutes les étapes de leur positionnement stratégique. Il se définit même comme un Architecte de marque. « *Une marque, c'est bien plus qu'un logo... une marque c'est une vision cohérente : stratégie, sens, design, storytelling... J'accompagne mes clients sur leur positionnement, j'interviens sur leur identité visuelle, le contenu, le digital et toute l'expérience de marque* ». Avec un double objectif affirmé, celui de créer de la valeur et une véritable empreinte : « *quand quelqu'un voit une marque, il doit ressentir quelque chose avant même qu'on lui parle du produit.* »

Après avoir développé son studio pendant une douzaine d'années et s'être beaucoup consacré à du travail de production, en 2026, Thi-

liers spécifiques qu'il leur propose dès le début de leur réflexion. « *Il s'agit de mettre la marque au cœur de leur réflexion. C'est indispensable par exemple, lors d'un changement de génération entre vignerons, de se poser les bonnes questions avant de faire évoluer sa marque* ».

MonsieurThibauLt propose alors une demi-journée de travail intensif sur les intentions et les objectifs de ses clients, à la limite de l'introspection. « *C'est un atelier en 8 thématiques qui permet ensuite de passer à la suite, à savoir le travail sur l'identité visuelle, puis sur la stratégie marketing à adopter* ». Ce qui fonctionne pour les vignerons est d'ailleurs tout aussi efficace pour une start-up que pour une entreprise industrielle. « *Une fois que le client a choisi son positionnement, on peut aligner tout le reste. Cette démarche, je l'applique depuis mes débuts dans ce métier, cela permet de comprendre l'histoire du client, de savoir où il en est et où il veut aller demain* ».

## DES PROJETS MULTIPLES ET VARIÉS

S'il travaille avec des maisons de Champagne (Martel, Charles de Cazanove, Louis Dousset...), le créatif rémois accompagne également des structures culturelles, des distributeurs de boissons, des restaurants ou des bailleurs sociaux dans leur stratégie de marque, que ce soit pour des logos, des sites web, des magazines ou des étiquettes.

Jamais à court d'idées, il a aussi travaillé, en 2017, sur le design et la modélisation du verre de dégustation de saké proposé par le sommelier Philippe Jamesse. Plus récemment, il a réalisé toute la création de marque pour la start-up française Mecaware qui recycle les batteries pour en récupérer les métaux stratégiques.

Face à un marché de la création en pleine évolution avec l'avènement de l'Intelligence Artificielle, Thibaut Lecerf mise sur l'exigence humaine. « *Evidemment, je me sers aussi de l'IA pour travailler. Mais comme toujours : ce n'est pas l'outil qui crée la qualité mais le regard, l'intention et l'exigence qu'il y a derrière.* ».

Indépendant mais pas seul pour autant, le chef d'entreprise s'est aussi rapproché du Centre des Jeunes Dirigeants (CJD). « *C'est un réseau que j'ai intégré pour des raisons managériales au début, comme beaucoup de ses membres. Mais il m'aide aussi à me développer grâce aux nombreux conseils et aux avis échangés* ».

Un travail d'équipe qui n'est pas sans lui rappeler son adolescence et son sport favori, le football américain, qu'il a pratiqué pendant plusieurs années. Nourri de la culture des sports US, ce fan des San Francisco 49ers, équipier-phare des années 90, a gardé de cette époque le goût du sport qu'il pratique toujours régulièrement. Année après année, Thibaut Lecerf a aussi conservé cette passion pour les Etats-Unis où il se rend chaque année pour assister à des matches de son sport favori. Et s'il ambitionne de pouvoir assister au match de NFL qui sera organisé au stade de France en octobre 2026, il s'est fixé un tout autre objectif à réaliser. « *J'aimerais m'inscrire au concours des Pent Awards (le concours mondial dédié au packaging design, ndr).* » Un challenge de plus pour MonsieurThibauLt.

BENJAMIN BUSSON

**1975**  
Naissance le 19 juillet à Reims.

**2000**  
Rejoint l'agence de communication rémoise Archiduchesse.

**2009**  
Se lance à son compte en freelance.

**2013**  
Création du Studio MonsieurThibauLt.

**2019**  
Création de la cuvée des 150 ans de la Maison GH Martel.

**2023**  
Création de l'identité visuelle Mecaware.

« *Quand quelqu'un voit une marque, il doit ressentir quelque chose avant même qu'on lui parle du produit.* »

Dans le secteur de l'identité visuelle, les créations sont souvent plus connues que leurs propres créateurs eux-mêmes. Ainsi, les nombreux spectateurs des Flâneries musicales de Reims ignorent sans doute que le logo du festival a été imaginé et dessiné par Thibaut Lecerf. À la tête de son Studio depuis 2013, il mettait déjà sa créativité au service de ses clients bien avant, depuis le début des années 2000. Rémois de naissance, il grandit dans les Ardennes avant de revenir dans la Cité des Sacres pour y suivre ses études. Après une année de fac de Droit, il se tourne vers les métiers du commerce international et décroche son BTS. Il débute alors sa carrière à Epernay, dans l'entreprise Virax où il fait ses armes en tant que commercial dans

le secteur de l'outillage.

Près de trois années d'expérience enrichissante, - « *j'ai appris plein de choses* », admet-il - mais l'appel de la création reste le plus fort pour le jeune homme de 23 ans qui n'a pas renoncé à ses rêves d'enfants

où il passait des heures à dessiner. Il quitte alors son entreprise et file à Montpellier pour concrétiser ses envies, en suivant une MANAA, une

bault Lecerf se recentre sur le travail de développement stratégique et le processus de création avec ses clients. Il a ainsi développé trois ate-



Retrouvez tous nos portraits sur **matot-braine.fr**

