

## SMED, l'application qui simplifie les interventions

■ SMED apporte une solution simple et efficace au casse-tête des relations entre les équipes internes et les intervenants externes. *Page 3*

## Le Musée de la Reddition ouvre ses portes



■ Opération d'ampleur, la réhabilitation des lieux est une réussite qui mérite absolument la visite. *Page 7*

## L'hôtel Le Clèves devient une résidence de standing

■ La résidence haut de gamme comptera des appartements de grande taille, une surface commerciale et une salle de fitness. *Page 6*

## Chaplain, transporteur d'une résilience en béton

■ Face à un contexte difficile, l'entreprise familiale d'extraction de carrière et de transport reste sereine et s'adapte. *Page 6*

## Portrait

■ L'Auboise Lucie Virey. *Page 24*

12 pages d'annonces légales et d'appels d'offres.

Pages 11 à 22

# Salon Business Industries : une pluralité de savoir-faire

Lors du Salon Business Industries qui s'est tenu les 28 et 29 avril au Parc des Expositions de Reims, plus de 200 entreprises de la région Grand Est étaient présentes. Dans un contexte économique tendu, elles misent sur l'innovation, la technicité et la diversification pour rester compétitives. À l'image d'AFS à Sedan (08) qui poursuit le développement de son savoir-faire dans la fabrication de cylindres de laminoir pour la sidérurgie, tout en renforçant ses investissements industriels pour rester compétitive à l'international. À Bezannes (51), la start-up Monstock accompagne la transformation numérique de la *supply chain* grâce à des solutions de gestion des stocks dopées à l'intelligence artificielle, aux drones autonomes et au *no code*. Dans un autre registre, Aluminium Ferri (51), spécialiste de l'aluminium sur mesure, a choisi de se rapprocher de Champenoise de Mécanique afin d'élargir son offre et de développer de nouveaux produits techniques pour l'industrie. De son côté, API Plastiques (02) poursuit son développement dans la fabrication de pièces plastiques techniques sur mesure, tout en accélérant ses investissements dans la transition énergétique. Quant à SMC (10) acteur de la mécanique de précision pour l'aéronautique et la défense, elle confirme la montée en puissance d'un savoir-faire régional capable de rayonner bien au-delà du Grand Est grâce à l'ouverture à de nouveaux marchés stratégiques.



Au Salon Business Industries, les entreprises de la région ont démontré tout leur savoir-faire, de la sidérurgie à la *supply chain*, en passant par la mécanique de précision, la plasturgie ou encore l'usinage.

Pages 4 et 5

## La Marne, parmi les Départements les moins dépensiers

En 2025, l'ensemble des Départements français, hors Outre-Mer, a engagé une moyenne de 2 236 euros de dépenses par habitant, soit une baisse de 0,2% sur un an. Si les Ardennes et l'Aube ont dépensé plus, la Marne (983 euros) se positionne largement en-dessous du niveau national. C'est, derrière la Loire-Atlantique et la Moselle, le 3<sup>e</sup> département le moins dépensier de l'Hexagone. Les dépenses totales par habitant de la Marne pèsent moins de 70% de celles en moyenne des Ardennes et de l'Aube.

La part de l'investissement ne représentant que 11% du total des dépenses, la Marne fait moins bien que la moyenne nationale

(17%). Une dizaine de Départements, dont les Ardennes, figure également dans la strate inférieure. En 2025, tous les Départements métropolitains ont consacré une partie de leurs dépenses totales à l'investissement, de 9% pour l'Aisne, le Nord et le Pas-de-Calais à 28% pour la Corrèze et les Pyrénées-Orientales, en passant par les 10% des Ardennes et les 18% de l'Aube. La Marne figure au rang des dix Départements ayant la plus faible part d'investissement dans ses dépenses. 67% des Départements français accusent une baisse relative de leur investissement sur un an.

Page 9

IMPACT  
MAXIMAL

VISIBILITÉ  
TOTALE

Optez pour la une,  
soyez  
incontournable



03 26 08 38 30



Retrouvez l'intégralité de votre journal sur

# matot-braine.fr

## Les autorisations de logements



## En mars 2026, les autorisations de logements en forte hausse

En mars 2026, les autorisations de logements sont en forte hausse par rapport à février (+ 33,1 % en données corrigées des variations saisonnières et des jours ouvrables), pour atteindre 43 144 unités. Cette forte hausse intervient après une légère baisse au mois de février (- 1,0 %) et deux hausses successives en janvier (+ 3,8 %) et en décembre 2025 (+ 5,5 %). Ce niveau atteint en mars est proche de celui observé au premier semestre 2022, après un second semestre 2025 en très légère hausse et un premier semestre 2025 en progression. L'augmentation en mars s'explique par une progression très marquée des logements collectifs accompagnée d'une hausse des logements individuels. D'avril 2025 à mars 2026, 395 427 logements ont été autorisés à la construction, soit 2,0 % de moins que la moyenne des cinq années précédentes. (INSEE)

## Les constructions de locaux non résidentiels



## Augmentation de la construction de locaux non résidentiels (+4%)

Au cours du premier trimestre 2026, les enregistrements d'autorisation à la construction de locaux non résidentiels s'élevaient à 9,4 millions de m<sup>2</sup> et sont en augmentation (+ 4,0 %) par rapport aux mêmes trois mois un an plus tôt. Sur ce même trimestre, 5,3 millions de m<sup>2</sup> de locaux non résidentiels ont été mis en chantier, en légère baisse (- 0,3 %) par rapport à la même période un an auparavant. Sur les douze derniers mois, d'avril 2025 à mars 2026, les autorisations de locaux non résidentiels enregistrés s'élevaient à 37,2 millions de m<sup>2</sup> et diminuent (- 1,7 %) par rapport aux douze mois précédents. Durant cette même période, avec 20,9 millions de m<sup>2</sup>, les enregistrements de mises en chantier progressent (+ 6,5 %). (INSEE)

## Les perspectives de mise en chantier



## En avril 2026, les perspectives de mises en chantier rebondissent

En avril 2026, l'opinion des promoteurs sur les perspectives de mises en chantier de logements s'améliore mais reste au-dessous de sa moyenne de long terme. Interrogés sur le niveau de la demande de logement qui leur est adressée et sur l'évolution future des moyens de financement de leur clientèle, les promoteurs se montrent plus pessimistes qu'en janvier. Le solde d'opinion relatif à l'étude de nouveaux programmes est quant à lui stable sous sa moyenne de long terme. Les promoteurs rapportent une hausse du niveau de leurs stocks d'inventés : le solde correspondant s'établit au plus haut depuis octobre 2011. En avril 2026, les soldes d'opinion relatifs aux perspectives de mises en chantier de logements rebondissent. (INSEE)

baromètre

## Trophées et Rdv du numérique : les temps forts du digital



Cybersécurité, intelligence artificielle, numérique responsable et Souveraineté, l'édition 2026 du 4<sup>e</sup> Rdv du numérique du 13 octobre prochain à Troyes, arbore ses fils conducteurs. Point de rencontre entre les offreurs de solution, les décideurs, les partenaires et les institutions, le Rdv du numérique se scinde lui-même en deux parties. Avec une matinée dédiée, les 50 entreprises membres de l'association Perspectives numériques 10 pourront travailler sur une thématique spécifique. L'après-midi, accessible à tous, se composera de conférences, keynotes, ateliers Cyber et RSE et rendez-vous avec les acteurs du territoire.

## NUMÉRIQUE COMPÉTITIF

Journée de sensibilisation et de réflexion, le Rdv du numérique se clôture avec la célébration des lauréats

des Trophées du numérique dans l'arène de YSchool.

Les candidatures à la 6<sup>e</sup> édition des Trophées du numérique sont donc ouvertes à toutes les typologies d'activité, petites ou grandes entreprises. Les huit catégories proposées laissent de l'espace aux entreprises pour s'exprimer. Les candidats ont jusqu'au 30 juin pour postuler en ligne sur le site des Trophées du numérique. Le jury sera composé de quatre membres de Perspectives Numériques 10 et de partenaires de l'événement.

Mis en lumière lors de la soirée prestige, les lauréats recevront un trophée, une prestation de conseil en numérique, l'accès à un spectacle et la médiatisation de leur entreprise.

Incontournable, le numérique s'inscrit désormais dans une logique de compétitivité des entreprises, d'innovation et de performance durable.

Avec le Rdv du numérique et ses Trophées, Perspectives Numériques 10 et ses partenaires tant institutionnels que privés, sensibilisent les acteurs aubois à l'importance d'emboîter le pas pour rester dans la course.

MARIE BÉATRICE PADIRAC

## Pratique :

**Le Rdv du numérique :** le 13 octobre, matin et après-midi à la CCI de Troyes et Aube

**Les Trophées du numérique :** candidatures jusqu'au 30 juin sur [trophees-dunumerique.fr](http://trophees-dunumerique.fr). Remise des prix le 13 octobre en soirée à YSchool (Troyes)

Les huit catégories des Trophées : Commerce et Services - Collectivités et Associations - Industrie - Artisan - Agriculteur - Startup - Numérique responsable - Coup de Cœur IA et Cyber.

matot-braine.fr

Une expérience digitale accrue avec votre journal

- ✓ Informations économiques et juridiques
- ✓ Contenu web exclusif
- ✓ Nouvelles fonctionnalités bientôt disponibles



RECRUTEMENT ET CONSEIL EN RESSOURCES HUMAINES

EURO CONSULTING  
CARRIÈRES



Contactez

Eric Bohn

03 26 88 17 30



[ebohn@eccarrieres.com](mailto:ebohn@eccarrieres.com)  
AVIGNON - LYON - NANCY - PARIS  
REIMS - BARCELONE - SHANGHAI

décideurs

# SMED, l'application qui simplifie les interventions

**Solution.** Imaginée, conçue et développée par les équipes du groupe Kube (Reims), l'application SMED apporte une solution efficace et simple d'utilisation au casse-tête des relations entre les équipes internes et les intervenants externes.

« **F**aire un SMED ». Expression en passe de devenir usuelle pour les utilisateurs de plus en plus nombreux de la plateforme conçue et développée par le groupe rémois Kube.

Si la réussite d'un produit se mesure à sa capacité de devenir un nom commun, il se pourrait que l'application SMED soit sur la bonne voie.

Créée en 2015, l'application permet de contacter en temps réel un service ou un prestataire chargé de répondre à une demande bien spécifique. Un problème de maintenance, de propreté ou de logistique, par exemple ? Lorsqu'un collaborateur d'une entreprise (ou d'une collectivité) constate un besoin en matière d'intervention (électricité, plomberie, informatique, maintenance, véhicule, etc.) il se connecte sur l'application SMED et peut signaler l'incident. Une alerte est alors immédiatement envoyée à la personne concernée et celle-ci signale sa réception tout en précisant quand elle peut intervenir.

## UNE SOLUTION QUI CRÉE DU LIEN

Date et heure de la demande, nom de la personne qui la prend en charge, programmation de l'intervention, devis éventuel, validation... toutes les informations nécessaires sont recensées et font l'objet d'une traçabilité à chaque étape de l'intervention, jusqu'à la clôture de la demande et l'édition de la facture. « C'est au client de décider des différentes étapes qui peuvent entrer dans le champ de l'application et quels prestataires peuvent intervenir », souligne Vincent Rigaux, directeur général de Ellyos, entité du groupe rémois Kube, qui a créé et qui exploite l'application.



Hugo Bouillard, ingénieur d'études et développement, Morgane Ruotte, chargée de développement et de relations clients et Vincent Rigaux, co-fondateur et directeur général de Ellyos, entité du groupe rémois Kube, qui a créé et qui exploite l'application SMED.

Si quelques solutions existent déjà sur le marché, aucune d'entre elle ne propose ce qui fait le succès de SMED : « Nous relient le monde des donneurs d'ordre et celui des prestataires. Il ne s'agit pas d'un énième outil mais d'une solution qui crée du lien entre tous les acteurs qui interviennent pour traiter une demande ».

La mise en place de l'application fait l'objet d'une réflexion entre

l'entreprise cliente et les équipes de SMED pour établir les domaines d'intervention possible sur les différents sites (éclairage, véhicules, bureautique...). Pour faciliter les signalements, des QR code peuvent d'ailleurs être installés dans les services concernés pour permettre aux salariés de scanner pour accéder directement à l'application. « On retrouve les rubriques choisies sur

l'application et derrière chacune d'entre elles, l'entreprise aura désigné par avance un intervenant à prévenir pour résoudre la demande », précise Morgane Ruotte, chargée de développement et de relations clients. Réactivité, traçabilité et facilité d'accès à l'information ont déjà séduit de nombreuses organisations, comme le groupe MHCS, Neoma Business School, la CCI Marne-Ardenne, l'en-

treprise rémoise Case à pain ou FM Logistics par exemple. « Aujourd'hui, nous enregistrons plus de 5 000 utilisateurs de notre solution ».

## COMMUNIQUER EN TEMPS RÉEL

Si elle s'adresse à de grands groupes qui recherchent à fluidifier la communication entre leurs équipes et leurs prestataires tout en gagnant en réactivité et en efficacité opérationnelle, SMED peut aussi séduire des entreprises plus petites mais réparties sur plusieurs sites pour optimiser leur organisation, notamment en cas d'incident ou de panne. « Souvent, les entreprises rencontrent des difficultés à gérer des sites à distance. SMED leur permet de communiquer en temps réel à toutes les personnes concernées. Chaque étape de la demande étant signalée, les équipes savent immédiatement si elle a été prise en charge, quand et par qui. Cela évite aussi les doublons d'intervention et les pertes de temps », note Vincent Rigaux. « Aujourd'hui, on estime que notre solution permet d'économiser jusqu'à 60% de coûts de gestion administrative des demandes », avance Morgane Ruotte, qui ajoute que grâce à l'efficacité des prises en charge, SMED réduit de 20% les maintenances curatives de ses clients. Des atouts de taille mis en avant par cette solution 100% française, imaginée et développée à Reims et qui a vocation à se déployer sur le territoire national au niveau des entreprises comme des collectivités, qui sont aussi une cible privilégiée de l'application, aujourd'hui référencée par l'UGAP.

BENJAMIN BUSSON

## Champagne

### Le Comité Champagne et France Travail Grand Est renforcent leur partenariat

Dans le cadre de l'opération « Ensemble pour les vendanges », le Comité Champagne et France Travail Grand Est poursuivent leur coopération au service de l'emploi saisonnier. Après une première expérimentation en 2024 dans la Marne, puis une extension en 2025 à plusieurs départements, le dispositif « Champagne Vendanges » est déployé en 2026 sur l'ensemble de la zone viticole de l'appellation Champagne : Aisne, Aube, Marne, Haute-Marne et Seine-et-Marne. Pour cette campagne, les partenaires se fixent un objectif commun : accompagner 4 500 recrutements pour répondre aux besoins des Vignerons et Maisons de Champagne.

#### UNE CELLULE DÉDIÉE POUR ACCOMPAGNER EMPLOYEURS ET CANDIDATS

Basée au sein de l'agence France Travail d'Épernay, la cellule Champagne Vendanges mobilise des équipes spécifiquement dédiées à la collecte des offres d'emploi, à l'accompagnement des employeurs et à l'orientation des candidats. Ce dispositif s'adresse à toutes les personnes souhaitant participer aux vendanges, qu'il s'agisse de demandeurs d'emploi, d'étudiants ou de toute personne à la recherche d'un emploi saisonnier. À compter du 22 juin 2026, deux lignes téléphoniques dédiées, l'une pour les employeurs et l'autre pour les candidats, seront ouvertes afin de faciliter les démarches de recrutement et renforcer la proximité du dispositif.

#### UN ENGAGEMENT COMMUN EN FAVEUR DE L'EMPLOI SAISONNIER

À travers cette convention, le Comité Champagne et France Travail Grand Est réaffirment leur engagement commun pour favoriser l'accès à l'emploi saisonnier et soutenir l'activité économique des territoires viticoles, à l'occasion d'un rendez-vous annuel essentiel pour la filière Champagne.

# Au Salon Business Industries, une pluralité de savoir-faire

**Industrie.** Lors du Salon Business Industries qui s'est tenu les 28 et 29 avril au Parc des Expositions de Reims, plus de 200 entreprises de la région Grand Est étaient présentes avec une forte représentativité des acteurs industriels champardennais. Focus non exhaustif sur l'expertise de quelques-unes de ces entreprises.

## AFS SEDAN, LA TECHNICITÉ AU SERVICE DE LA SIDÉRURGIE



Véritable symbole du savoir-faire industriel ardennais, l'usine d'AFS Sedan a été créée en 1882 avec, au fil du temps, plusieurs changements de propriétaires. Au début du XX<sup>e</sup> siècle, en plein âge d'or de la sidérurgie, elle produit ses premiers cylindres sous le nom des Aciéries de Longwy. En 1966, le groupe USINOR (fondé en 1948 et disparu en 2001 lors de la fusion qui a donné naissance au groupe européen Arcelor) rachète l'usine. 2014 signe la création de l'entreprise sous sa dénomination actuelle d'AFS (Advanced Foundry Services) Sedan détenue par la Holding PVDM. En 2017, elle devient un fournisseur de cylindres indépendant et en 2018 la création d'une joint-venture entre ArcelorMittal et PVDM lui assure le développement de son activité. « AFS Sedan est une entreprise spécialisée dans la production de cylindres de laminoir. Nous sommes l'unique fabricant de cylindres coulés par centrifugation en France », explique Bruno Carmona, responsable technique et commercial. Plus de 1 000 cylindres destinés à laminar la tôle sont en moyenne produits chaque année, dont la plupart pèsent pas moins de 12 tonnes et peuvent même aller jusqu'à 30 tonnes. L'entreprise pèse tout aussi lourd dans le Sedanais puisqu'elle emploie 225 personnes avec plus de 110 postes créés en dix ans. Exemple de réussite dans un secteur qui subit une forte concurrence chinoise mais aussi soumis à une importante fluctuation des prix des matières premières, elle peut s'appuyer sur de solides clients.

40% de son chiffre d'affaires provient de l'export aux Etats-Unis et elle équipe les groupes internationaux tels qu'ArcelorMittal ou Thyssen Krupp. « 35% de notre chiffre d'affaires est réalisé en Europe et le reste provient d'Amérique du Sud ou d'Asie. » Petit bémol d'un poids lourd de son secteur (52 millions de chiffre d'affaires en 2025) : le recrutement. « Il est de plus en plus compliqué de recruter dans nos métiers (tourneurs, fraiseurs). » Le secteur de la sidérurgie reste en effet assez proche de l'image de l'industrie « classique ». Forte consommatrice d'énergie, AFS Sedan a consacré ces dernières années de nombreux investissements pour optimiser ses coûts mais n'en oublie pas la modernisation de son parc machines afin d'augmenter sa production. Face à la concurrence, elle se distingue « en termes de qualité, de technicité mais aussi de support client », estime Bruno Carmona.

TEXTES ET PHOTOS  
NASTASIA DESANTI

## MONSTOCK, SOLUTION DE GESTION SIMPLE ET RAPIDE POUR TOUTE LA SUPPLY CHAIN



L'idée de Monstock est née dans l'esprit de Guillaume Blanc, son fondateur, en 2015. À ce moment-là, elle est incubée au Village by CA de Bezannes. C'est en 2018 que le produit est lancé. L'objectif est de proposer aux entreprises une solution pour digitaliser, simplifier et automatiser la gestion de leurs stocks et de leurs flux. « Nous sommes éditeurs d'une solution logicielle en SaaS (Software as a Service) qui propose d'optimiser la gestion des stocks et des flux de tous types de secteurs, que cela soit de la logistique, de la distribution ou de l'industriel. Nous répondons à tous les besoins de la supply chain, de la

commande fournisseur, à la vente client », précise Julien Devin, commercial. Monstock s'adresse aujourd'hui à plus de 500 clients dans le monde entier. « Notre grande force est de pouvoir gérer non seulement le stock fini mais aussi l'approvisionnement bord de ligne et le stock semi-fini. » Le start-up toujours basée à Bezannes emploie plus de 40 collaborateurs et compte de grandes entreprises parmi ses clients comme Pierre Hermé, Safran, H&M, Daher ou encore KS Services, dans des secteurs donc très diversifiés (retail, e-commerce, services, santé, alimentaire).

Le gros travail de ces dernières années a été de déployer l'IA dans le monde de la logistique avec la création d'agents IA et de jumeaux numériques. « L'IA nous permet aussi de remettre l'inclusion au cœur des métiers de la logistique, en employant des personnes en situation de handicap, assistée par l'IA, notamment vocale », souligne Delphine Pierre, commerciale. Monstock développe aujourd'hui des drones autonomes pour pousser encore plus loin le service dans la gestion des flux et des stocks. Elle a également ajouté l'agilité no code à ses fonctionnalités pour simplifier encore l'accès à tous via une nouvelle plateforme « SupplyAction ». Monstock a été lauréat de nombreux Trophées, tels que le Prix d'Or de l'Innovation E-commerce 2025 ou encore celui de la meilleure technologie supply-chain en Europe lors des CIC Awards.

## RAPPROCHEMENT ENTRE ALUMINIUM FERRI ET CHAMPENOISE DE MÉCANIQUE

Le ralentissement depuis plusieurs mois des secteurs du bâtiment et de l'immobilier a un impact sur celui de l'aménagement intérieur. C'est ce qui a poussé Michael Huchon, PDG d'Aluminium Ferri à acquérir l'entreprise Champenoise de Mécanique, afin de diversifier ses activités. Créée à Paris en 1938, Aluminium Ferri s'installe en Argonne, à Givry, en 1969. Elle comprend trois unités de production, l'usinage, avec la fabrication sur-mesure et de haute précision ; le polissage pour « sublimer les surfaces » ainsi que l'anodisation, qui permet de personnaliser les produits avec une palette variée de teintes. « Nos clients principaux sont les fabricants de meubles et de cuisine, ainsi que les architectes, les agences mais aussi quelques industriels et des professionnels du secteur nautique », détaille Michael Huchon. Forte de 35 salariés, l'entreprise fait la majeure partie de son chiffre d'affaires en France (et 10% à l'international). Si Aluminium Ferri dispose encore d'un peu de stock, face à l'augmentation des coûts des matières premières, elle va devoir rogner sur ses marges et augmenter les prix, pour se fournir en nouveaux matériaux.

Pour faire des économies et notamment d'énergie, elle a choisi de traiter son eau pour pouvoir la réutiliser dans son processus de production et a mis en place la semaine de quatre jours afin de ne pas faire tourner les machines trois jours dans la semaine. Le 2 janvier de cette année, le PDG a eu l'opportunité de racheter Champenoise de Mécanique (créé en 1969, 12 salariés)



« à 50 km d'Aluminium Ferri », avec comme objectif d'étendre ses activités et ainsi produire des petites et moyennes séries de pièces de maintenance industrielle. « Nous allons pouvoir développer l'usinage pour répondre à des appels à projets plus techniques mais également proposer une offre plus large. » Deux savoir-faire qui vont pouvoir se rencontrer pour garantir une croissance des deux établissements.

## SMC, LA MÉCANIQUE DE PRÉCISION POUR L'AÉRONAUTIQUE ET LA DÉFENSE



**S**MC (Société de mécanique champenoise) fait partie du groupe GIA, né de la rencontre de trois entreprises : SMC, SAM et S.E.V.A. « Ce rapprochement permet d'offrir une prestation complète à nos clients de la conception à la réalisation en intégrant le dimensionnement et l'usinage et offre des possibilités d'évolution à nos salariés », note Isabelle Dumange, gérante de l'entreprise. « Nous réalisons notamment de l'outillage pour les secteurs de l'Aéronautique et de la Défense. Nous traitons l'ensemble de la chaîne, de la conception en bureau d'étude à la réalisation en usine ainsi que du montage des outils chez le client. » SMC possède deux sites dans l'Aube, un à Romilly-sur-Seine où se trouve son siège, ainsi qu'un autre à Rosières-près-Troyes. « Nous travaillons à la commande, avec 30 clients récurrents et un portefeuille global de plus de 600. »

L'entreprise est à l'équilibre de son chiffre d'affaires, entre des demandes en augmentation dans les secteurs stratégiques et une baisse dans l'industrie plus classique. « Nous cherchons à avoir plusieurs secteurs d'activités afin de garantir notre chiffre d'affaires de 3 millions d'euros en usinage et d'un million en conception. » SMC s'adapte également aux augmentations des coûts de l'énergie en repensant ses installations. « Depuis, nous avons constaté une baisse de notre

consommation de 20%. » Là encore, des panneaux photovoltaïques ont été installés sur le site de production et un autre projet est en cours au niveau du siège à Romilly-sur-Seine. « À Rosières, nous faisons partie d'une boucle d'autoconsommation collective. » Idem pour le gaz avec le remplacement des aérothermes qui a permis une réduction des consommations de l'ordre de 15%. « On réfléchit à tout ce qui peut nous faire faire des économies à terme et nous pousser à l'indépendance énergétique », livre celle qui est aussi la présidente du Medef de l'Aube. Concernant les recrutements, SMC forme des apprentis afin de les garder ensuite, « et conserver un savoir-faire technique et local ». L'entreprise a également considérablement élargi son champ d'action. « Quand je suis arrivée dans l'entreprise, il y a dix ans, les clients étaient à environ une heure autour de Troyes. Aujourd'hui notre clientèle est nationale et même internationale. »

### MEMBRE DU CLUSTER AÉRIADES

SMC communique ainsi volontiers sur ses grands comptes, tels que Safran, Dassault Aviation, Dedienne Aerospace, et plus récemment Latitude. « Les recommandations se font beaucoup par réseau mais aussi sur les salons auxquels nous participons volontiers. Nous avons conclu de belles affaires sur le salon du Bourget, à Paris par exemple. » SMC fait aussi partie du cluster Spatial et Défense du Grand Est, Aeriades. « Il nous apporte beaucoup, notamment en logistique sur les salons. Il nous permet de mettre en réseau de nombreux professionnels et de nous faire découvrir des entreprises avec lesquelles nous pouvons travailler. Cela a d'ailleurs été le cas pour nous en devenant sous-traitant de certaines pièces industrielles pour une société rencontrée via le cluster. En plus, nous bénéficions de formations, aussi bien en communication marketing qu'en stratégie et excellence opérationnelle. »

L'avenir, Isabelle Dumange le regarde du côté du secteur de l'énergie, une filière sur laquelle SMC est peu présente mais à laquelle elle pense pouvoir apporter son savoir-faire et ses compétences. « C'est l'objectif de demain. »

NASTASIA DESANTI

## API PLASTIQUES, UN PARTENAIRE MULTIPLE



**S**itué idéalement à quelques kilomètres de la RN31 qui relie Reims à Soissons, API Plastiques développe depuis 1974 une grande expertise sur les petites pièces en plastique pour l'industrie. Sur son site de Brenelle, deux activités différentes : l'une consacrée à la fourniture « avec plus de 30 000 références, 50 000 raccords et 5 kilomètres de rayonnage », indique le Directeur, Laurent Conseil ; l'autre consacrée à la fabrication « dans un atelier moderne de plus de 3 000 m<sup>2</sup> ». Une entreprise très complète donc, qui se félicite de « ne pas mettre tous ses œufs dans le même panier ». « Nous fabriquons beaucoup de pièces techniques sur mesure et avons aussi notre propre flotte de livraison pour être le plus réactif possible auprès de 900 clients. » Les carnets de commandes variés et fournis permettent d'afficher un chiffre d'affaires de 6 millions d'euros, sachant que le premier client n'en représente que 4%... « Le panier moyen est de 1 200 € ». De nombreux clients d'API Plastiques travaillent dans le milieu de l'industrie chimique ou de la tuyauterie... Si l'entreprise « n'a pas à se plaindre », elle garde néanmoins un œil attentif elle aussi sur le prix des matériaux, « le polyéthylène a pris plus de 50% », souligne Laurent Conseil. Seul « avantage » pour l'entreprise, le prix moyen des pièces étant peu élevé, la répercussion est absorbable par le client. Concernant les investissements récents, beaucoup ont été consacrés à la transition énergétique, avec « pose de panneaux solaires et traitement des déchets ». « Nous couvrons désormais 30% de nos besoins en production électrique. »

N.D

## RESSOURCES HUMAINES : "LES MANAGERS ONT UN RÔLE DE COHÉSION DES ÉQUIPES, DE PRÉVENTION DES CONFLITS ET DES RISQUES PSYCHO-SOCIAUX"

**S**pécialisé dans le règlement des problématiques en matière de Ressources humaines, le cabinet Entreprendre Conseil intervient principalement auprès d'entreprises de moins de 50 salariés, TPE et PME qui ne disposent pas de service RH intégré. Entretien avec Lydie Cagneaux, Responsable du Pôle RH.

Quelles sont, à l'heure actuelle, les principales problématiques observées en entreprise en matière de ressources humaines ?

« La gestion de l'humain au niveau du management est l'une des problématiques que l'on rencontre assez souvent. On s'aperçoit par exemple qu'il est parfois compliqué de faire travailler toutes les générations ensemble, avec les jugements qu'elles peuvent avoir les unes sur les autres. Mais même si c'est compliqué, c'est complètement faisable. Les managers ont un rôle de cohésion des équipes, de prévention des conflits et des risques psycho-sociaux. Or, les managers sont souvent dans l'opérationnel. C'est pourquoi nous les formons à cette posture RH, cela leur permet de pouvoir bien gérer ces questions. Nous intervenons sur tout ce qui est lié à l'humain, de l'analyse du besoin en recrutement jusqu'au départ en retraite. »

Justement au sujet du recrutement, quels sont les sujets du moment à retenir ?

« Il faut bien avoir à l'esprit que quand on travaille



la fidélisation des salariés, on rencontre moins de turnover, donc on a moins besoins de recruter. Et pour fidéliser les salariés, il est important de travailler sa marque employeur. Nous proposons ainsi des diagnostics QVCT (Qualité de vie et des conditions de travail) pour pouvoir identifier des axes d'amélioration et définir les actions à mettre en place pour améliorer le quotidien des salariés. Il faut avoir conscience que le salarié est le premier ambassadeur de l'entreprise. S'il s'y sent bien, il va en parler positivement autour de lui. C'est pourquoi il faut bien travailler sur l'interne pour assurer l'attractivité de l'entreprise. »

Dans le contexte actuel de marché tendu, quels doivent être les points de vigilance des entreprises ?

« Dans ces conditions, il est important de travailler sur la stratégie de l'entreprise, sur son plan RH et sur un projet en termes de réorganisation collective. On peut aussi travailler sur la mobilité interne des salariés en proposant des bilans de compétences par exemple. L'idée c'est aussi d'anticiper les difficultés pour pouvoir rebondir rapidement si besoin. »

Si on a bien travaillé sur un plan de formation et sur la gestion prévisionnelle des emplois et des compétences (GPEC), on peut rebondir rapidement. Par exemple, si elle perd un gros client, il est important que l'entreprise puisse accompagner au mieux ses salariés. »

PROPOS RECUEILLIS  
PAR BENJAMIN BUSSON

**Immobilier.** La résidence haut de gamme comptera des appartements de grande taille sur cinq étages, une surface commerciale au rez-de-chaussée et une salle de fitness au sous-sol.

# Une résidence de grand standing à la place de l'hôtel « Le Clèves »

Associés depuis avril 2022 à la direction du groupe Pigment, expert en immobilier d'entreprises, Mathilde Girardot et Esteban Boudalia qui ont longtemps exercé en solo dans la région parisienne sont revenus dans les Ardennes pour y créer leur propre entité à Charleville-Mézières. « Après avoir commencé notre business dans de petits logements individuels, nous nous sommes progressivement structurés afin d'étoffer notre affaire. Pour cela, nous nous sommes diversifiés dans l'achat de biens, leur réhabilitation en logements et répondant aux normes actuelles et enfin leur revente à de futurs acquéreurs sous forme d'appartements ou de locaux commerciaux », explique Esteban Boudalia. « Notre objectif est de proposer à nos clients des espaces de vie uniques et de qualité, alliant le charme de l'ancien au confort moderne. »

Pour être bien placés dans le domaine de l'investissement patrimonial, mieux maîtriser les coûts de travaux et négocier l'achat et le volume des matériaux dont ils ont besoin pour leurs chantiers, Mathilde Girardot et Esteban Boudalia ont créé

parallèlement deux autres sociétés : l'atelier TCE (Tous Corps d'Etat) qui emploie jusqu'à une vingtaine de professionnels (électriciens, plombiers, carreleurs, plaquistes...) - « capables d'intervenir sur tous les postes, du gros œuvre aux finitions, sur 80% de nos chantiers » - et l'agence immobilière Payp, chargée des transactions en immobilier d'entreprise et qui intervient sur les locaux commerciaux, les bureaux, les entrepôts et la logistique sur Charleville-Mézières et sa périphérie. « Nous nous développons en réseau pour être dotés de consultants extérieurs, sur d'autres territoires. C'est déjà le cas à Reims, Paris et en Ile-de-France. »

## PREMIER GROS PROJET : LA RÉHABILITATION DU « CLÈVES »

Après avoir obtenu les autorisations de l'architecte des bâtiments de France, Pigment a entamé, début 2026, son plus important chantier : la transformation de l'ancien hôtel de 47 chambres, « Le Clèves », à Charleville-Mézières. Tombé en décrépitude faute d'investissements et racheté il y a trois ans par Pigment, ce bâtiment va donc être reconverti.

« Notre stratégie est de réhabiliter cet immeuble en neuf logements, une surface commerciale qui accueillera probablement des professions libérales et une salle de fitness de 45 m<sup>2</sup> pour les futurs résidents, là où existait auparavant...une boîte de nuit. Un parking souterrain de 35 places complètera cette métamorphose », confie Esteban Boudalia.

Cette future résidence de haut standing, située à un endroit stratégique, proche à la fois de la place Ducale et de la gare, comprendra donc neuf logements spacieux (T3 à T5) aux surfaces généreuses. Un de 90 m<sup>2</sup> et huit autres entre 110 et 180 m<sup>2</sup> de surface. « Ces appartements comprendront deux à trois chambres et de grandes pièces de vie. Ils seront dotés de loggias de 15 m<sup>2</sup> et de terrasses extérieures privatives pouvant mesurer de 70 à 200 m<sup>2</sup> sur l'arrière du bâtiment. Ces logements seront adaptés et configurés grâce à notre atelier intégré et en étroite collaboration avec leurs acquéreurs en fonction de leurs besoins. Ceux-ci pourront choisir leur parquet et leurs matériaux nobles. »

En juillet prochain, Pigment entamera la seconde phase des travaux :



L'ancien hôtel « Le Clèves » va se réinventer en une résidence contemporaine et élégante au prix d'une renaissance urbaine.

l'aménagement des intérieurs. La livraison des logements est prévue en fin d'année 2026 sur une superficie globale de plus de 1 800 m<sup>2</sup>. Succès de l'opération, sept des neuf appartements ont déjà été vendus. L'investissement global représente un coût de plus de 3,5 millions d'euros.

PASCAL REMY

**Transport.** Face à un contexte difficile, l'entreprise familiale d'extraction de carrière, de ses produits dérivés et de transport reste sereine et s'adapte.

# Chaplain, transporteur d'une résilience en béton



Philippe Chaplain, un dirigeant optimiste.

Face aux crises, la famille Chaplain reste optimiste. La société éponyme exploite deux carrières d'alluvionnaires pour faire du béton et une carrière de roche massive pour faire du concassé. Plus de 520 000 tonnes ont été extraites des sites de Nuisement, Brienne-la-Vieille et Lesmont cette année. De l'entreprise générale au par-

ticulier, Chaplain sert tout le monde. « Nous n'avons pas de petits clients », constate Philippe Chaplain, cogérant de la holding Chaplain.

Le béton et la vente de cailloux décoratifs pour les paysagistes sont accessibles sur les trois sites de production et sur le site de Sainte-Maure. Chaplain produit du béton et fabrique des blocs

et des puisards. La famille possède également une filiale transport. Elle ne se laisse pas impressionner par l'actualité, elle fait avec. Avec une gestion prudentielle certes, mais toujours en allant de l'avant. Une posture qui permet de plier sans rompre. « Quand il y a eu la crise des subprimes, nous étions passés de 85 000 mètres de poutrelles à 15 000 mètres. Alors, nous avons commencé à fabriquer des blocs de béton préfabriqués. On évolue et on s'adapte. » Et, aujourd'hui, les blocs de béton sont le moteur de l'activité béton. Le volume se fait sur les blocs préfabriqués utilisés pour faire des séparations, des cases de stockage pour les céréales, des murs antibruit. Les applications sont multi-

## LE TRANSPORT IMPACTÉ

Pour la partie transport, Chaplain dispose de 37 chauffeurs et de 50 camions, dont des bennes pour les travaux publics, le cœur d'activité, mais également des malaxeurs pour le béton, des bennes céréalières, des portes engins. Au lancement de la filiale en 2006, Chaplain SA constituait

75 % du chiffre d'affaires de la filiale transport, aujourd'hui, elle représente uniquement 15 à 20 %. Preuve s'il en fallait du bien-fondé du développement et de la diversification de l'activité confortée par l'acquisition de nouveaux clients.

Pour passer le cap, le groupe a décidé de réduire ses effectifs sur le transport, passant de 49 à 37 employés juste en ne remplaçant pas les départs en retraite et les départs volontaires. « Il y a trois ans, sur certaines tournées, nous n'étions plus rentables, nous avons donc décidé de les arrêter, ce qui nous a permis de retrouver de la marge en 2025 même avec un repli du chiffre d'affaires. » Si l'entreprise envisage de mettre quelques camions sur cale en attendant un retour à la normale face au ralentissement général, elle se pose aussi la question d'investir pour l'avenir. « L'objectif, c'est le maintien et l'évolution des moyens de production. » Pour le transport, la hausse des carburants fait réfléchir. « Nous envisageons d'investir dans un camion électrique », explique Philippe Chaplain.

Côté exploitation de carrière, celle

de Brienne-la-Vieille devrait s'arrêter d'ici un an et demi. « Nous allons la remettre en état et travailler sur un nouveau site. » L'exploitation d'un site dure dix ans et l'instruction du dossier cinq ans. Ainsi, tous les quatre ans, il faut détecter de nouvelles opportunités pour être opérationnel et assurer une continuité d'activité.

Chaplain SA dégage 15 millions d'euros de chiffres d'affaires et le transport 5,7 millions d'euros. Des chiffres un peu en recul sur les deux segments impactés par une baisse d'activité avec des projets de construction au ralenti. « Nous naviguons à vue, c'est pour cela que les investissements ont baissé, mais nous restons sereins et pratiquons une gestion précautionneuse. Notre objectif est de faire un produit conforme et de satisfaire les clients. Il faut les écouter, c'est important. »

En attendant, après les fils et les petits-fils du fondateur, ce sont les nouvelles générations qui rejoignent l'entreprise familiale. Pour que l'histoire continue.

MARIE BÉATRICE PADIRAC

**Culture.** Au cœur d'un musée « tout neuf », la salle où fut signée la reddition de l'Allemagne nazie conserve, depuis 81 ans, toute sa poignante signification. Opération d'ampleur, la réhabilitation des lieux est une réussite qui mérite absolument la visite.

# Superbe Musée de la Reddition du 7 mai 1945

Le 7 mai 1945 à 2 h 41, l'Histoire mondiale a fait escale à Reims, le temps d'une signature. Mais pas n'importe quelle signature, puisque celle-ci entérinait la capitulation sans condition des armées du Troisième Reich et de l'Allemagne nazie, et mettait fin à la Seconde Guerre mondiale, au moins sur le territoire européen. Il importe d'ailleurs de souligner que la reddition allemande a bien eu lieu, à Reims, le 7 mai, même si la commémoration de l'événement est célébrée le 8 mai.

Le théâtre de l'événement fut la salle des professeurs du Collège moderne et technique - devenu le lycée Roosevelt - aménagée en salle de commandement (ou « War Room ») du corps expéditionnaire allié sous l'autorité du général Eisenhower. Restée en l'état depuis 1945, classée Monument historique le 31 décembre 1985, c'est cette « salle des cartes » qui est aujourd'hui au cœur du Musée de la Reddition du 7 mai 1945.

## VOCATION PÉDAGOGIQUE

Après le Musée du fort de la Pompelle, avant le renouveau du Musée des Beaux-Arts, le Musée de la Reddition « s'inscrit dans la politique culturelle menée par la Ville, avec une vocation pédagogique affirmée visant à transmettre l'histoire aux jeunes générations », selon Arnaud Robinet, maire de Reims.

Le projet était ambitieux mais, après deux ans et demi de travail des équipes et une année de réhabilitation et transformation, le résultat est incontestable-



Dans la « salle des cartes », de gauche à droite : Laurent Sick (agence scénographique Kascen), Bénédicte Hernu (directrice des musées historiques de la ville), Arnaud Robinet (maire de Reims), Pascal Perrin (adjoint au maire, délégué à l'Événementiel aux Commémorations et à l'Animation de la Ville).

ment à la hauteur de l'ambition initiale.

La nouvelle scénographie du musée, réalisée par l'agence Kascen (Belgique), est conçue de façon chronologique pour faire comprendre à tous publics l'importance historique des lieux. À travers 5 thèmes, comme autant de salles d'exposition [Reims et l'entrée en guerre ; l'Occupation (1940-1944) ; la libération de Reims et la présence américaine (1944-1945) ; la salle des cartes où eu lieu la fameuse signature (point d'orgue de la visite, d'où se dégage une évidente émotion, comme le faisait remarquer Pascal Perrin, adjoint au maire) ; la fin de

la guerre et un nouvel ordre mondial (jusqu'à la réconciliation du 8 juillet 1962 à Reims)], le nouveau parcours met en perspective la vie des Rémois à cette époque.

## ATTRACTIVITÉ RENFORCÉE

Outre les dispositifs vidéo et sonores (films, audioguides...), 17 uniformes, 65 documents d'archives, 130 objets - pas uniquement militaires, issus pour la moitié d'entre eux des réserves de la Ville, et dont la petite histoire raconte la grande - accompagnent le visiteur, à l'image de cet outil, sorte de poinçonneuse (et l'un des deux

exemplaires sont connus en France), qui permettait d'apposer la mention « juif » sur les cartes d'identités.

2 M€ (dont 912 000 € de l'Union Européenne (FEDER), 200 000 € du Ministère des Armées et des Anciens combattants, 40 000 € de la région Grand Est et plus de 26 000 € de mécènes privés, entreprises et par-

ticuliers du territoire) ont été nécessaires à l'aménagement d'un musée municipal qui attire 60 % de visiteurs étrangers, renforçant ainsi l'attractivité touristique de Reims en mettant en valeur un pan exceptionnel de son histoire.

JACQUES RIVIÈRE

## AGENDA ET MANIFESTATIONS

### Jeudi 7 mai et vendredi 8 mai

- de 10 h à 20 h, reconstitution civile et militaire (véhicules d'époque, expositions thématiques...), esplanade de la Porte de Mars.
- de 10 h à 18 h, visite du Musée de la Reddition. Entrée gratuite.

### Jeudi 7 mai

- à 19 h, inauguration officielle du musée en présence de Catherine Vautrin, ministre des Armées et des Anciens combattants.
- à 20 h, Bal de la Redd', grand bal populaire animé par le groupe Madeeson & Co, Halles du Boulingrin (entrée gratuite sur inscription en raison des places limitées).

### Vendredi 8 mai

- à 11 h 10, cérémonie officielle du 8 mai, monument aux morts, place de la République.

### Samedi 9 mai

- à 19 h, concert de l'artiste allemand Makke (musique pop-rock), scène du Cryptoportique. Accès libre.

### Jusqu'au 20 septembre

- Au Cellier, exposition collective d'Art urbain sur le thème de la paix (pochoirs, fresques, installations et collages) par 9 artistes rémois (Céz Art, Iemza, Mat & Zekky, Kusek, Levalet, Manon Painteaux, LGM-1 Christine Sejean et Anaëlle Rambaud) et le Lyonnais Emenem.

Pour en savoir plus : <https://www.reims.fr/a-la-une/une/81e-anniversaire-de-la-reddition>

**Emploi.** Le club « Les entreprises s'engagent » de l'Aisne a organisé deux journées de rencontres, les 8 et 9 avril, entre plus de 200 élèves de terminale et de BTS du lycée Condorcet à Saint Quentin, et une trentaine d'entreprises du département. Ateliers découverte le matin, job dating l'après-midi : le dispositif vise à rapprocher jeunes et employeurs dans un territoire où le recrutement reste un défi majeur.

# 200 lycéens face à 30 entreprises axonaises engagées

Le principe est simple mais l'exécution suppose une mécanique rodée. Sur deux jours, le club départemental « Les entreprises s'engagent » a réuni plus de 200 élèves - terminales et BTS - et près de 30 entreprises membres autour d'un format hybride pensé pour maximiser les échanges. La première journée était consacrée aux métiers du tertiaire, la seconde aux métiers industriels. Le matin, des ateliers permettaient aux jeunes de découvrir les secteurs d'activité, de travailler leur pitch et d'acquiescer les codes du savoir-être en entreprise. L'après-midi basculait en mode job dating, avec des

entretiens courts face à des recruteurs. Le club, qui rassemble une cinquantaine d'entreprises dans l'Aisne sur les 134 adhérentes à l'échelle départementale, a mobilisé pour l'occasion des structures de toutes tailles, de la TPE au groupe régional, chacune participant selon ses disponibilités.

## UN DISPOSITIF MULTIPARTENARIAL ANCRÉ DANS LE TERRITOIRE

L'opération ne repose pas sur les seules entreprises. Elle s'inscrit dans un cadre partenarial associant l'Éducation nationale, France Travail et la Région Hauts-de-France,

chaque acteur apportant son levier : orientation côté établissements scolaires, connaissance du marché de l'emploi côté France Travail, financement des dispositifs côté Région.

Le club « Les entreprises s'engagent », piloté au niveau national et décliné par département, joue le rôle de trait d'union entre ces institutions et le tissu économique local. Dans l'Aisne, où le taux de chômage atteint 10,2 % et où les offres d'emploi ont reculé d'un tiers en 2025, cette mise en relation directe entre lycéens et employeurs répond à un double besoin : préparer l'insertion professionnelle des jeunes et

alimenter le vivier de recrutement des entreprises confrontées à des tensions persistantes sur certains métiers.

## DE L'ENGAGEMENT À L'ACTION VISIBLE

L'intérêt du format réside dans sa souplesse. Les ateliers du matin permettent aux entreprises de présenter leurs métiers sans la pression immédiate du recrutement, tandis que le job dating de l'après-midi ouvre des perspectives concrètes - stages, alternances, premiers emplois. Pour les TPE, souvent absentes des grands forums faute de temps ou de moyens, le

dispositif offre un cadre structuré et mutualisé qui abaisse le coût d'entrée dans la démarche. Le club de l'Aisne, déjà présent lors de la soirée Clubs & Réseaux d'entreprises à Saint-Quentin en juin 2025, entend poursuivre cette logique de terrain. L'enjeu, au-delà des chiffres de participation, est de transformer ces rencontres ponctuelles en relations durables entre le monde éducatif et le monde économique, dans un département qui ne peut se permettre de laisser partir ses jeunes diplômés sans leur avoir d'abord montré ce que le territoire a à offrir.

LUCIE BRASSEUR

**+ 0,2 %**

Le produit intérieur brut (PIB) en volume\* marque le pas au premier trimestre 2026 (0,0 % après +0,2 % au quatrième trimestre 2025). La demande intérieure finale (hors stocks) est atone : la consommation des ménages recule légèrement (-0,1 % après +0,4 %) et la formation brute de capital fixe se replie (-0,4 % après +0,3 %). Au total, la contribution de la demande intérieure (hors stocks) à la croissance du PIB est nulle ce trimestre, après +0,4 point au quatrième trimestre 2025. La contribution du commerce extérieur à la croissance est fortement négative ce trimestre (-0,7 point après +0,6 point) : les exportations se replient franchement (-3,8 % après +0,8 %), (INSEE)

**+ 0,1 %**

La production totale (biens et services) est de nouveau peu allante : elle augmente ainsi de 0,1 %, après +0,2 % au trimestre précédent. La production de services marchands (hors construction) ralentit légèrement (+0,2 % après +0,3 %), tirée à la baisse par les services de transport (-0,6 % après -0,2 %). À l'inverse, les services en information-communication accélèrent (+1,4 % après +0,4 %) et les services aux entreprises restent dynamiques (+0,4 % après +0,7 %). La production chute dans la construction (-1,3 % après +0,3 %), tant en bâtiment qu'en travaux publics, entraînée par le repli de l'investissement. (INSEE)

**+ 0,7 %**

La production dans l'industrie manufacturière se redresse nettement ce trimestre (+0,7 % après -0,3 %).

Elle est portée par la production d'autres matériels de transport (+4,0 % après 0,0 %), en particulier dans l'aéronautique aussi bien pour les moteurs pour avions que pour les cellules d'avion. La production se redresse également dans les autres produits manufacturés (+0,3 % après -0,5 %) et dans les biens d'équipement (+0,5 % après -0,2 %).

Enfin, la production en énergie, eau et déchets est en forte baisse (-1,8 % après +0,7 %), dans le sillage de la demande. (INSEE)

## La Bourse

### E-FACTURATION

**ÊTRE LA BANQUE DES ENTREPRENEURS,**  
c'est aussi **vous faire gagner du temps** avec une solution simplifiant votre gestion comptable et financière.

Solution de notre partenaire **iPAIDTHAT**

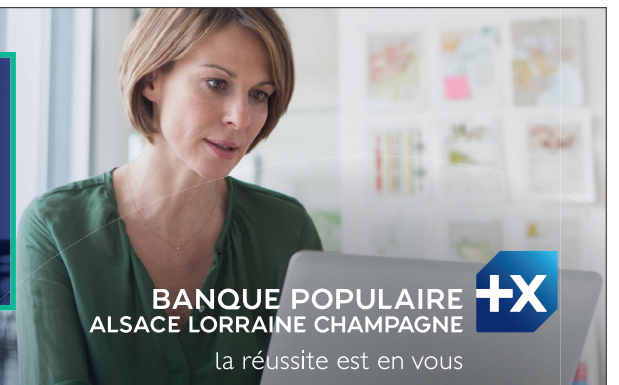

Communication à caractère publicitaire et sans valeur contractuelle.

\* SAS IPT TECHNOLOGIE « iPaidThat », société par actions simplifiée au capital social de 2 246,82 euros, immatriculée au Registre du Commerce et des Sociétés de Rennes, sous le numéro 829 997 451, dont le siège social est situé Avenue d'Alphais - Espace Performance 35760 Saint Grégoire, France. BPALC - SA coopérative à capital variable - 3 rue François de Curel 57000 Metz - 356 801 571 RCS Metz - ORIAS n° 07 005 127. Crédit photo : Gettyimages - Agence ID-Shop

### COTATIONS AU 30/04/26

Variation sur la semaine

DONNÉES TRANSMISES PAR LA CAISSE D'ÉPARGNE GRAND EST EUROPE

ACTIONS		
CAC 40	8 072,13	- 1,03%
SBF 120	6 118,28	- 1,05%
Nikkei	59 917,46	+ 0,56%
Dow Jones	49 141,93	- 0,02%
Eurostoxx 50	5 816,48	- 1,52%

DEVISES (EUROS CONTRE...)		
1 euro = 6,55957 F		
Dollar	1,1675	- 0,18%
Livre Sterling	0,8656	- 0,21%
Yen	187,44	+ 0,37%
Dollar/Yen	160,51	+ 0,54%

SWAPS		
Euribor 5 ans	2,950	+ 0,130
Euribor 10 ans	3,130	+ 0,087

MARCHÉ MONÉTAIRE		
Ester	1,932	+ 0,001
Euribor 1 mois	1,968	+ 0,032
Euribor 3 mois	2,149	- 0,012
Euribor 6 mois	2,462	+ 0,077
Euribor 12 mois	2,765	+ 0,125

FRANCE ETAT		
BTAN 2 ans	2,873	+ 0,183
BTAN 5 ans	3,194	+ 0,132
OAT 7 ans (TEC 10)	3,427	+ 0,124
OAT 10 ans	3,782	+ 0,105
OAT 30 ans	4,586	+ 0,057
OAT 50 ans	4,184	+ 0,061

### COURBES DES TAUX DE FRANCE

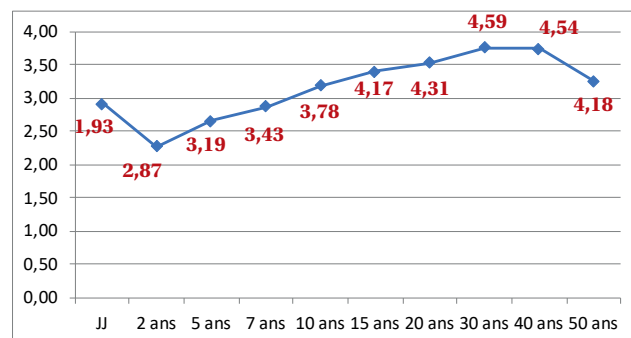

VALEURS RÉGIONALES (VARIATION 2026 %)		
ARCELORMITTAL	48,97	+ 0,25
BNP PARIBAS	90,51	+ 0,12
CARREFOUR	16,66	+ 0,17
CRÉDIT AGRICOLE	17,23	- 0,02
EXEL INDUSTRIES	31,20	- 0,21
L.V.M.H.	448,45	- 0,30
LAURENT-PERRIER	84,40	- 0,05
MICHELIN	31,15	- 0,02
NEXANS	153,10	+ 0,22
KERING	232,55	- 0,23
HAULOTTE-GROUP	2,07	- 0,07
RALLYE	-	-
REMY COINTREAU	39,68	+ 0,08
RENAULT	29,87	- 0,16
SAINT-GOBAIN	76,46	- 0,12
SANOFI-AVENTIS	78,32	- 0,05
SOCIÉTÉ GÉNÉRALE	70,99	+ 0,03
VALLOUREC	25,06	+ 0,60
VEOLIA	34,81	+ 0,17
VINCI	126,15	+ 0,05
VRANKEN-POMMERY	9,68	- 0,15

EMPRUNTS D'ÉTAT	JAPON	USA	EURO
JJ	0,54	3,70	1,93
2 ans	1,38	3,93	2,73
5 ans	1,89	4,06	2,83
10 ans	2,52	4,42	3,11
30 ans	3,74	5,00	3,61

## Euro numérique : le temps de l'engagement commun

Le projet d'euro numérique bénéficie aujourd'hui d'un soutien politique de plus en plus fort. Les États membres l'ont approuvé à l'unanimité au Conseil en décembre dernier. Le Parlement européen lui a apporté un soutien de principe à une large majorité en février 2026, avant un vote final attendu d'ici à l'été. Si les négociations entre colégislateurs aboutissent cette année, un projet pilote pourra être lancé au second semestre 2027, pour un déploiement auprès du grand public à l'horizon 2029. Pourquoi l'euro numérique ? Nos paiements du quotidien dépendent de plus en plus d'acteurs extra-européens. Dans un environnement géopolitique instable, cette dépendance fragilise la continuité des services de paiement, la protection des données personnelles et renchérit leur coût pour les commerçants européens, en particulier les plus petits.

### DÉVELOPPER DES ALTERNATIVES EUROPÉENNES

L'euro numérique répond à cet impératif de souveraineté. Il vise à développer des alternatives européennes capables de réduire ces vulnérabilités, de renforcer la liberté de choix des consommateurs et d'accroître notre résilience collective. Et cela suppose un véritable partenariat public-privé avec les banques des 21 pays de la zone euro. L'euro numérique doit être un instrument conçu par les Européens, pour les Européens. Le temps des débats d'experts doit désormais céder la place à celui de l'engagement. Les acteurs français ont tout à gagner à s'investir dans un dialogue technique constructif avec l'Euro-système et à y valoriser l'expertise reconnue de l'écosystème français des paiements. La coexistence d'un moyen de paiement numérique universel en monnaie publique et d'une offre riche de solutions privées est naturelle et nécessaire. Depuis toujours, la confiance dans la monnaie est ancrée dans cette complémentarité : une monnaie de banque centrale - les billets papier aujourd'hui - et une monnaie privée de banques commerciales - les dépôts donnant lieu à paiements par carte ou virements.

### UN « BILLET NUMÉRIQUE + »

L'euro numérique sera un « billet numérique + ». Il n'a pas vocation à concurrencer des initiatives comme Wero ou Cartes Bancaires, mais à les renforcer dans une zone monétaire de 350 millions d'habitants. Ces solutions sont essentielles, mais ne suffisent pas, à elles seules, à garantir l'autonomie stratégique européenne. Wero, par exemple, sera d'abord déployé dans un nombre limité de pays et ses interopérabilités couvriront partiellement les usages quotidiens. L'euro numérique bénéficiera, lui, d'une acceptation universelle dans toute la zone euro et pourra être directement intégré aux interfaces des solutions privées, notamment aux portefeuilles numériques en cours de développement.

SOURCE : TRIBUNE DU GOUVERNEUR DE LA BANQUE DE FRANCE, FRANÇOIS VILLEROY DE GALHAU

# La Marne, parmi les Départements les moins dépensiers, et cependant au bord d'une épargne nette négative

**Département.** Au budget primitif 2025, la Marne avec 44% au-dessous de la moyenne nationale, affiche la troisième plus petite dépense par habitant. Conservant encore une épargne nette positive mais très faible, le Département pourrait bien passer dans le rouge au bilan 2026 et rejoindre la liste désormais majoritaire des Départements en très grande difficulté financière.

En 2025, l'ensemble des départements français, hors Outre-Mer, a engagé une moyenne de 2 236 euros de dépenses par habitant, soit une baisse de 0,2% sur un an. Si les Ardennes et l'Aube ont dépensé plus, la Marne (983 euros) se positionne largement en-dessous du niveau national. C'est, derrière la Loire-Atlantique et la Moselle, le 3<sup>e</sup> département le moins dépensier de l'Hexagone. Les dépenses totales par habitant de la Marne pèsent moins de 70% de celles en moyenne des Ardennes et de l'Aube.

La part de l'investissement ne représentant que 11% du total des dépenses, la Marne fait moins bien que la moyenne nationale (17%). Une dizaine de Départements, dont les Ardennes, figure également dans la strate inférieure. En 2025, tous les Départements métropolitains ont consacré une partie de leurs dépenses totales à l'investissement, de 9% pour l'Aisne, le Nord et le Pas-de-Calais à 28% pour la Corrèze et les Pyrénées-Orientales, en passant par les 10% des Ardennes et les 18% de l'Aube. La Marne figure au rang des dix Départements ayant la plus faible part d'investissement dans ses dépenses.

67% des Départements français accusent une baisse relative de leur investissement sur un an. C'est le cas des Départements du territoire champardennais : -8% pour les



Le Département de la Marne présidé par Jean-Marc Roze (au centre) enregistre un emprunt moyen de 75 euros par habitant.

Ardennes et entre -15 et -16% pour la Marne, l'Aube et la Haute-Marne.

## UNE ÉPARGNE NETTE EN BAISSÉ ET UNE DETTE EN HAUSSE

La capacité d'investissement des Départements repose sur deux leviers : l'épargne et l'emprunt. Le premier demeure le principal signe de la santé financière de la collectivité. Au fil des budgets primitifs l'épargne nette, résultant du solde entre l'épargne brute et le remboursement de la dette, est devenue négative pour la quasi-moitié des Départements fran-

çais, soit 45 d'entre eux, autant dire une entrée annoncée dans la zone rouge de la santé financière. Avec une très faible épargne nette encore positive, la Marne (+3,7 M€) et l'Aube (+2 M€) sont en limite de cette zone, désormais occupée par les Ardennes (-9,4 M€) ou encore l'Aisne (-12,4 M€). Certes loin des situations de la Côte-d'Or (-131 M€) ou du Cantal (-326 M€), à l'extrémité du spectre.

La Marne figure au rang des 13 Départements français disposant d'une épargne nette positive inférieure à 5 M€ et donc susceptible

d'entrer dans la zone des épargnes nettes négatives. Deux départements du Grand Est sont également dans cette situation : l'Aube (+2 M€) et les Vosges (+0,7 M€).

## UN NIVEAU D'EMPRUNT RELATIVEMENT RAISONNABLE

L'emprunt est depuis toujours le moyen fort de l'investissement. Il s'élève à 8 358 M€ en 2025 pour l'ensemble des Départements métropolitains, avec une moyenne de 132 € par habitant. Les Ardennes sont dans cette moyenne, largement au-dessous figurent l'Aisne

(65 €), la Marne (75 €) et l'Aube (92 €). A l'exception des Ardennes, ces trois derniers départements ont réduit en 2025 leurs besoins en emprunt, rejoignant ainsi la tendance nationale.

Au 31/12/2024, les niveaux des dettes départementales sont les suivants : 524 M€ pour l'Aisne, 142 M€ pour les Ardennes, 62 M€ pour l'Aube, 185 M€ pour la Marne et 38 M€ pour la Haute-Marne. Les territoires champardennais sont largement sous les 509 M€ de la moyenne nationale. Le taux d'endettement (dette / recettes de fonctionnement) est aux alentours de 36 à 38% pour les Ardennes et la Marne et entre 16 et 17% pour l'Aube et la Haute-Marne, loin derrière celui du niveau national à plus de 47%. En un an, la dette a augmenté de 18% pour la Marne et de 76% pour l'Aube. Si les départements consacraient la totalité de leur épargne brute pour rembourser leur dette, cette dernière mettrait 10,4 ans à s'éteindre au niveau national, 5,3 ans pour l'Aube, 8 ans pour la Marne, près de 11 ans pour les Ardennes et près de 29 ans pour l'Aisne.

GÉRARD DELENCLOS

Source : Rapport de la Direction Générale des Collectivités Locales

# LA STRATÉGIE GAGNANTE

## RÉSERVEZ LA UNE, MAÎTRISEZ LA PARTIE

03 26 08 38 30 | 06 24 99 12 36

# Opinions

Par **L'Union des employeurs de l'économie sociale et solidaire**

## L'Udes, organisation patronale de l'économie sociale et solidaire, ouvre l'adhésion directe à 200 000 entreprises et change de modèle

L'Union des employeurs de l'économie sociale et solidaire (Udes) réunit et représente depuis plus de 30 ans, en tant qu'unique organisation patronale, les employeurs des associations, mutuelles, fondations, coopératives et sociétés commerciales de l'ESS. En 2026, l'Union engage une transformation structurante de son modèle : désormais, toutes les entreprises du secteur peuvent adhérer directement à l'Udes, en parallèle de leur adhésion à un syndicat ou à une fédération professionnelle.

A travers ses 21 organisations membres, l'Udes rassemble 41 000 entreprises employant 800 000 salariés. La reconnaissance de sa représentativité par le ministère du Travail lui confère le droit de négocier des accords avec les syndicats de salariés, de représenter et de s'adresser à l'ensemble des plus de 200 000 structures employées de l'économie sociale et solidaire.

« Le patronat doit évoluer. Les entreprises de l'économie sociale et solidaire ont besoin d'une organisation qui leur ressemble. En ouvrant largement l'Udes, nous construisons la maison commune des employeurs engagés et nous affirmons la place que doit pleinement occuper le patronat de l'ESS dans le dialogue social interprofessionnel », déclare David Cluzeau, président de l'Udes.

### L'ÉVOLUTION DU SYSTÈME VERS UNE ADHÉSION « D'ENGAGEMENT »

Jusqu'à présent, l'Udes reposait exclusivement sur un modèle d'adhésion indirecte, via des organisations et syndicats professionnels. À présent, l'adhésion est ouverte à toute

entreprise de l'ESS et cette évolution marque un changement d'échelle. Elle vise à associer directement les dirigeants de l'économie sociale et solidaire à la dynamique collective et à faire de l'Udes la maison commune des employeurs engagés.

« Ce choix s'inscrit dans une ambition plus large. D'une part celle de faire émerger un pacte patronal solidaire, capable de structurer le patronat de l'économie sociale et solidaire en un ensemble plus lisible et plus influent. D'autre part de porter une vision renouvelée du rôle de l'entreprise dans la société, fondée sur l'utilité sociale, la gouvernance démocratique et l'ancrage territorial », explique David Cluzeau.

Ce choix d'évolution répond à une réalité et à une échéance.

### LA RÉALITÉ DU POIDS DES EMPLOYEURS DE L'ESS EN FRANCE

Avec 2,7 millions de salariés, près de 14 % de l'emploi privé et environ 10 % du produit intérieur brut, l'économie sociale et solidaire constitue déjà et depuis longtemps, un acteur économique majeur. En 2025, un palier a été dépassé avec une hausse de 70 % de la représentation de l'Udes dans les conseils prud'homaux. En tant qu'unique organisation patronale représentative, l'Udes revendique ainsi une place pleinement reconnue dans le dialogue social interprofessionnel, à la hauteur de son poids économique et social. Cette reconnaissance doit se traduire concrètement dans les instances, les négociations et les équilibres de représentation au niveau national.

### L'ÉCHÉANCE 2029 DE LA MESURE DE REPRÉSENTATIVITÉ

La prochaine échéance est celle, en 2029, de la mesure de représentativité patronale. C'est dans cette perspective que l'Udes engage une stratégie d'élargissement de son système d'adhésion afin de renforcer sa capacité à peser dans les négociations nationales et à structurer durablement le patronat de l'économie sociale et solidaire. Concrètement, pour atteindre les 8 % donnant accès à l'échelle interprofessionnelle, l'Union, qui rassemble aujourd'hui 6,3 % des entreprises syndiquées en France, doit franchir un saut d'échelle en élargissant significativement sa base d'adhérents.

Dans un contexte de recomposition du paysage patronal, l'Udes entend affirmer la légitimité des employeurs de l'ESS à être pleinement partie prenante des équilibres du dialogue social national.

Les entreprises engagées de l'ESS souhaitent être incarnées par une nouvelle génération de dirigeants, responsables, plus ouverts, plus exigeants et pleinement investis dans les transitions économiques, sociales et écologiques. Franchir ce nouveau palier exige une mobilisation collective d'ampleur sur l'ensemble de la période 2025-2029.

C'est à cette condition que les employeurs de l'économie sociale et solidaire pourront structurer durablement leur représentation et faire entendre leur voix dans les grandes orientations économiques, sociales et fiscales du pays.



## Vive l'orthographe

« L'orthographe n'est pas une religion ». Cette phrase lancée par Cécile Duflot n'a rien d'anecdotique, alors que le ministre de l'Éducation Nationale, Edouard Geffray, venait tout juste de publier une circulaire annonçant le durcissement des règles en matière de correction des fautes d'orthographe dans les examens. Pour l'ancienne ministre, l'orthographe serait même un « outil de distinction sociale ». Autrement dit, selon elle, les riches sauraient écrire selon des règles séculaires, quand les pauvres en seraient incapables. Des propos tristement méprisants tant pour les classes populaires que pour le personnel enseignant de l'Éducation Nationale. Si l'on peut s'interroger quant au choix de comparer l'orthographe à une religion dans une République laïque, dont l'école ne l'est pas moins, on devrait néanmoins se féliciter de la sanctuarisation de règles d'écriture héritées d'esprits lumineux et érudits que certains de nos contemporains voudraient faire tomber dans les oubliettes. Par ignorance ou par jalousie ? Par ailleurs, cette doctrine mortifère consistant à systématiquement vouloir niveler par le bas plutôt que valoriser l'effort, la rigueur et la connaissance, nous rappelle à quel point la culture et la cohésion d'un pays sont fragiles. Connaître l'orthographe, la grammaire et la syntaxe, c'est savoir maîtriser la langue, comprendre le sens des mots et leur portée, structurer sa pensée. C'est, au-delà du parcours scolaire et du diplôme, un formidable pouvoir, celui de l'esprit. N'en déplaise à Mme Duflot, on ne parle ici ni de religion ni de classe sociale mais de travail, de lecture et de réflexion. Avec le droit à l'erreur, certes, mais surtout avec le devoir d'apprendre.

BENJAMIN BUSSION



## le regard de Faro.

### LE CROUSTY : LA NOUVELLE STAR DE LA MALBOUFFE



Retrouvez l'intégralité de votre journal et plus encore sur **matot-braine.fr**

Une expérience digitale accrue avec votre journal

- ✓ Informations économiques et juridiques
- ✓ Contenu web exclusif
- ✓ Nouvelles fonctionnalités bientôt disponibles

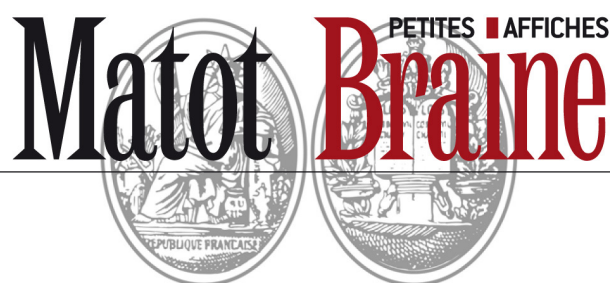

## INSERTIONS JUDICIAIRES & LEGALES

Le site [www.matot-braine.fr](http://www.matot-braine.fr) des Petites Affiches Matot Braine est habilité par arrêtés préfectoraux à publier les annonces judiciaires et légales dans les départements des Ardennes, de l'Aisne, de l'Aube et de la Marne.

Les annonces reprises dans ces pages sont publiées à titre informatif.  
Seules les annonces présentes sur notre site [www.matot-braine.fr](http://www.matot-braine.fr) ont une valeur juridique ainsi que les attestations délivrées par notre site.

Les tarifs et modalités de publication des annonces judiciaires et légales sont fixés par l'arrêté des Ministères de la Culture et de l'Économie en date du 14 décembre 2023 :

<https://www.legifrance.gouv.fr/eli/arrete/2023/12/14/MICE2332581A/jo/texte>



L'intégralité des annonces légales parues dans la presse habilitée est consultable librement et gratuitement sur [actulegales.fr](http://actulegales.fr)

### Adjudication

**S.C.P. LIEGEOIS**  
Avocat au barreau des Ardennes  
Résidence Lorraine, 1 rue de Lorraine, B.P. 917  
08004 CHARLEVILLE MEZIERES CEDEX  
Tél. : 03.24.57.42.42

#### VENTE AUX ENCHERES

Il sera procédé à la mise en vente aux enchères publiques de l'immeuble suivant :

**Commune de NOUVION SUR MEUSE (Ardennes)**

UNE MAISON A USAGE D'HABITATION sise Lieudit « Manicourt ».  
L'ensemble cadastré section AB n° 746 pour une contenance de cinq ares quarante deux centiares (05a 42ca).

Formant le LOT NUMERO TROIS (3) du lotissement dénommé « LAVENERIE II » autorisé par arrêté préfectoral en date du 22 octobre 2007, déposé au rang des minutes de Maître MOUZON, Notaire à CHARLEVILLE MEZIERES, le 4 janvier 2008 et publié à la Conservation des Hypothèques de CHARLEVILLE MEZIERES le 12 février 2008 vol. 2008 P n° 684.

A l'audience du Juge de l'exécution du tribunal judiciaire de CHARLEVILLE MEZIERES (Ardennes),  
Site Sévigné, 12 rue Madame de Sévigné

**LE JEUDI 28 MAI 2026 A 10 HEURES 30**

**MISE A PRIX DE : 64.000,00 EUROS**

Les enchères seront reçues par Ministère d'Avocat.

Pour tous renseignements, s'adresser :

- Au Cabinet de la SCP LIEGEOIS, 1 rue de Lorraine à CHARLEVILLE MEZIERES - Tél. : 03.24.57.42.42 ;  
- Au Greffe du Juge de l'exécution du tribunal judiciaire de CHARLEVILLE MEZIERES, Site Sévigné, 12 rue Madame de Sévigné, où le cahier des conditions de vente est déposé.

M2604609

### Vente aux enchères

**S.C.P. LIEGEOIS**  
Avocat au barreau des Ardennes  
Résidence Lorraine, 1 rue de Lorraine, B.P. 917  
08004 CHARLEVILLE MEZIERES CEDEX  
Tél. : 03.24.57.42.42

A la requête de : La société CREDIT IMMOBILIER DE FRANCE DEVELOPPEMENT, au capital de 124.821.703,00 €, dont le siège social est 39 rue Mstislav Rostropovitch - 75017 PARIS, immatriculée au Registre du Commerce et des Sociétés de PARIS (75000) sous le numéro B 379 502 644, prise en la personne de son représentant légal domicilié en cette qualité audit siège ;

AYANT POUR AVOCAT : Maître LIEGEOIS, membre de la SCP LIEGEOIS, Avocat au barreau des ARDENNES, Résidence Lorraine, 1 rue de Lorraine, B.P. 917 - 08004 CHARLEVILLE MEZIERES CEDEX.

#### VENTE AUX ENCHERES

**Commune de NOUVION SUR MEUSE (Ardennes)**

UNE MAISON A USAGE D'HABITATION sise Lieudit « Manicourt », 12 Lotissement La Venerie, comprenant :

- Entrée, cuisine, salle à manger, 3 chambres, WC, salle de bains ;

- Garage ;

L'ensemble cadastré section AB n° 746 pour une contenance de cinq ares quarante deux centiares (05a 42ca).

Formant le LOT NUMERO TROIS (3) du lotissement dénommé « LA VENERIE II » autorisé par arrêté préfectoral en date du 22 octobre 2007, déposé au rang des minutes de Maître MOUZON, Notaire à CHARLEVILLE MEZIERES, le 4 janvier 2008 et publié à la Conservation des Hypothèques de CHARLEVILLE MEZIERES le 12 février 2008 vol. 2008 P n° 684.

Devant le Juge de l'exécution du tribunal judiciaire de CHARLEVILLE MEZIERES (Ardennes)  
Site Sévigné, 12 rue Madame de Sévigné

**LE JEUDI 28 MAI 2026 A 10 HEURES 30**

**MISE A PRIX : 64.000,00 €  
(SOIXANTE QUATRE MILLE EUROS)**

Les enchères ne pourront être portées que par un avocat inscrit au barreau des Ardennes, les frais étant supportés par l'adjudicataire en sus du prix d'adjudication.

Le cahier des conditions de vente peut être consulté au Greffe du Juge de l'exécution du tribunal judiciaire de CHARLEVILLE MEZIERES, Site Sévigné, 12 rue Madame de Sévigné.

Pour tous renseignements, s'adresser :

- Au Cabinet de la SCP LIEGEOIS, 1 rue de Lorraine à CHARLEVILLE MEZIERES - Tél. : 03.24.57.42.42 ;  
- Au Greffe du Juge de l'exécution du tribunal judiciaire de CHARLEVILLE MEZIERES, Site Sévigné, 12 rue Madame de Sévigné.

M2604607

## Matot Braine

L'HEBDOMADAIRE REGIONAL D'INFORMATION ECONOMIQUE ET JURIDIQUE - GROUPE FORUMECO

Journal hebdomadaire régional

PETITES AFFICHES MATOT BRAINE

S.A.S. au capital de 100.000 € - R.C.S. 395 356 777

Société du groupe Legalnet

Siège social : 46 boulevard Lundy - 51100 REIMS

Tél. : 03.26.40.21.31 - Site internet : [www.matot-braine.fr](http://www.matot-braine.fr)

Bureaux ouverts :

- Du lundi au jeudi de 8 h 30 à 12 h 30 et de 14 h à 17 h 30

- Et le vendredi de 8 h 30 à 12 h 30 et de 14 h à 16 h 30

Principal associé : Générale de Participations

Président et directeur de la publication :

S.A.S. Compagnie Mobilière de Gestion de Participations,  
représentée par Michel GUYOMARD

Rédacteur en chef : Benjamin BUSSON

Presse payante

Parution le lundi - Prix du numéro : 2 € - Abonnement annuel : 120 €

Imprimé sur les rotatives de Rotimpres

Polignon Pla de L'Estany s/n - 1781 AIGUAVIVA-GIRONA (Espagne)

Dépôt légal à parution - ISSN 0249-6755

N° CPPAP : 1025 I 87408

### Appel d'offre ouvert

#### Commune de Cormontreuil

##### Avis d'appel public à la concurrence

COLLECTIVITE LANCANT LA CONSULTATION : Commune de Cormontreuil Mairie - 51350 CORMONTREUIL  
OBJET DE LA CONSULTATION : Fourniture en liaison froide de repas pour la restauration scolaire, les accueils de loisirs et la structure petite enfance

N° TITRE DU LOT CPV

- Lot n° 01 - fourniture en liaison froide de repas préparés à l'avance pour le service de restauration scolaire. 55321000-6

- Lot n° 02 - fourniture en liaison froide de repas préparés à l'avance pour les centres de loisirs. 55321000-6

- Lot n° 03 fourniture en liaison froide de repas préparés à l'avance pour la crèche. 55321000-6

MODE DE PASSATION : Appel d'offres ouvert passé en application du 1° de l'article R.2124-2 du Code de la Commande Publique.

INFORMATION

Le texte intégral de l'avis d'appel public à la concurrence est publié sur les sites internet suivant :

- Le profil d'acheteur : <https://www.xmarches.fr/acheteur>, sous la référence 202601.

- Le site du BOAMP : [www.boamp.fr](http://www.boamp.fr) sous la référence 26-42113

L'information contenue dans le présent avis ne vise qu'à communiquer aux candidats potentiels les références des avis comportant la totalité des renseignements publiés afin de leur permettre d'y accéder, conformément à l'article R.2131-16 du CCP.

DATE LIMITE DE REMISE DES OFFRES : Le mercredi 27 mai 2026 à 17 h 00

DATE D'ENVOI DE L'AVIS D'APPEL PUBLIC A LA CONCURRENCE : Le vendredi 24 avril 2026

M2605178

III Annonces légales

## Tous les appels d'offres de votre département sur matot-braine.fr

## Vente aux enchères mobilières

**COLLET & LUNEAU**  
Commissaires-Priseurs - Reims

**SELARL Thierry COLLET  
Séverine LUNEAU**  
Commissaires de Justice Associés  
**IVOIRE FRANCE - REIMS**  
HOTEL DES VENTES  
DE LA PORTE DE MARS  
25 rue du Temple - 51100 REIMS  
Tél. : 03.26.47.32.59  
Fax : 03.26.40.44.87  
E-mail : contact@hdvreims.fr  
www.interencheres.com/51002

## VENTE AUX ENCHERES PUBLIQUES

**Mercredi 6 mai 2026 à 14h**

Vente sur décision de justice du Tribunal Judiciaire de REIMS et de CHALONS EN CHAMPAGNE.  
Vente en LIVE : [www.interencheres.com/51002](http://www.interencheres.com/51002)

## VEHICULES

- Lot 1 : AUDI A1 1.2 TFSI 86ch Ambiente - 177131km au compteur (non certifié) - Véhicule avec immatriculation en Espagne, véhicule arrivé en panne. Sans papiers. Vente réservée à professionnel de l'automobile.  
Lot 2 : Audi A3 du 27/02/2021 Sportback 35 TFSI 150ch Mild Hybrid S line S tronic 7 - 107199 km au compteur (non certifié) Moteur démonté - Vente réservée à professionnel de l'automobile.  
Lot 5 : VP AUDI Q5 du 06/02/2019 40 TDI 190ch quattro S tronic 7 Euro6d-T 11CV GO avec 1720 km au compteur (relevé CT au 12/05/2023 : 29488 km) - Véhicule non gagé - Avec fiche d'identification du véhicule  
Lot 6 : VP AUDI Q7 du 27/09/2020 60 3.0 Tfsie V6 24V 456 Plug in Hybrid Quattro Tiptronic8 340 cv Boîte auto - Moteur démonté et en panne, vilebrequin cassé, rayures sur le capot et parechoc arrière. 27 CV EE avec 134 957 km au compteur (non certifié)

Désignations, photos, expositions et coordonnées sur [www.interencheres.com/51002](http://www.interencheres.com/51002)

Les lots seront vendus sur désignation à l'Hôtel des Ventes.

Les lots sont vendus en l'état - Paiement au comptant, espèces limitées, chèque certifié et deux pièces d'identité, carte bancaire. Frais en sus des enchères 14,28% TTC pour le judiciaire et 15% TTC pour le volontaire.  
Photos et détails sur : [www.interencheres.com/51002](http://www.interencheres.com/51002)

M2605134

## Avis d'attribution



## ESPACE HABITAT

## Avis d'attribution de marchés de travaux

**CHARLEVILLE MEZIERES 9 et 11 Boulevard de Béthune - Construction de 8 logements et réhabilitation de 3 logements**

Maître d'Ouvrage : ESPACE HABITAT 7 avenue du Maréchal Leclerc 08013 CHARLEVILLE MEZIERES Cédex

Attribution des travaux :

- Gros Oeuvre - SERGI - 529 800,00 € HT
- Enduits Extérieurs Parements - ROC FACADE - 26 639,84 € HT
- Charpente bois - DUTERQUE MAUPETIT - 23 307,00 € HT
- Couverture ardoise Bardage - DUTERQUE MAUPETIT - 73 187,01 € HT
- Menuiseries Extérieures - FERMETURES PONSARDIN - 31 121,00 € HT
- Plâtrerie Isolation Menuiseries intérieures - LAMBERT - 187 000,00 € HT
- Serrurerie - ARTI - 52 685,00 € HT
- Carrelage Faiences Sols souples - DG CORPOBAT - 44 185,35 € HT
- Peinture - DG CORPOBAT - 42 991,44 € HT
- Electricité - GRASSO - 77 406,50 € HT
- Chauffage Ventilation Plomberie - PAILLAS - 202 299,00 € HT
- Nettoyage final - AG NET - 4 521,00 € HT
- Terrassements VRD Espaces Verts - EUROVIA - 104 280,20 € HT

M2605337

## Procédure adaptée



## ESPACE HABITAT

## Avis de consultation

1. MAITRE D'OUVRAGE : ESPACE HABITAT S.A. H.L.M., 7 avenue Leclerc - 08013 CHARLEVILLE MEZIERES CEDEX.
2. PROCÉDURE DE PASSATION : Procédure adaptée consultation ouverte.
3. OBJET DU MARCHÉ : Création de départs de chauffage et équilibrage des réseaux de distribution de chauffage.
4. NATURE DES LOTS :
  - Lot n° 1 : Prog 0074- CMZ 1 à 16 rue de la Citadelle ;
  - Lot n° 2 : Prog 0074- CMZ 1 à 17 Porte de Bourgogne ;
  - Lot n° 3 : Prog 0113- CMZ 18 à 32 Hanot.
5. DÉLAIS D'EXÉCUTION : Le délai global est fixé à 12 mois dont 1 mois de préparation.
6. MODALITÉS D'OBTENTION DU DOSSIER : Les dossiers seront à télécharger gratuitement sur le site [www.espacehabitat.fr](http://www.espacehabitat.fr) rubrique ESPACE HABITAT / MARCHES PUBLICS. Il est recommandé aux candidats de ne pas télécharger le dossier de façon anonyme.
7. DATE LIMITE DE RÉCEPTION DES OFFRES : Les candidats devront déposer leur offre sur le site [www.espacehabitat.fr](http://www.espacehabitat.fr) rubrique ESPACE HABITAT puis MARCHES PUBLICS avant le 29 mai 2026 à 11h30.
8. Le Règlement de Consultation, joint au dossier de consultation, fixera les conditions de présentation des propositions de prix et des justifications à produire obligatoirement avec l'offre.
9. DÉLAI DE VALIDITÉ DES OFFRES : Voir Règlement de Consultation.
10. RENSEIGNEMENTS COMPLÉMENTAIRES : Les candidats sont invités à poser leurs éventuelles questions à partir du profil d'acheteur d'ESPACE HABITAT : [www.espacehabitat.fr](http://www.espacehabitat.fr) rubrique ESPACE HABITAT puis MARCHES PUBLICS.
11. DATE D'ENVOI DE L'AVIS DE PUBLICATION : Le 29 avril 2026.

M2605327



Envoyer vos annonces par e-mail,  
pensez à l'environnement...

## Retrouvez

l'intégralité de votre journal sur  
**matot-braine.fr**

Actualités économiques, annonces légales,  
ventes aux enchères...



## NEWSLETTER

## ABONNEZ-VOUS GRATUITEMENT

pour ne rien manquer de l'actualité  
économique et juridique régionale



[matot-braine.fr](http://matot-braine.fr)

# Toutes les annonces légales de votre département sur matot-braine.fr

## Marne

### VENTE CESSION ATTRIBUTION D'APPORTS

#### DT LINE

Société par actions simplifiée  
capital de 8.000 Euros  
siège social est :  
3 rue du Four -  
51380 TREPAIL  
Immatriculée au R.C.S. de Reims  
489 277 228

Suivant acte sous seing privé du 03 mars 2026, la cession du fonds de commerce appartenant à la société DT LINE, dont le siège social est 3 rue du Four - 51380 TREPAIL, R.C.S. REIMS 489 277 228 a été régularisée au profit de la société BM PISCINES (R.C.S. REIMS 999 463 334), conformément au jugement du tribunal de commerce de REIMS du 18 décembre 2025, ayant arrêté le plan de cession des actifs de la société DT LINE.

Pour avis.

M2604591

### GERANCE FIN DE GERANCE

#### LE CHAMPENOIS

Suivant acte reçu par Me Brice XIBERRAS, notaire à MONTMORT -LUCY, le 29 avril 2026, en cours d'enregistrement  
Monsieur Franck Jean, Bernard MOLIN, demeurant à MONTMIRAIL (51210), 48 rue du Faubourg de Paris, Madame Héléne Anne, Cybèle LE GASTER, demeurant à AY CHAMPAGNE (51150), 64 boulevard Charles de Gaulle,  
Ont donné en location-gérance à : Madame Clara Morgane DUBUS, demeurant à EPERNAY (51200), 56 rue Hôpital Auban Moet  
Le fonds de commerce d'hôtel et restaurant, situé à DORMANS (51700), 14 route DE CHALONS, connu sous le nom de : LE CHAMPENOIS, faisant l'objet d'une immatriculation au registre du commerce et des sociétés de REIMS et au S.I.R.E.T. sous le numéro 334 789 369 00033.

Comprenant :  
- L'enseigne, le nom commercial, la clientèle et l'achalandage y attaché.  
- Le droit pour le temps qui en reste à courir des lieux où il est exploité.  
- La licence d'exploitation de débit de boissons et spiritueux de quatrième catégorie dite «grande licence»  
- Le mobilier, le matériel et l'agencement servant à l'exploitation dudit fonds.

Pour une durée de une (1) année à compter du 01/05/2026 pour finir le 30/04/2027.

Le locataire exploitera ce fonds sous sa seule responsabilité sans que le fonds puisse être considéré comme le gage des créanciers du locataire.

Pour insertion :  
Maître Brice XIBERRAS.

M2605357

### CONSTITUTION DE SOCIETE

#### SOPARFI TOMY

Par acte SSP du 22/04/2026, il a été constituée une SCI ayant les caractéristiques suivantes :  
DÉNOMINATION : SOPARFI TOMY.  
OBJET SOCIAL : Le conseil aux entreprises et Toutes participations, par tous moyens, sous quelque forme que ce soit, à toutes entreprises ou à toutes sociétés créées ou à créer, notamment par voie de création de sociétés nouvelles, d'apports en commandite, de fusions, d'alliance ou d'associations en participation ou autrement.

SIÈGE SOCIAL : 214 LES BAS JARDINS 51530 Dizy.  
CAPITAL : 10000 €  
DURÉE : 99 ans  
GÉRANCE : M<sup>me</sup> LIAO CHRISTELLE, demeurant 15 B boulevard Gouvion-Saint-Cyr - 75017 PARIS.  
IMMATRICULATION : Au R.C.S. de REIMS.  
M2605106



#### Next Storia

Société par actions simplifiée  
au capital de 3 500 €  
Siège social :  
Chez FCN, 7 rue Gabriel Voisin  
51100 REIMS

Aux termes d'un acte sous signature privée en date du 23 avril 2026, il a été constitué une société présentant les caractéristiques suivantes :

Forme : Société par actions simplifiée  
Dénomination : Next Storia  
Siège : Chez FCN, 7 rue Gabriel Voisin  
51100 REIMS

Durée : 99 ans  
Capital : 3 500 €  
Objet : La Société a pour objet, en France et à l'étranger :

- La réalisation de toutes prestations de services se rapportant au domaine de l'informatique ;  
- La formation professionnelle, le conseil et l'assistance dans le secteur informatique ;  
- La maintenance, l'installation, la réparation et l'assistance technique des équipements et matériels informatiques ;  
- La conception, le développement, l'édition, la maintenance et la commercialisation de logiciels, applications, solutions informatiques et numériques ;  
- L'achat, la vente, la distribution, l'importation et l'exportation de tous produits informatiques, bureautiques, numériques et de leurs dérivés ;  
- Et plus généralement, toutes opérations commerciales, industrielles, financières, mobilières ou immobilières se rattachant directement ou indirectement à l'objet social ou susceptibles d'en faciliter la réalisation.

Toutes opérations industrielles et commerciales se rapportant à :

- la création, l'acquisition, la location, la prise en location-gérance de tous fonds de commerce, la prise à bail, l'installation, l'exploitation de tous établissements, fonds de commerce, usines, ateliers, se rapportant à l'une ou l'autre des activités spécifiées ci-dessus ;  
- la prise, l'acquisition, l'exploitation ou la cession de tous procédés, brevets et droits de propriété intellectuelle concernant ces activités ;  
- la participation, directe ou indirecte, de la Société dans toutes opérations financières, mobilières ou immobilières ou entreprises commerciales ou industrielles pouvant se rattacher à l'objet social ou à tout objet similaire ou connexe ;  
- toutes opérations quelconques contribuant à la réalisation de cet objet.

Président :  
Monsieur Boulbaba RAFAA, demeurant Impasse N 02 PAR AV FATTOUMA BOURGUIBA, SOUKRA, 2036 TUNISIE  
Droit de vote : Chaque action donne droit à une voix.

Agrement : Les cessions ou transmissions, sous quelque forme que ce soit, des actions détenues par l'associée unique sont libres.

La Société sera immatriculée au Registre du commerce et des sociétés de REIMS.

Pour avis : Le président.

M2605200

#### CODI

#### Avis de constitution

Aux termes d'un acte sous seing privé en date du 20 avril 2026, il a été constituée une société civile immobilière présentant les caractéristiques suivantes :

Dénomination sociale : CODI  
Forme : Société Civile Immobilière (SCI)  
Objet : L'achat de tout terrain ou immeuble, ainsi que l'administration et l'exploitation par bail, location ou autrement desdits biens et de tout autre immeuble bâti dont elle pourrait devenir propriétaire ultérieurement.

Siège social : 19 rue du Maréchal Foch, 51400 Mourmelon-le-Grand  
Capital social : 200 euros

Durée : 99 ans à compter de son immatriculation au Registre du Commerce et des Sociétés

Gérance : Mlle Akouavi Claudia Vodungbo

Clause d'agrément : Les cessions de parts sociales sont soumises à l'agrément des associés.

Immatriculation : au Registre du Commerce et des Sociétés de Reims.

Pour avis.

M2605128

#### SAS SODEM

Société par actions simplifiée  
unipersonnelle au capital de 100 euros  
Siège social :  
Centre d'affaires Reims-Bezannes  
7 rue Pierre Salmon 51430  
BEZANNES

#### Avis de constitution

Aux termes d'un acte sous signature privée en date à Reims du 26/03/2026, il a été constituée une société présentant les caractéristiques suivantes :

Forme : Société par actions simplifiée unipersonnelle  
Dénomination : SODEM  
Le nom commercial : SODEM  
L'enseigne : SODEM  
Siège : Centre d'affaires Reims-Bezannes, 7 rue Pierre Salmon 51430 BEZANNES

Durée : 99 ans à compter de son immatriculation au Registre du commerce et des sociétés  
Capital : 100 euros  
Objet : L'activité de travaux de maçonnerie générale et gros œuvre de bâtiment.

Sous réserve des dispositions légales, chaque associé dispose d'autant de voix qu'il possède ou représente d'actions.  
Président : Madame AVCI ép.SIGINIR Ozlem

La Société sera immatriculée au Registre du commerce et des sociétés de Reims.  
Pour avis : Le Président.

M2605149

#### BBR2700

Société par Actions Simplifiée  
au capital de 1.200 Euros  
Siège social :  
4, rue des Chaumes  
51530 MARDEUIL  
R.C.S. : En cours d'immatriculation au Registre du Commerce et des Sociétés de REIMS

#### Avis de constitution

Aux termes d'un acte sous signature privée en date à MARDEUIL du 27 avril 2026, il a été constituée une société présentant les caractéristiques suivantes :

Forme : Société par actions simplifiée  
Dénomination : BBR2700  
Siège : 4, rue des Chaumes - 51530 MARDEUIL

Durée : quatre-vingt-dix-neuf ans à compter de son immatriculation au Registre du commerce et des sociétés  
Capital : 1.200 €, divisé en 120 actions de 10 € chacune

Objet : La Société a pour objet, en FRANCE ou à l'étranger : - l'acquisition, la gestion et, plus généralement, l'exploitation par bail, location ou autrement, de tous biens ou droits immobiliers à quelque endroit qu'ils se trouvent situés, dont elle peut devenir propriétaire par voie d'acquisition, de construction, d'échange, d'apport ou autrement ;

- l'obtention de toutes ouvertures de crédit, prêts ou facilités de caisse, avec ou sans garantie hypothécaire destinés au financement des acquisitions ou au paiement des coûts d'aménagement, de réfection ou autres à faire dans les immeubles de la Société ;  
- l'acquisition et la vente de tous immeubles en marchand de biens ;  
- la participation de la Société, par tous moyens, directement ou indirectement, dans toutes opérations pouvant se rattacher à son objet par voie de création de sociétés nouvelles, d'apport, de souscription ou d'achat de titres ou droits sociaux, de fusion ou autrement, de création, d'acquisition, de location, de prise en location-gérance de tous fonds de commerce ou établissements ; la prise, l'acquisition, l'exploitation ou la cession de tous procédés et brevets concernant ces activités.

Et généralement toutes opérations commerciales, financières, mobilières ou immobilières pouvant se rattacher directement ou indirectement à l'objet social ou susceptibles d'en faciliter l'extension et le développement.  
Exercice du droit de vote : Tout associé peut participer aux décisions collectives sur justification de son identité et de l'inscription en compte de ses actions au jour de la décision collective. Sous réserve des dispositions légales, chaque action donne droit à une voix.

Agrement : Les cessions d'actions, à l'exception des cessions aux associés, sont soumises à l'agrément de la collectivité des associés.  
Président : La Société «DVIP» Société Civile Immobilière au capital de 600 000 Euros immatriculée au R.C.S. de REIMS sous le numéro 811 054 352 dont le siège social est situé 4, rue des Chaumes - 51530 MARDEUIL représentée par Monsieur Denis VALTON en qualité de Gérant

Pour avis :  
Le président.

Directeur général : La Société «SPAR E.C.» Société par Actions Simplifiée au capital de 250 000 Euros immatriculée au R.C.S. de THIONVILLE sous le numéro 805 209 442 dont le siège social est situé 38, boucle du Ferronnier - 57180 TERVILLE représentée par Monsieur Grégory MOUSSE  
La Société sera immatriculée au Registre du commerce et des sociétés de REIMS

Pour avis :  
Le Président.

M2605241

#### SCI XXVI DELAMBRE

#### Avis de constitution

Aux termes d'un ASSP en date du 24/04/2026, il a été constitué une SCI ayant les caractéristiques suivantes :

Dénomination sociale : SCI XXVI DELAMBRE

Objet social : La société a pour objet : - l'acquisition, la gestion et, plus généralement, l'exploitation par location ou autrement, à l'exception de la location en meublé, de tous biens ou droits immobiliers à quelque endroit qu'ils se trouvent situés, - la prise de participation dans toutes sociétés immobilières, - l'obtention de toutes ouvertures de crédit, prêts ou facilités de caisse, avec ou sans garanties hypothécaires destinés au financement des acquisitions ou au paiement des coûts d'aménagement, de réfection ou autres à faire dans les immeubles de la société. Et généralement toutes opérations pouvant se rattacher directement ou indirectement à l'objet social ou susceptibles d'en favoriser le développement, pourvu qu'elles ne modifient pas le caractère civil de la société.

Siège social : 8, rue Saint-Vincent, 51140 COURCELLES SAPICOURT  
Capital : 1 000 €

Durée : 99 ans à compter de son immatriculation au RCS de REIMS

Co-gérance : M<sup>me</sup> TELLIER Julie 8, rue Saint-Vincent 51140 COURCELLES SAPICOURT et M. GISSINGER Rodolphe 8, rue Saint-Vincent 51140 COURCELLES SAPICOURT

Clause d'agrément : Les parts sont librement cessibles entre associés, entre ascendants et descendants, ainsi qu'au bénéfice du conjoint d'un associé, toutes les autres mutations entre vifs, à titre gratuit ou onéreux, de parts sociales sont soumises à l'agrément. L'agrément est de la compétence de la collectivité des associés se prononçant par décision extraordinaire.

Julie TELLIER, Rodolphe GISSINGER

M2605167

#### MPL EXPERTISES

Société d'exercice libéral par actions simplifiée d'experts fonciers et agricoles  
au capital de 5 000 Euros  
Siège social :  
93, rue Gambetta  
Résidence Le Clos Des Carmélites  
51100 REIMS

#### Avis de constitution

Aux termes d'un acte sous signature privée en date à Reims du 27/04/2026, il a été constituée une société d'exercice libéral par actions simplifiée d'experts fonciers et agricoles dénommée MPL EXPERTISES présentant les caractéristiques suivantes :

Siège : 93, rue Gambetta - Résidence Le Clos Des Carmélites - 51100 REIMS

Durée : 99 ans à compter de son immatriculation au Registre du commerce et des sociétés

Capital : 5 000 euros

Objet : La Société a pour objet en France et à l'étranger, directement ou indirectement l'exercice de la profession d'experts fonciers et agricoles dès lors qu'elles sont compatibles avec les dispositions régissant le port du titre d'Expert Foncier Agricole inscrites aux articles L. 171 et suivants du Code Rural et de la Pêche Maritime

Exercice du droit de vote : Tout associé peut participer aux décisions collectives sur justification de son identité et de l'inscription en compte de ses actions avant la décision collective.

Président : Monsieur Mathieu PLASMANS, demeurant 93, rue Gambetta Résidence Le Clos Des Carmélites 51100 REIMS

Pour avis :  
Le président.

M2605230

#### «Jérôme MIGNON»

#### Avis de constitution

Aux termes d'un acte sous-seing privé en date du 28 avril 2026, a été constituée une société ayant les caractéristiques suivantes :

FORME : Société civile d'exploitation viticole.

DÉNOMINATION : Jérôme MIGNON.

OBJET : La société a pour objet l'exercice d'activités réputées agricoles au sens de l'article L.311-1 du Code rural et de la pêche maritime et en particulier l'exploitation de vigne, la transformation et la commercialisation des produits de l'exploitation.

Pour la réalisation et dans la limite de l'objet ci-dessus défini, la société peut effectuer toutes opérations propres à en favoriser l'accomplissement ou le développement, sous réserve qu'elles ne modifient pas le caractère civil de la société.

La société pourra également, à titre secondaire et en complément de son activité principale agricole, réaliser des activités de nature commerciale légalement autorisées pour les sociétés civiles agricoles, et notamment :

- Les prestations visées à l'article 10 de la loi n° 99-574 du 9 juillet 1999 ;

- L'exploitation d'installations de production d'électricité photovoltaïque dans les conditions prévues à l'article 88 de la loi n° 2010-788 du 12 juillet 2010 ;

- Toute activité de nature commerciale présentant un lien avec l'activité agricole, et notamment la réalisation de prestations de travaux agricoles utilisant le matériel de l'exploitation, et particulièrement l'épandage de produits phyto-pharmaceutiques, dans les limites mentionnées à l'article L. 320-1 du Code rural et de la pêche maritime.

SIEGE SOCIAL : 6 rue du Rempart du Nord - 51480 DAMERY.

DURÉE : 99 ans.

GERANCE : Monsieur Jérôme MIGNON, demeurant 6 rue du Rempart du Nord - 51480 DAMERY.

CAPITAL SOCIAL : Mille Euros (1.000,00 €) par apports en numéraire.

ADMISSION AUX ASSEMBLEES ET DROIT DE VOTE : Sous réserve des dispositions légales, chaque membre de l'assemblée dispose d'autant de voix qu'il possède ou représente de parts.

CESSIONS DE PARTS : Les cessions de parts sont soumises à l'agrément des associés.

Cette société sera immatriculée au R.C.S. de REIMS.

Pour avis :  
Le gérant.

M2605208

#### CAMPANILE PRIME REIMS

Société civile immobilière  
au capital de 1.000 Euros  
Siège social :  
1 rue de l'Arbalète  
51100 REIMS

#### Avis de constitution

Aux termes d'un acte sous signature privée en date à REIMS (51) du 27/04/2026, il a été constituée une société civile dénommée CAMPANILE PRIME REIMS présentant les caractéristiques suivantes :

SIÈGE SOCIAL : 1 rue de l'Arbalète - 51100 REIMS.

OBJET SOCIAL : L'acquisition d'un bien immobilier, l'administration et l'exploitation par bail, location ou autrement dudit immeuble et de tous autres immeubles bâtis dont elle pourrait devenir propriétaire ultérieurement, par voie d'acquisition, échange, apport ou autrement.

DURÉE : 99 ans à compter de la date de l'immatriculation de la société au R.C.S.

CAPITAL SOCIAL : 1.000 € constitué uniquement d'apports en numéraire.

GÉRANCE : Monsieur Benoit MIGNEAUX, demeurant 17 allée Pearl Buck - 51430 BEZANNES.

CLAUSES RELATIVES AUX CESSIONS DE PARTS : Agrément requis dans tous les cas, obtenu à l'unanimité des associés.

Immatriculation de la société au R.C.S. de REIMS.

Pour avis :  
La gérance.

M2605210

#### LACA MATERIELS

#### Avis de constitution

Par acte sous seing privé en date du 23 avril 2026, il a été constituée une Société à Responsabilité Limitée, dont les caractéristiques sont les suivantes :

Dénomination : LACA MATERIELS

Objet Réalisation de tous travaux agricoles et ruraux ainsi que toutes prestations de services dans le domaine agricole et rural ; Achat-vente de matériels agricoles et de tous produits agricoles, Location de matériels agricoles ; Remblai-déblai ; Prestation de stockage, Location de bâtiments agricoles et de cellules de stockage, Production d'énergie renouvelable.

Capital : 5.000 €

Siège social : 18 rue des Tilleuls 51320 FAUX VESIGNEUL

Durée : 99 ans

Gérance : M. Loïc CHOBRIAT et M<sup>me</sup> Aurore DHONDT demeurant 18 Rue des Tilleuls 51320 FAUX VESIGNEUL

La société sera immatriculée au Registre du Commerce et des Sociétés de CHALONS EN CHAMPAGNE.

Pour insertion, la gérance.

M2605185



#### Corinne MANFAIT

Parc d'Affaires TGV Reims-Bezannes  
109 avenue Jean Monnet  
51430 BEZANNES

#### Orkestral

Société par actions simplifiée  
au capital de 1.000 €  
Siège social :  
109 avenue Jean Monnet  
51430 BEZANNES  
En cours d'immatriculation

#### Avis de constitution

Suivant acte sous seing privé en date à BEZANNES (Marne) du 27 avril 2026, il a été constituée une société présentant les caractéristiques suivantes :

DÉNOMINATION : Orkestral.

FORME : Société par actions simplifiée.

SIÈGE : 109 avenue Jean Monnet - 51430 BEZANNES.

OBJET : Le conseil, l'audit, l'étude, la conception, le développement et le traitement de données ; la création, l'intégration et la commercialisation de logiciels et solutions digitales.

DURÉE : 99 ans.

CAPITAL : 1.000 €.

PRESIDENT : M. Mathis MARCHAL, demeurant à VEZILLY (02130), Le Vieux Vézilly, 4 chemin de Coulonges.

ADMISSION AUX ASSEMBLEES ET DROIT DE VOTE : Tout associé peut participer aux assemblées sur justification de son identité et de l'inscription en compte de ses actions. Chaque associé dispose d'autant de voix qu'il possède ou représente d'actions.

AGREMENT : Sauf celles consenties entre associés ou au profit d'un descendant d'un associé, toute cession, ou transmission à titre gratuit, est soumise à l'agrément préalable donné par décision collective des associés.

IMMATRICULATION : Au Registre du Commerce et des Sociétés de REIMS.

Pour avis.

M2605234



# Toutes les annonces légales de votre département sur matot-braine.fr

## Marne



**Etude de Maîtres  
Jeremy MARSAN  
et Vincent REGNAULD**  
Notaires Associés  
à BLANCS COTEAUX VERTUS  
(Marne)  
52 rue Jean le Bon

### SCI KLEMARSAND

#### Avis de constitution

Suivant acte reçu par Me Jeremy MARSAN, Notaire à BLANCS-COTEAUX-VERTUS (Marne), 52, rue Jean le Bon, le 27 avril 2026, a été constituée une société civile immobilière ayant les caractéristiques suivantes :

La société a pour objet : l'acquisition, l'aménagement, l'administration, la location et la vente (exceptionnelle) de tous biens et droits immobiliers, ainsi que de tous biens et droits pouvant constituer l'accessoire, l'annexe ou le complément des biens et droits immobiliers en question.

Dénomination : SCI KLEMARSAND.  
Siège social : BLANCS-COTEAUX (51130), 20 rue du Docteur Bonnet VERTUS.

Durée : 99 années  
Capital social : MILLE € (1.000,00 €).

Agrément : oui sauf entre associés  
Gérant : Monsieur Kléber LEFÈVRE demeurant BLANCS-COTEAUX (51130) 20 rue du Docteur Bonnet, VERTUS.

La société sera immatriculée au registre national des entreprises et au registre du commerce et des sociétés de CHALONS EN CHAMPAGNE.

Pour avis Le notaire.

M2605254



15 rue Clovis - 51100 REIMS  
Tél. 03 26 87 71 71  
etudeclovis@notaires.fr  
www.etude-clovis.notaires.fr

### SCI CARTERET 0903

#### Avis de constitution

Suivant acte reçu par Me Vincent CROCHET, Notaire à REIMS (51100), 15 rue Clovis, le 28/04/2026, il a été constituée une société ayant les caractéristiques suivantes :

DÉNOMINATION SOCIALE : SCI CARTERET 0903.

FORME : Société civile immobilière.  
CAPITAL SOCIAL : 2.100 €, constitué exclusivement d'apports en numéraire.

SIÈGE SOCIAL : SAINT THIERRY (51220), 10 rue du Général Leclerc.

OBJET SOCIAL : L'acquisition par voie d'achat ou d'apport, la propriété, la mise en valeur, l'occupation à titre gratuit par les gérants, la transformation, la construction, l'aménagement, l'administration, la location, la vente à titre exceptionnel de tous biens et droits immobiliers, de tous biens et droits pouvant constituer l'accessoire, l'annexe ou le complément des biens et droits immobiliers en question.

DURÉE : 99 ans.  
GÉRANTS NOMMÉS POUR UNE DURÉE ILLIMITÉE : Arnaud DOUILLET et Céline LALLEMENT, demeurant ensemble à SAINT THIERRY (51220), 10 rue du Général Leclerc.

PARTS SOCIALES : Toutes les cessions de parts, quelle que soit la qualité du ou des cessionnaires, sont soumises à l'agrément préalable à l'unanimité des associés.

Immatriculation au R.C.S. de REIMS.

Pour avis et mention.

M2605267



**FCN Vitry-le-François**  
21, rue Marabais  
51300 Vitry-le-François  
Tel : 03 26 74 21 18

### SURFACE TECH

#### Avis de constitution

Aux termes d'un acte sous signature privée en date à VITRY LE FRANCOIS du 21/04/2026, il a été constituée une société présentant les caractéristiques suivantes :

FORME : Société par actions simplifiée.

DÉNOMINATION : SURFACE TECH.  
SIÈGE : 13 rue Marabais - 51300 VITRY LE FRANCOIS.

DURÉE : 99 ans à compter de son immatriculation au Registre du Commerce et des Sociétés.

CAPITAL : 2.000 €.

OBJET : La peinture de pièces en métaux ferreux et non ferreux par la technique du thermolaquage et le traitement de surfaces, aérogommage de tout support, sablage par cryogénie, microbillage dans le secteur du bâtiment.

EXERCICE DU DROIT DE VOTE : Tout associé peut participer aux décisions collectives sur justification de son identité et de l'inscription en compte de ses actions au jour de la décision collective.

Sous réserve des dispositions légales, chaque associé dispose d'autant de voix qu'il possède ou représente d'actions.

AGREMENT : Les cessions d'actions au profit d'associés ou de tiers sont soumises à l'agrément de la collectivité des associés.

PRESIDENT : Ugo DEON, demeurant 3 rue du Port de Givet - 51300 VITRY LE FRANCOIS.

DIRECTEURS GÉNÉRAUX : Katia DANCOT, demeurant 3 rue du Port de Givet - 51300 VITRY LE FRANCOIS ; La société TOMUGO, société civile au capital de 219.971 € dont le siège social est sis 13-15 rue Marabais - 51300 VITRY LE FRANCOIS, immatriculée auprès du R.C.S. de CHALONS EN CHAMPAGNE sous le n° 907 732 622.

La société sera immatriculée au Registre du Commerce et des Sociétés de CHALONS EN CHAMPAGNE.

Pour avis : Le président.

M2605272



### SELAS DENTISTES DU GROUPE MEDICAL ST REMI

#### Avis de constitution

Aux termes d'un acte sous seing privé du 02/04/2026 à REIMS, il a été constituée une société présentant les caractéristiques suivantes :

DÉNOMINATION : SELAS DENTISTES DU GROUPE MEDICAL ST REMI.

FORME : Société d'exercice libéral par actions simplifiée de chirurgiens-dentistes.

SIÈGE SOCIAL : 22 rue Simon - 51100 REIMS.

OBJET : La société a pour objet l'exercice seul ou en commun de la profession de chirurgien-dentiste, telle qu'elle est définie par les dispositions légales et réglementaires en vigueur.

Elle ne peut accomplir les actes de cette profession que par l'intermédiaire d'un de ses membres ayant qualité pour l'exercer.

Elle peut réaliser toutes opérations civiles, financières, immobilières ou mobilières légalement autorisées, pouvant se rattacher directement ou indirectement à l'objet social, de nature à favoriser son activité, sous la condition formelle que ces opérations soient conformes aux dispositions législatives ou réglementaires régissant l'exercice de la profession de chirurgien-dentiste.

DURÉE : 99 ans.  
CAPITAL : 50.700 €.

ADMISSION AUX ASSEMBLÉES ET DROIT DE VOTE : Tout associé peut participer aux assemblées sur justification de son identité et de l'inscription en compte de ses actions. Chaque associé dispose d'autant de voix qu'il possède ou représente d'actions.

AGREMENT : Les actions ne peuvent être cédées, y compris entre associés, qu'avec l'agrément préalable donné par les associés exerçant leur activité au sein de la société à la majorité des deux tiers.

PRESIDENT : Madame Alexandra ULRICH née le 18/12/1977 à REIMS (51), demeurant 14 rue de la Maladré - 51490 BEINE NAUROY.

DIRECTEUR GENERAL : Madame Sabrina BERKANE née le 05/12/1995 à PARIS (18<sup>ème</sup> arrdt), demeurant 2 rue de l'Abreuvoir - 51100 REIMS.

IMMATRICULATION : Au R.C.S. de REIMS.

Pour avis.

M2605300

### GROUP GLOBAL HOME

Société par actions simplifiée au capital de 1 000 euros  
Siège social : C/o BEZANNES BUSINESS CENTRE  
78 Rue Frédéric Passy Immeuble ZASH  
51430 BEZANNES

#### Avis de constitution

Aux termes d'un acte sous signature privée en date à BEZANNES le 29/04/2026, il a été constituée une société présentant les caractéristiques suivantes :

Forme : Société par actions simplifiée à associé unique (SASU)  
Dénomination : GROUP GLOBAL HOME

Nom commercial : GROUP GLOBAL HOME

Siège : C/o BEZANNES BUSINESS CENTRE 78 Rue Frédéric Passy Immeuble ZASH 51430 BEZANNES

Durée : 99 ans à compter de son immatriculation au RCS

Capital : 1000 euros  
Objet : Travaux de finition dans la construction en sous-traitance, revêtements muraux tous types de produits et de matériaux en sous-traitance, revêtements de sol tous types de produits et de matériaux (parquets, bois, marbre etc.) en sous-traitance, achat, vente et pose de matériel d'occultation, brises-vues, clôtures, portails, achat, vente et pose de matériel de construction, import, export de matériaux et matériels de bâtiment et de construction, travaux d'aménagement d'intérieur et d'extérieur en sous-traitance.

Transmission des actions : actions librement cessibles entre associés.

Agrément : Les cessions d'actions aux tiers sont soumises à l'agrément de la collectivité des associés.

Président : Monsieur Radouane KHOUDI demeurant 17 Rue Marcel Samba - 08000 CHARLEVILLE MEZIERES

La Société sera immatriculée au RCS de REIMS.

Pour avis : Le Président

M2605331

### JVS Investco

Aux termes d'un acte ssp en date du 28 avril 2026, il a été constituée une Société par Actions Simplifiée à Associé Unique ayant les caractéristiques suivantes :

Dénomination : JVS Investco  
Siège social : 7 rue Raymond Aron 51520 Saint-Martin-sur-le-Pré

Objet : l'acquisition, la souscription, la détention, la gestion et la disposition (sous quelque forme que ce soit, notamment par voie de cession, d'apport ou de transmission universelle de patrimoine) de valeurs mobilières émises par :

la société JVS Groupe (933 819 955 RCS Châlons-en-Champagne) ; et toute société qui serait contrôlée directement ou indirectement par la société JVS Groupe au sens de l'article L. 233-3 du Code de commerce,

Durée : 99 ans  
Capital : 1 euro

TRANSMISSION DES ACTIONS : La transmission des actions s'effectue conformément aux dispositions légales et statutaires.

PRESIDENT : Monsieur Nebojsa Jankovic demeurant 3 avenue de Chardonnay, 51130 Vertus Blancs-Coteaux

Immatriculation au RCS de Châlons-en-Champagne.  
M2605332



### PHARMACIE NOMA.D

Société d'Exercice Libéral à Responsabilité Limitée  
de Pharmaciens d'Officine au capital de 100.000 €

Siège social : 1 rue de la Fontaine Corbillon,  
51700 CHATILLON SUR MARNE  
RCS REIMS

#### AVIS DE CONSTITUTION

Aux termes d'un acte sous seing privé électronique en date du 29/04/2026, il a été constituée une société présentant les caractéristiques suivantes :

Forme sociale : Société d'exercice libéral à responsabilité limitée  
Dénomination sociale : PHARMACIE NOMA.D

Siège social : 1 rue de la Fontaine Corbillon, 51700 CHATILLON SUR MARNE

Objet social : l'exercice de la profession de pharmaciens d'officine par l'intermédiaire de ses associés ou certains d'entre eux.

Durée : 99 ans à compter de l'immatriculation au Registre du commerce et des sociétés

Capital social : 100.000 €  
Gérance : M. Matthieu COFFINET demeurant 39 rue William muir Russel, 51170 COURVILLE, et M. Antoine FOURREAUX demeurant 4 rue Émile Lescuyer, 51100 REIMS.

Immatriculation de la Société au Registre du commerce et des sociétés de REIMS.

Pour avis.

M2605360

#### MODIFICATION

#### DE STATUTS

### FLM

S.C.I. au capital de 1.050 €  
Siège social :  
11 rue Jean Jaurès - 51530 MOUSSY  
R.C.S. Reims 942 784 547

#### Avis de modification

Aux termes d'une délibération en date du 22 janvier 2026, l'assemblée des associés a pris acte de la cessation des fonctions de co-gérant de Monsieur Maxence FORBOTTEAU, à compter du 22 janvier 2026.

L'inscription modificative sera effectuée au greffe du tribunal de commerce de REIMS.

Pour avis et mention,

La gérance.

M2603293



### FCN Reims Farman

7 rue Gabriel Voisin  
B.P. 318  
51688 REIMS CEDEX 2  
Tél. : 03.26.09.24.66

### CYGNES

Société par actions simplifiée au capital de 1.000 €  
Siège social :  
5 rue Gaston Boyer - 51100 REIMS  
898 764 329 RCS Reims

Aux termes d'une délibération en date du 24 mars 2026, l'AGE des associés de la SAS CYGNES a décidé de transférer le siège social du 5 rue Gaston Boyer à REIMS (51100) au 14 rue Gutenberg à REIMS (51100) à compter de ce jour et de modifier en conséquence l'article 4 des statuts.

Pour avis : La présidente.

M2604065

### Agrionis

SASU au capital de 1.000 €  
porté à 42.000 €  
Siège social :  
Ferme de Nozet - 51230 CONNANTRE  
943 781 872 RCS Reims

Aux termes d'une décision en date du 02/04/2026, l'associé unique a décidé de modifier le capital social en le portant de 1.000 € à 42.000 €

Mention au RCS de REIMS.  
M2604330

### BOZZOLINI

Société à responsabilité limitée au capital de 5.000 €  
porté à 150.000 €  
Siège social :  
1 rue Pasteur - 51310 ESTERNAY  
508 476 389 R.C.S. Reims

L'assemblée générale extraordinaire réunie en date du 15 avril 2026 a décidé d'augmenter le capital social de 145.000 € par l'incorporation directe de réserves au capital, ce qui rend nécessaire la publication des mentions ci-après relatées.

ARTICLE 7 - CAPITAL SOCIAL  
ANCIENNE MENTION : Le capital social est fixé à cinq mille € (5.000 €).

NOUVELLE MENTION : Le capital social est fixé à cent cinquante mille € (150.000 €).

Pour avis : La gérance.

M2604778

### FTRANS

SAS au capital de 14 000 €  
Siège social :  
5 rue Delloye  
51500 SILLERY  
RCS de REIMS n°100 829 506

#### Avis de modification

En date du 01/03/2026, l'associé unique a décidé à compter du 01/03/2026 de rendre effective la démission de M. TAKENINT SOFIANE aux fonctions de directeur général.

Modification au RCS de REIMS.  
M2605017



34 rue des Moulins - 51100 REIMS

### FONCIERE EIGER

SAS au capital de 591 960 €  
Siège social : Domaine des Rozais  
51500 RILLY LA MONTAGNE  
RCS de REIMS n°508 606 423

#### Avis de modification

En date du 08/01/2025, l'associé unique a décidé à compter du 08/01/2025 d'augmenter le capital social de 59 520 € par émission d'actions nouvelles en le portant de 519 960 € à 651 480 €.

Article 6 et 7 des statuts modifié en conséquence.

Modification au RCS de REIMS.

Le Président

M2605103

### SOCIETE J DE BRUYN

Société par actions simplifiée  
Capital de 100 euros  
Siège social :  
1bis, rue des Malbouches 51200  
EPERNAY  
RCS de REIMS B794 687 764

Aux termes du procès-verbal de l'assemblée générale extraordinaire du 24 avril 2026, le capital social a été réduit de 90 € pour le porter de 100 € à 10 € par voie de rachat et d'annulation de 9 actions appartenant à l'associée unique.

Les articles 6 et 7 des statuts ont été modifiés en conséquence.

Ancienne mention : 100 €.  
Nouvelle mention : 10 €.

Mention sera faite au RCS de REIMS.  
M2605131

### Florent Robert, Romain REMIOT, notaires, associés d'une Société Civile Professionnelle titulaire d'un office notarial

Société civile professionnelle  
Capital : 650.000,00 €  
Siège :  
Place de la République  
51500 RILLY LA MONTAGNE  
R.C.S. Reims SIREN 514 971 324

Suivant acte sous seings privés en date du 13 août 2025, enregistré au SERVICE DE LA

PUBLICITE FONCIERE ET DE L'ENREGISTREMENT DE LA MARNE, le 21 août 2025, dossier 2025 00036451, référence 5104P04 2025 A 02140 ;

Suivi :  
- De l'absence d'opposition du garde des sceaux, ministre de la justice, à la cession, ainsi

constatée par une publication du bureau de la gestion des officiers publics ministériels sur le portail «OPM» du ministère de la Justice dédié aux officiers publics ou ministériels, en date du 14 janvier 2026 ;

- D'un acte sous seings privés en date du 22 janvier 2026 constatant la réalisation des conditions suspensives de l'acte sus-énoncé, enregistré au SERVICE DE LA PUBLICITE FONCIERE ET DE L'ENREGISTREMENT DE LA MARNE, le 6 février 2026, dossier 2026 00006166, référence 5104P04 2026 A 00288,

Monsieur Romain Vincent Olivier REMIOT, demeurant à EPERNAY (51200), 50 rue des

Petits Prés, a cédé à :  
Monsieur Florent Georges Daniel ROBERT, demeurant à SERMIERS (51500), 4 rue de la

Boulangère, ses parts détenues dans la société dénommée Florent ROBERT, Romain REMIOT, Notaires, associés d'une société civile professionnelle titulaire d'un Office notarial sus-désignée.

Par suite, le retrait de Maître Romain REMIOT est devenu définitif le 14 janvier 2026.

Et les modifications suivantes ont été apportées à ladite société :

- NOUVELLE DÉNOMINATION : Florent ROBERT, notaire, associé d'une Société Civile Professionnelle titulaire d'un office notarial.

- GÉRANT UNIQUE : Monsieur Florent Georges Daniel ROBERT, demeurant à SERMIERS (51500), 4 rue de la Boulangère, gérant.

Les statuts ont été modifiés en conséquence.

Le dépôt légal sera effectué au greffe du tribunal de commerce de REIMS.

Pour avis : Le représentant légal.

M2605132

### «SG INVESTISSEMENT»

SAS au capital de 32.000 €  
porté à 400.932 €  
Siège social :  
27 rue de Verdun - 51100 REIMS  
R.C.S. Reims 918 544 974

Il résulte du procès-verbal de l'assemblée générale extraordinaire du 23 avril 2026 que le capital social a été augmenté de 368.932 € par voie d'apport en nature.

L'article 7 des statuts a été modifié en conséquence.

ANCIENNE MENTION : Le capital social est fixé à trente-deux mille € (32.000 €).

NOUVELLE MENTION : Le capital social est fixé à quatre cent mille neuf cent trente-deux euros (400.932 €).

Le président

M2605133

### ANUSH BEAUTY

Société par actions simplifiée au capital de 157.000 €  
Siège social :  
9 rue Marie-Juliette Baillia-Rolland  
51100 REIMS  
934 113 184 R.C.S. Reims

Aux termes d'une décision en date du 01 avril 2026, l'associé unique a décidé :

- De transférer le siège social du 9 rue Marie-Juliette Baillia-Rolland - 51100 REIMS au 68 avenue Nationale La Neuville-et - 51100 REIMS, à compter de ce jour et de modifier en conséquence l'article 4 des statuts.

Pour avis : Le président.

M2605135

# Toutes les annonces légales de votre département sur matot-braine.fr

## Marne

### Les Crosauts

SAS au capital de 10.000 Euros  
Siège social :  
4 rue du Tour Nicole  
51530 SAINT MARTIN D'ABLOIS  
R.C.S. Reims 982 901 407

#### Avis de modification

Aux termes de l'assemblée générale extraordinaire en date du 22 avril 2026, l'assemblée des associés a décidé, à compter du 22 avril 2026, de modifier son objet social :

ANCIENNE MENTION :  
La société a pour objet en France et à l'étranger :

- La gestion et l'exploitation d'un patrimoine Agricole et viticole, notamment en AOC Champagne ;  
- La gestion, la location, l'acquisition et la vente de tous biens immobiliers ou mobiliers ;

- La participation de la société, par tous moyens, à toutes entreprises ou sociétés créées ou à créer, pouvant se rattacher à l'objet social, notamment par voie de création de sociétés nouvelles, d'apport, commandite, souscription ou rachat de titres ou droits sociaux, fusion, alliance, ou association en participation ou groupement d'intérêt économique ou de location gérance ;  
- Et plus généralement, toutes opérations industrielles, commerciales et financières, mobilières et immobilières pouvant se rattacher directement ou indirectement à l'objet social et à tous objets similaires ou connexes pouvant favoriser son extension ou son développement.

NOUVELLE MENTION :  
La société a pour objet l'exercice d'activités réputées agricoles au sens de l'article L.311-1 du Code rural et de la pêche maritime et en particulier l'exploitation de vigne, la transformation et la commercialisation des produits de l'exploitation.  
Pour la réalisation et dans la limite de l'objet ci-dessus défini, la société peut effectuer toutes opérations propres à en favoriser l'accomplissement ou le développement, sous réserve qu'elles ne modifient pas le caractère civil de la société.  
L'inscription modificative sera effectuée au greffe du tribunal de commerce de REIMS.

Pour avis et mention,  
La gérance.

M2605146

### HALFTIME EVENTS

Société par actions simplifiée  
au capital de 5.000 Euros  
Siège social :  
81 boulevard du Général Leclerc  
51100 REIMS  
987 462 363 R.C.S. Reims

Aux termes d'une décision en date du 1<sup>er</sup> avril 2026, le président de la société par actions simplifiée HALFTIME EVENTS, usant des pouvoirs conférés par les statuts, a décidé de transférer le siège social du 81 boulevard du Général Leclerc - 51100 REIMS au 6 rue du Commerce - 51100 REIMS à compter du 1<sup>er</sup> avril 2026 et de modifier en conséquence l'article 4 des statuts.

Pour avis : Le président.

M2605148

### «SCCV ANQUETIL»

Société Civile de Construction Vente  
Au capital de 1.000 Euros  
Siège Social :  
32, rue Cérés - 51100 REIMS  
RCS Reims 849 625 512

Aux termes du procès-verbal de l'Assemblée Générale Extraordinaire du 24 avril 2026, il a été décidé que le siège social a été transféré à REIMS (51100) 8, rue Lanson à compter de ce jour.  
L'article 4 des statuts a été modifié en conséquence.

Mention sera faite au RCS de REIMS.  
M2605152

### «SCCV HIKARI PARK»

Société Civile de Construction Vente  
Au capital de 1.000 €  
Siège Social : 32, rue Cérés - 51100 REIMS  
RCS REIMS 820 038 768

Aux termes du procès-verbal de l'Assemblée Générale Extraordinaire du 24 avril 2026, il a été décidé que le siège social a été transféré à REIMS (51100) 8, rue Lanson à compter de ce jour.

L'article 4 des statuts a été modifié en conséquence.

Mention sera faite au RCS de REIMS.  
M2605153

## Octav

Société d'Avocats  
8 rue Camille Lenoir - 51100 REIMS

### SBi

Société à responsabilité limitée  
au capital de 450.001 Euros  
transformée en société par actions simplifiée  
Siège social :  
32 Rue de Savoye - 51100 REIMS  
transféré au 12 Rue de l'Aiglon  
34090 MONTPELLIER  
794 253 658 RCS Reims

Aux termes d'une délibération en date du 23/04/2026, l'AGE, statuant dans les conditions prévues par l'article L. 227-3 du Code de commerce, a décidé la transformation de la Société en société par actions simplifiée à compter du même jour, sans création d'un être moral nouveau et a adopté le texte des statuts qui régiront désormais la Société.

La dénomination de la Société, sa durée et les dates d'ouverture et de clôture de son exercice social demeurent inchangées.

Son objet est complété des dispositions suivantes : «Toutes activités d'achat, revente location de tous biens immobiliers ; toutes activités d'achat, revente, conservation à titre spéculatif de tous biens mobiliers, de luxe ou non, et notamment de véhicules, bijoux, œuvres d'arts, crypto monnaie, bateaux ; toutes activités de location de tous matériels, incluant la location de véhicules sans chauffeur.».

Son siège social est transféré le 12 Rue de l'Aiglon 34090 MONTPELLIER. La Société, immatriculée au RCS de REIMS sous le n°794 253 658 fera l'objet d'une nouvelle immatriculation auprès du RCS de MONTPELLIER.

Le capital social reste fixé à la somme de 450.001 €.

ADMISSION AUX ASSEMBLÉES ET DROIT DE VOTE : Tout associé peut participer aux assemblées sur justification de son identité et de l'inscription en compte de ses actions. Chaque associé a autant de voix qu'il possède ou représente d'actions.

TRANSMISSION DES ACTIONS : La cession d'actions au profit d'associés ou de tiers est soumise à l'agrément des associés.

Monsieur Stéphane BOITEUX, gérant, a cessé ses fonctions du fait de la transformation de la Société.

PRESIDENT DE LA SOCIETE : sous sa nouvelle forme de société par actions simplifiée, la Société est dirigée par Monsieur Stéphane BOITEUX demeurant 32 Rue de Savoye 51100 REIMS.

Pour avis.

M2605264



### THIENOT ET ASSOCIES

Société d'exercice libéral à responsabilité limitée  
au capital de 1.303.410 Euros  
Siège social :  
23 rue Libergier - 51100 REIMS  
306 864 810 R.C.S. Reims

Aux termes d'un acte sous signatures privées en date du 13 avril 2026, il a été constaté la fin du mandat de gérant de Monsieur Frédéric LOGEART, par suite de son retrait en tant qu'associé de la société.

L'article 12 GERANCE des statuts a été modifié en conséquence.

Mention en sera faite au Registre du Commerce et des Sociétés de REIMS.

Pour avis.

M2605269



### EARL TRIQUENOT

EARL au capital de 99 000 €  
Siège social : 7 rue Saint Gond  
51130 VAL DES MARAIS  
RCS de CHALONS-EN-CHAMPAGNE  
n°353 728 975

#### Avis de modification

L'AGE du 31/12/2025 a décidé à compter du 31/12/2025 de diminuer le capital social de 8 745 € par Réduction de capital social en le portant de 99 000 € à 90 255 €.

Article Article 7 des statuts modifié en conséquence.  
Modification au RCS de CHALONS-EN-CHAMPAGNE.

La gérance

M2605221

### «SCCV LES VILLAS DE SAINT GERMAIN»

Société Civile de Construction Vente  
Au capital de 1.000 Euros  
Siège Social :  
32, rue Cérés - 51100 REIMS  
RCS REIMS 812 286 813

Aux termes du procès-verbal de l'Assemblée Générale Extraordinaire du 24 avril 2026, il a été décidé que le siège social a été transféré à REIMS (51100) 8, rue Lanson à compter de ce jour.

L'article 4 des statuts a été modifié en conséquence.

Mention sera faite au RCS de REIMS.  
M2605156

### «SCCV SAINTE GENEVIEVE»

Société Civile de Construction Vente  
Au capital de 1.000 Euros  
Siège Social : 32, rue Cérés - 51100 REIMS  
RCS REIMS 884 328 847

Aux termes du procès-verbal de l'Assemblée Générale Mixte du 24 avril 2026, il a été décidé que le siège social a été transféré à REIMS (51100) 8, rue Lanson à compter de ce jour.

L'article 4 des statuts a été modifié en conséquence.

Mention sera faite au RCS de REIMS.  
M2605158

### «SCCV SAINTE JEANNE»

Société civile de construction vente  
au capital de 1.000 Euros  
Siège social :  
32 rue Cérés - 51100 REIMS  
R.C.S. Reims 844 838 755

Aux termes du procès-verbal de l'assemblée générale extraordinaire du 24 avril 2026, il a été décidé que le siège social a été transféré à REIMS (51100), 8 rue Lanson à compter de ce jour.

L'article 4 des statuts a été modifié en conséquence.

Mention sera faite au R.C.S. de REIMS.  
M2605159

### EARL «SORET-PETERS»

Capital social : 10.000 Euros  
Siège social :  
32 rue d'Oger - 51190 AVIZE  
R.C.S. Reims 490 788 460

Par décision de l'assemblée générale extraordinaire du 20 mars 2026, les associés ont décidé des points suivants, à compter du même jour :

- Nomination de Madame Julie DULION, demeurant 32 rue d'Oger - 51190 AVIZE, en qualité de cogérante ;  
- Extension d'objet à l'achat, la commercialisation et la vente de vins, vins effervescents et produits issus de la vigne et notamment des vins de Champagne. Et plus généralement, toutes opérations agricoles, commerciales ou civiles se rattachant directement ou indirectement à l'activité vitivinicole.

Pour avis : La gérance.

M2605222



### SCM MEDICALE DOCTEUR COMTE

Société civile de moyens  
au capital de 1 524,49 €  
Siège social : 125 avenue de Laon  
51100 REIMS  
RCS de REIMS n°400 934 790

#### Avis de modification

L'AGM du 31/12/2025 a décidé à compter du 31/12/2025 de :

- de nommer en qualité de co-gérant M. HAUSHALTER Raphaël, demeurant 67 boulevard Jamin 51100 REIMS en remplacement de M<sup>me</sup> LUCA Marie-Hélène, pour cause de démission.

- diminuer le capital social de 381,25 € par rachat en vue d'annulation de parts en le portant de 1 524,49 € à 1 143,24 €.

L'article 6 et 7 des statuts a été modifié en conséquence.

Modification au RCS de REIMS.  
M2605223



### J&S PAYSAGE

Société à responsabilité limitée  
au capital de 2.000 Euros  
Siège social :  
6 allée Samuel Champlain  
51450 BETHENY  
101 383 222 R.C.S. Reims

#### Nomination d'un co-gérant

Aux termes d'une délibération en date du 23/04/2026, la collectivité des associés a nommé en qualité de co-gérant de la société, à compter du même jour et pour une durée illimitée, M. Solan BOYS, demeurant 6 allée Samuel Champlain - 51450 BETHENY.

Pour avis.

M2605211

### «SCCV LE 36»

Société civile de construction vente  
au capital de 1.000 Euros  
Siège social :  
32 rue Cérés - 51100 REIMS  
R.C.S. Reims 831 860 887

Aux termes du procès-verbal de l'assemblée générale extraordinaire du 24 avril 2026, il a été décidé que le siège social a été transféré à REIMS (51100), 8 rue Lanson à compter de ce jour.

L'article 4 des statuts a été modifié en conséquence.

Mention sera faite au R.C.S. de REIMS.  
M2605154

### «SCCV LE VAL DE MUIRE «

Société Civile de Construction Vente  
Au capital de 1.000 €  
Siège Social : 32, rue Cérés - 51100 REIMS  
RCS REIMS 908 333 347

Aux termes du procès-verbal de l'Assemblée Générale Mixte du 24 avril 2026, il a été décidé que le siège social a été transféré à REIMS (51100) 8, rue Lanson à compter de ce jour.

L'article 4 des statuts a été modifié en conséquence.

Mention sera faite au RCS de REIMS.  
M2605155

### LES CABANES DU GOLF

Société civile immobilière  
au capital de 1 000 euros  
Siège social : 76 RUE LOTISSEMENT  
LA CHUTE DES EAUX  
51140 PROUILLY  
894 693 357 RCS REIMS

Aux termes d'une délibération en date du 01 mars 2026, l'Assemblée Générale Extraordinaire : prend acte de la démission de la co-gérance de la société GOLD ET COMPAGNIE, représentée par Monsieur Raphaël BERAT, et décide de ne pas la remplacer.

A décidé de transférer le siège social du 76 RUE LOTISSEMENT LA CHUTE DES EAUX 51140 PROUILLY au 4 rue basse 51140 Ventelay à compter de ce jour et, en conséquence, de modifier l'article 4 des statuts.

Pour avis : Le gérant

M2605161

### S.C.F JARDINS DE COURCELLES

Société civile au capital de 650 000 €  
Siège social : 87 rue de Courcelles  
51100 REIMS  
RCS de REIMS n°489 825 646

#### Avis de modification

L'AGE du 27/02/2026 a décidé à compter du 27/02/2026 de diminuer le capital social de 372 909 € par diminution de la valeur nominale des parts sociales en le portant de 650 000 € à 277 091 €.

Article 7 des statuts modifié en conséquence.

Modification au RCS de REIMS.  
M2605165

### SCI LES QABANES

Société civile immobilière  
Au capital de 1.000 Euros  
Siège social :  
76 rue lot la Chute des Eaux  
51140 PROUILLY  
939 558 151 RCS Reims

Aux termes d'une délibération en date du 6 mars 2026, l'Assemblée Générale Extraordinaire a décidé :

- De nommer, à compter du 6 mars 2026, la société GOLD IN LUX au capital de 12.000 €, domiciliée 17 Boulevard Grande-Duchesse Charlotte, 1331 Luxembourg Immatriculée au RCS de Luxembourg B285059 représentée par son Gérant BERAT Raphael, pour une durée illimitée, en qualité de gérant en remplacement du gérant démissionnaire William ANGHELOVICI

- L'Assemblée Générale décide de modifier dans l'article 16 des statuts le nom de l'ancien gérant par le nouveau gérant.

Pour avis : Le gérant.

M2605173

### AVENIR TOITURE ENERGIE

Société à responsabilité limitée unipersonnelle  
au capital de 5 000 euros  
Siège social : 9 RUE DE LA FOSSE COCHARD  
51370 ST BRICE COURCELLES  
830 869 186 RCS REIMS

Aux termes d'une décision en date du 31 mars 2026, l'associée unique de la Société à responsabilité limitée AVENIR TOITURE ENERGIE a décidé de transférer le siège social du 9 RUE DE LA FOSSE COCHARD, 51370 ST BRICE COURCELLES au 13 RUE PIERRE CURTIL, 02190 VILLENEUVE-SUR-AISNE à compter du 31 mars 2026, et de modifier en conséquence l'article 4 des statuts.

Pour avis : La gérance.

M2605174

### SOPHIE RENARD & ASSOCIÉS

Société par actions simplifiée  
au capital de 1.000 Euros  
Siège social :  
28 avenue du Maréchal Foch  
51200 EPERNAY  
103 689 907 R.C.S. Reims

Aux termes de l'AGE en date du 27/04/2026, les associés ont décidé de remplacer à compter de ce jour la dénomination sociale SOPHIE RENARD & ASSOCIÉS par MILLÉSIMES ENCHÈRES et de modifier en conséquence l'article 3 des statuts. Mention au R.C.S. de REIMS.  
M2605203

### SCEV LENNE ET FILS

Société civile d'exploitation agricole  
au capital de 10 000 euros  
Siège social : 216 rue de REIMS  
51420 NOGENT L'ABBESSE  
514 044 775 RCS REIMS

La collectivité des associés de la société civile d'exploitation agricole dénommée «SCEV LENNE ET FILS» réunis en assemblée générale ordinaire le 31/12/2025, a décidé de nommer en qualité de Gérante, pour une durée de illimitée à compter du 01/01/2026, M<sup>me</sup> Yolande LENNE, demeurant 216 rue de Reims 51420 NOGENT L'ABBESSE. Modification sera faite au RCS de REIMS.

Pour avis, Le Gérant.

M2605227



### EARL TRIQUENOT

EARL au capital de 90 255 €  
Siège social : 7 rue Saint Gond  
51130 VAL DES MARAIS  
RCS de CHALONS-EN-CHAMPAGNE  
n°353 728 975

#### Avis de modification

L'AGE du 31/12/2025 a décidé à compter du 31/12/2025 de nommer en qualité de co-gérant M. TRIQUENOT Eloi, demeurant 8 Rue Brigadier Général Searby 51150 VRAUX et de co-gérante M<sup>me</sup> TRIQUENOT Fabienne, demeurant 7 rue Saint Gond, Coligny 51130 VAL DES MARAIS en remplacement de M. TRIQUENOT Philippe, gérant, pour cause de démission.

Modification au RCS de CHALONS-EN-CHAMPAGNE.

La Gérance

M2605255

### MAINTENANCE HYDRAULIQUE TECHNIQUE

Société à responsabilité limitée  
au capital de 350.000 Euros  
Siège social :  
1 bis rue du Clos Barrois  
ZI Nogent Sur Oise  
60104 CREIL  
R.C.S. Compiègne 351 152 756

L'AGE du 01/04/2026 a décidé de transférer le siège social au 7 rue du Chanoine Heiss - 51100 REIMS, à compter du même jour.

Cogérants : M. MOSER Christian, demeurant 46 rue de Montramé - 77650 SOISY-BOUY ; M. BARRE Daniel, demeurant 9 rue Eugène MOUSSOIR - 77250 MORET-LOING-ET-ORVANNE. Dépôt légal au R.C.S. de REIMS désormais compétent.  
M2605262

### DRHF SERVICES

Suite à l'annonce n° M2506825 parue le 04/07/2025, il convenait de lire : «CHALONS EN CHAMPAGNE», aux lieu et place de «REIMS».

Le président.

M2605277

### KHALIS TELECOM SERVICE

Société à responsabilité limitée  
au capital de 7.700 Euros  
Siège social :  
4 rue Paul Verlaine  
51000 CHALONS EN CHAMPAGNE  
451 774 665  
RCS Châlons en Champagne

Aux termes d'une délibération en date du 27 mars 2026, l'Assemblée Générale Extraordinaire des associés de la société à responsabilité limitée KHALIS TELECOM SERVICE a décidé de transférer le siège social du 4 rue Paul Verlaine - 51000 CHALONS EN CHAMPAGNE au 157 Avenue de paris - 51000 CHALONS EN CHAMPAGNE à compter de ce jour, et de modifier en conséquence l'article 4 des statuts.

Pour avis : La gérance.

M2605278

# Toutes les annonces légales de votre département sur matot-braine.fr

## Marne

### PRÉVOT EDDY

Société à responsabilité limitée  
au capital de 6.140 euros  
Siège social :  
26 Rue Gambetta 08300 RETHEL  
831 605 605 RCS SEDAN

Aux termes d'une délibération de l'assemblée générale extraordinaire en date du 16 Avril 2026, il résulte que : Le siège social a été transféré du 1 rue du moulin du haut 51110 WARMERVILLE au 26 rue Gambetta 08300 RETHEL à compter du 2 Avril 2026, et l'article 4 des statuts a été modifié comme suit :

Ancienne mention : 1 Rue du moulin du haut 51110 WARMERVILLE  
Nouvelle mention : 26 Rue Gambetta 08300 RETHEL

Le dépôt légal sera effectué au registre du commerce et des sociétés de REIMS  
Pour avis, le président.

M2605307

### EARL DU PETIT VOUZY

Exploitation Agricole à Responsabilité Limitée  
Capital : 84.750 €  
Siège social : 07 Rue de Saint Gond  
51130 VAL DES MARAIS  
Immatriculée au RCS de CHALONS-EN-CHAMPAGNE n°323 623 470

### Avis de modification et de transformation

L'AGE du 31 décembre 2025 a décidé de :

- modifier la dénomination sociale de la société anciennement «EARL DU PETIT VOUZY» qui devient à compter du 31 décembre 2025, «DU PETIT VOUZY».

L'article 3 des statuts est modifié en conséquence,

- procéder à compter du 31 décembre 2025, à la modification de l'objet social qui était «La société a pour objet l'exercice d'une activité agricole dans des conditions comparables à celles existant dans les exploitations de caractère familial et dans les limites définies par la loi, notamment par l'exploitation et la gestion de biens agricoles apportés ou mis à disposition par les associés, achetés, créés ou pris à bail par elle-même ; plus généralement l'exercice d'activités réputées agricoles au sens de l'article L.311-1 du Code Rural et de la pêche maritime.

Et qui devient :  
«La société a pour objet, en France et à l'étranger :

- La propriété, l'administration, la gestion et l'exploitation par bail, location ou autrement, de tous immeubles bâtis ou non bâtis, et de tous droits immobiliers dont la société est ou peut devenir propriétaire par voie d'acquisition, de construction, d'échange, d'apport ou autrement ;

- Eventuellement, l'aliénation de ceux de ses immeubles ou droits immobiliers devenus inutiles à la société, notamment au moyen de vente, échange ou apport en société.

- L'acquisition, la gestion, la vente de valeurs mobilières, titres de placement, titres de toutes sociétés ou tous groupements et de tous droits portant sur ces valeurs et titres ;

Et généralement, toutes opérations financières, commerciales, industrielles, mobilières et immobilières, pouvant se rattacher directement ou indirectement à l'objet ci-dessus ou à tous objets similaires ou connexes, de nature à favoriser son extension ou son développement.

La participation directe ou indirecte de la société à toutes activités ou opérations financières, commerciales, industrielles, agricoles, mobilières ou immobilières en France ou à l'étranger, sous quelque forme que ce soit, dès lors que ces activités ou opérations peuvent se rattacher directement ou indirectement, à l'objet social ou à tous objets similaires, connexes ou complémentaires.

En outre, l'article 1835 du Code civil dispose que les statuts peuvent préciser une raison d'être, constituée des principes dont la société se dote et pour le respect desquels elle entend affecter des moyens dans la réalisation de son activité.

La raison d'être de la société est de favoriser des actions basées sur la réalisation de l'objet social en se dotant des moyens nécessaires à leur accomplissement. Il s'agit d'assurer la pérennité de celle-ci à travers ces actions, ainsi qu'un rôle social pour ses tiers intervenants et socio-patrimonial pour ses membres.

Il n'est pas précisé le détail de ces actions et leurs moyens, sauf à indiquer qu'elles se feront dans le respect de l'éthique économique et environnementale.»

L'article 2 des statuts est modifié en conséquence,

- transformer la société en Société Civile, sans création d'un être moral nouveau, à compter du 31 décembre 2025.

Accès aux assemblées et votes : Dans les conditions statutaires et légales.

Transmission des actions : Les parts sociales de la société ne peuvent être cédées, à titre onéreux et à titre gratuit, à l'exception des cessions consenties au profit des associés, du conjoint et des descendants des associés, qu'après agrément préalable donné par décision collective.

Modification au RCS de CHALONS-EN-CHAMPAGNE

M2605345



### RN L'OREE DU BOIS

Société Civile Immobilière au capital de 1.500,00 €  
Siège Social : 5 rue Frédéric Mistral  
51430 BEZANNES  
818 843 526 R.C.S. REIMS

Aux termes d'un acte reçu par Me Marion HÉRICHER, notaire à REIMS, le 31 mars 2026, Monsieur Michel ROLLIN et Madame Marie-Annick DEMESSENCE-NYSZYS, seuls associés, ont décidé d'augmenter le capital social de la Société d'une somme de 410.000,00 € pour le ramener de 1.500,00 € à 411.500,00 € par l'apport de parts de leurs comptes courants respectifs, et création corrélatrice de 41.000 nouvelles parts sociales numérotées de 151 à 41.150, attribuées ainsi qu'il suit :

- à Monsieur Michel ROLLIN : 20.500 parts sociales en pleine propriété numérotées de 151 à 20.650,  
- et à Madame Marie-Annick DEMESSENCE-NYSZYS : 20.500 parts sociales en pleine propriété numérotées de 20.651 à 41.150.

Les articles 6 et 7 des statuts ont été modifiés en conséquence.

Ces décisions entraînent la publication de la mention suivante :

CAPITAL :  
Ancienne mention : 1.500,00 €.  
Nouvelle mention : 411.500,00 €.  
Mention sera faite au RCS de REIMS.  
Pour avis.

M2605282



### EARL TRIQUENOT

EARL au capital de 90 255 €  
Siège social : 7 Rue Saint Gond  
51130 VAL DES MARAIS  
RCS de CHALONS-EN-CHAMPAGNE n°353 728 975

### Avis de modification

L'AGE du 31/12/2025 a décidé de procéder à l'extension de l'objet social en ajoutant à l'article 3 les activités suivantes : La création, l'étude et l'exploitation directe ou indirecte de tous types d'installation d'énergies renouvelables et plus particulièrement la production d'électricité solaire à partir d'équipements photovoltaïques. La prestation de service agricole.

La décision sera effective à compter du 31/12/2025.

Le reste est sans changement.  
Modification au RCS de CHALONS-EN-CHAMPAGNE.

M2605284



### SELARL OFFICE NOTARIAL HERVO

13 rue du Docteur Calmette  
51200 EPERNAY

### SCI LE RENOUVEAU

Aux termes d'un procès-verbal d'assemblée générale extraordinaire en date du 17/04/2026, les associés de la SCI LE RENOUVEAU, société civile immobilière au capital de 1.000 € dont le siège social était à SAINT-MARTIN -D'ABLOIS (51530), immatriculée au R.C.S. de REIMS sous le numéro 478 999 352, ont décidé de transférer le siège social à BRUGNY-VAUDANCOURT (51530), 15 rue Marie Curie. Gérant : M Jean-Marie LABREUR et M<sup>me</sup> Patricia LABREUR, BRUGNY-VAUDANCOURT (51530), 15 rue Marie Curie.

M2605279

### SCEV «CHAMPAGNE LIEBART REGNIER»

Capital social : 572.970 euros  
Siège social :  
6 rue Saint Vincent  
51700 BASLIEUX SOUS CHATILLON  
RCS Reims 349 069 708

Par décision de l'assemblée générale extraordinaire le 15 avril 2026, les associés ont décidé du point suivant, à compter le 15 avril 2026 : Augmentation du capital social de 16.830 € le portant à 589.800 €.

M2605333

### SAS «ELINA»

Société par actions simplifiée au capital de 20 000 €  
Siège social : 15 Place de la République 51200 EPERNAY  
RCS : REIMS 994 931 376

Suivant délibération de l'assemblée générale extraordinaire du 01/04/2026, M. Elias KREBBAZA, demeurant 7 ter rue Pasteur 51530 MARDEUIL, a été nommé en qualité de Président en remplacement de M. Halim KREBBAZA démissionnaire à compter du 01/04/2026.

Mention sera faite au RCS de Reims.  
Pour avis.

M2605344

### «LE CLOS DE L'AVENUE»

### Avis de démission

Par suite de la cession en date du 29/04/2026 de ses actions de la société dénommée «LE CLOS DE L'AVENUE», Société par actions simplifiée au capital de dix mille euros (10.000,00 €), dont le siège social est à EPERNAY (51200), 5, avenue de Champagne, identifiée sous le numéro unique d'identification 830 857 009, et immatriculée au registre du commerce et des sociétés de REIMS, Monsieur Stéphane RODRIGUES, né à EPERNAY (51200), le 01 février 1984 a démissionné de ses fonctions de directeur général à compter du 29/04/2026, sans remplacement.

Madame Annaëlle BERGERE reste PDG et Monsieur Adrien BERGERE reste seul directeur général.

M2605358

### POURSUITE D'ACTIVITE

### SARL «DES PINONS»

Société à responsabilité limitée  
au capital de 10.000 euros  
Siège social :  
3 rue d'Escardes  
51310 BOUCHY-SAINT-GENEST  
RCS Reims 752 531 905

Par décision de l'associé unique en date du 27 mars 2026, il a été décidé, dans le cadre des dispositions de l'article L 223-42 du Code de Commerce, de ne pas dissoudre la société.

Le dépôt légal sera effectué au greffe du tribunal de commerce de REIMS.

Pour avis,  
le représentant légal.

M2605169

### DISSOLUTION

### DE SOCIETE

### CHOPE TA BIERE

EURL au capital de 5 000 €  
Siège social :  
28 rue des Prieurés  
51530 MOUSSY  
RCS de REIMS n°910 631 621

### Avis de dissolution

En date du 31/03/2026, l'associé unique a approuvé la dissolution anticipée de la société à compter du 31/03/2026. Elle a nommé pour une durée illimitée en qualité de liquidateur M. JACQUESSON Thomas, demeurant 28 rue des Prieurés 51530 MOUSSY et a fixé le siège de la liquidation au siège social de la société.

C'est à cette adresse que la correspondance devra être envoyée et que les actes relatifs à la liquidation devront être notifiés.

Le dépôt des actes et des pièces relatifs à la liquidation sera effectué au greffe du Tribunal de commerce de REIMS.

M2605099



### FCN Reims Farman

7 rue Gabriel Voisin  
B.P. 318  
51688 REIMS CEDEX 2  
Tél. : 03.26.09.24.66

### EURL CRAECKER

Société à responsabilité limitée  
en liquidation  
Au capital de 7.622,45 euros  
Siège social :  
41 rue Jeanne d'Arc  
51100 REIMS  
Siège de la liquidation :  
41 avenue Vaillant Couturier  
51430 TINQUEUX  
413 626 565 RCS Reims

Aux termes d'une décision en date du 28 février 2026, l'Associée Unique a décidé la dissolution anticipée de la Société à compter du 28 février 2026 et sa mise en liquidation amiable sous le régime conventionnel.

Madame Béatrice ANSAY, demeurant 41 avenue Vaillant Couturier à TINQUEUX (51430), Associée Unique, exercera les fonctions de liquidateur pour réaliser les opérations de liquidation et parvenir à la clôture de celle-ci.

Le siège de la liquidation est fixé 41 avenue Vaillant Couturier à TINQUEUX (51430). C'est à cette adresse que la correspondance devra être envoyée et que les actes et documents concernant la liquidation devront être notifiés.

Les actes et pièces relatifs à la liquidation seront déposés au greffe du Tribunal de Commerce de REIMS, en annexe au Registre du commerce et des sociétés.

Pour avis :  
Le liquidateur.

M2605160

### SOCIETE CIVILE IMMOBILIERE DE LA ROSERAIE

Sur l'annonce n°M2604178 publiée le 2 avril 2026, il convient de lire qu'il n'existe qu'un seul siège de liquidation situé 16 rue des Moissons à REIMS (51100). C'est à ces adresses que la correspondance devra être envoyée et que les actes et documents concernant la liquidation devront être notifiés.

M2605271

### MENUISERIE AYOT

SARL au capital de 4000 €  
Siège social :  
16 che de l'ecluse 51000 Châlons-en-Champagne  
852 200 039 RCS de Châlons-en-Champagne

Aux termes de l'AGE en date du 23/04/2026 l'associé unique a décidé la dissolution et sa mise en liquidation amiable à compter du 30/04/2026, nommé liquidateur M. AYOT CLEMENT, demeurant 16 CHEMIN DE L'ECLUSE 51000 Châlons-en-Champagne, et fixe le siège de liquidation au siège social.

Mention au RCS de Châlons-en-Champagne.  
M2605130

### CLOTURE

### DE LIQUIDATION

### SCCV DE LA RENFERMERIE

Société civile immobilière  
de construction-vente  
au capital de 2.400 euros  
Siège social :  
1 rue de l'Arbalète - 51100 REIMS  
Siège de liquidation :  
1 rue de l'Arbalète - 51100 REIMS  
752 355 297 R.C.S. Reims

### Avis de clôture de liquidation

L'assemblée générale réunie le 31/12/2025 au siège de la liquidation a approuvé le compte

définitif de liquidation, déchargé Monsieur Benoît MIGNEAUX, demeurant 17 allée Pearl

Buck - 51430 BEZANNES de son mandat de liquidateur, donné à ce dernier quitus de sa

gestion et constaté la clôture de la liquidation à compter du jour de ladite assemblée.

Les comptes de liquidation seront déposés au greffe du tribunal de commerce de REIMS, en

annexe au Registre du Commerce et des Sociétés.

M2605205



reims@sofrac.fr / 03.26.866.866  
CORMONTREUIL

### M.D.A RIVE DROITE

Société civile de construction vente  
en liquidation  
au capital de 1.000 euros  
Siège social et siège de liquidation :  
2 rue de la Tirelire - 51100 REIMS  
844 797 373 R.C.S. Reims

### Avis de clôture de liquidation

L'AG réunie le 27 avril 2026 au siège de la liquidation situé 2 rue de la Tirelire - 51100 REIMS a approuvé le compte définitif de liquidation, déchargé Monsieur Aydogan ALTUN, demeurant 2 Rue de la Tirelire - 51100 REIMS, de son mandat de liquidateur, donné à ce dernier quitus de sa gestion et constaté la clôture de la liquidation à compter du jour de ladite assemblée. Les comptes de liquidation seront déposés au greffe du TC de REIMS, en annexe au R.C.S.

M2605213

### «LES VILLAS DE MONTEVRAIN»

Société civile de construction vente  
Société en cours de liquidation  
au capital de 1.000 euros  
Siège social de la liquidation :  
32 rue Cérés -  
51100 REIMS  
R.C.S. Reims 812 266 146

Aux termes du procès-verbal de l'assemblée générale extraordinaire du 24 avril 2026, il résulte que les associés, après avoir entendu le rapport du liquidateur, ont :

- Approuvé les comptes de liquidation ;

- Donné quitus au liquidateur, la SASU QUADRANCE IMMOBILIER, dont le siège social est situé à REIMS (51100), 8 rue Lanson, représentée par son président, Monsieur Timothée PERIN, et déchargé de son mandat ;

- Prononcé la clôture des opérations de liquidation.

Les comptes de liquidation seront déposés au greffe du tribunal de commerce de REIMS.

Mention sera faite au R.C.S. de REIMS.

Pour avis.

M2605157

### SENSATION'ELLES

Société à Responsabilité Limitée  
en liquidation  
Au capital de 22.000 euros  
Siège social :  
5 Bis rue du Coche  
51480 DAMERY  
Siège de liquidation :  
5 Bis rue du Coche  
51480 DAMERY  
851 773 309 RCS Reims

L'Assemblée Générale réunie le 31 mars 2026 au 5 Bis rue du Coche 51480 DAMERY a approuvé le compte définitif de liquidation, déchargé Madame Anne -Charlotte CHEVALLIER et Madame Tiffany BERNARD, de son mandat de liquidateur, donné à ce dernier quitus de sa gestion et constaté la clôture de la liquidation à compter du jour de ladite assemblée.

Les comptes de liquidation seront déposés au greffe du Tribunal de Commerce de REIMS, en annexe au Registre du commerce et des sociétés et la société sera radiée dudit registre.

Pour avis :  
Le liquidateur.

M2605283

### CHANGEMENT DE

### REGIME MATRIMONIAL



### EPOUX CASSAN

### Changement de régime matrimonial

Monsieur Jean-Luc CASSAN, chef de centre logistique, né à EPINAL (88000) le 25 février 1970 et M<sup>me</sup> Katarzyna Barbara KUPCZAK, aide-soignante, née à ZYWIEC (POLOGNE) le 22 août 1970, demeurant ensemble à CORMONTREUIL (51), 1 rue Jacques Brel, mariés à la Mairie de CLERMONT (60) le 04 mars 2000, initialement sous le régime légal de la communauté réduite aux acquêts, ont procédé à un changement de régime matrimonial afin d'adopter le régime de la séparation de biens tel qu'il est établi par les articles 1536 à 1541 du Code civil.

L'acte a été reçu par Me Romain SHALGIAN, notaire à CORMONTREUIL, le 27 avril 2026.

Les oppositions seront reçues en l'étude de Me Romain SHALGIAN, notaire à CORMONTREUIL, où domicile a été élu à cet effet, pendant un délai de trois mois à compter de la date de parution du présent journal, par lettre recommandée avec demande d'avis de réception ou par acte d'huissier de justice.

Pour insertion conformément aux dispositions de l'article 1397 du Code civil;

M2605228

# Toutes les annonces légales de votre département sur matot-braine.fr

## Marne



### EPOUX CLEMENT

#### Changement de régime matrimonial

Suivant acte reçu par Maître Clarisse CAILTEAUX-BRICE notaire à WITRY LES REIMS, 2 avenue de Rethel, le 28 avril 2026, a été reçu le changement de régime matrimonial de : Monsieur Sébastien Georges Claude CLEMENT, électricien, et Madame Laëtitia Esther Ginette PAUVELE, commerciale, demeurant ensemble à WARMERVILLE (51110) 12 rue du Val des Bois. Monsieur est né à SAINT-NAZAIRE (44600) le 29 juillet 1988, Madame est née à REIMS (51100) le 15 août 1992. Mariés à la mairie de LE POULIGUEN (44510) le 11 mai 2019 sous le régime de la communauté d'acquêts à défaut de contrat de mariage préalable.

Contenant adoption pour base de leur union le régime de la séparation de biens.

Les oppositions des créanciers pouvant exister sur le bien apporté, seront reçues dans les trois mois de la présente insertion, en l'office notarial où domicile a été élu à cet effet.

Pour insertion : Le notaire.

M2605261

### TRANSMISSION

### UNIVERSELLE

### DE PATRIMOINE



### PHARMACIE SAINT MARCEAUX

Société à responsabilité limitée au capital de 325.000 €uros  
Siège social : 70 boulevard Saint Marceaux 51100 REIMS  
403 852 155 R.C.S. Reims

#### Avis de dissolution

Aux termes d'une délibération en date du 1<sup>er</sup> février 2026, l'assemblée générale extraordinaire de de la société dénommée PHARMACIE SAINT MARCEAUX, SELARL au capital de 325.000 €, dont le siège est à REIMS (51100), 70 boulevard Saint Marceaux, identifiée au SIREN sous le numéro 403 852 155 et immatriculée au R.C.S. de REIMS, société absorbée, a décidé :

1. D'approuver le projet de fusion de la société PHARMACIE SAINT MARCEAUX par la société dénommée SPFPL DAVID, SPFPL sous forme de SARL de pharmacien d'officine au capital de 200.000 €, dont le siège est à LA CHAPELLE SAINT MESMIN (45380), 76 route d'Orléans, identifiée au SIREN sous le numéro 794 137 380 et immatriculée au R.C.S. d'ORLEANS.

Selon ce projet établi le 1<sup>er</sup> novembre 2025, la société SPFPL DAVID s'est vu transmettre la totalité du patrimoine de la société PHARMACIE SAINT MARCEAUX, moyennant la création par la société absorbante de 27.000 parts sociales de un (1) Euro chacune, entièrement libérées et directement attribuées aux associés de la société PHARMACIE SAINT MARCEAUX, absorbée.

2. Que par le seul fait et à partir de la réalisation définitive de l'augmentation du capital de la société absorbante destinée à rémunérer la transmission du patrimoine de la société absorbée, la société PHARMACIE SAINT MARCEAUX se trouve dissoute de plein droit, sans liquidation. La fusion et la dissolution de la société absorbée PHARMACIE SAINT MARCEAUX sont devenues définitives le 1<sup>er</sup> janvier 2025, ainsi qu'il résulte des décisions de l'assemblée générale extraordinaire de la société SPFPL DAVID du 1<sup>er</sup> février 2026.

Pour avis : Le gérant.

M2605236

### AVIS

### ADMINISTRATIF

### Communauté de Communes des Paysages de la Champagne

#### Avis d'enquête publique

### Enquête publique relative à la révision des zonages d'assainissement des eaux usées et des eaux pluviales sur le territoire de la Communauté de Communes des Paysages de la Champagne pour la Commune d'Oeuilly

En application des dispositions de l'arrêté n° 2026-A-015 du 11 mars 2026 de Monsieur le Président de la Communauté de Communes des Paysages de la Champagne, le projet de zonage d'assainissement des eaux usées de la commune d'Oeuilly sera soumis à enquête publique durant 33 jours du lundi 18 mai 2026 à 14h00 au vendredi 19 juin 2026 à 12h00.

L'Autorité Environnementale a décidé de ne pas soumettre le zonage d'assainissement à l'évaluation environnementale, et a fait part de ses remarques qui ont été intégrées au dossier d'enquête publique.

Le Tribunal Administratif de CHÂLONS -EN-CHAMPAGNE a désigné en qualité de commissaire enquêteur M Gérard CHEVALIER, Chargé d'opérations à l'Agence de l'Eau Seine-Normandie en retraite, et en qualité de commissaire enquêteur suppléant M Fabrice DELAITRE.

Le dossier d'enquête complet sera présenté sur support papier, à la mairie d'Oeuilly, au 7 rue de la libération - 51480 OEUILLY, où toute personne intéressée pourra en prendre connaissance, sur place, aux jours et heures habituelles d'ouverture au public, et sur le site internet <https://www.registre-dematerialise.fr/7196/>

Un accès gratuit au dossier est garanti par un poste informatique durant la durée de l'enquête, à la mairie d'Oeuilly, le jeudi de 14h00 à 17h00.

Pendant la durée de l'enquête publique, les intéressés pourront consigner directement leurs observations sur le registre papier disponible à la mairie d'Oeuilly, aux jours et heures habituelles d'ouverture au public, ou les adresser par courrier postal à l'attention du commissaire enquêteur à : COMMUNAUTE DE COMMUNES DES PAYSAGES DE LA CHAMPAGNE, 4 boulevard des Varennes - 51700 Dormans, lequel les annexera au registre d'enquête.

Pendant la durée de l'enquête publique, un site internet comportant un registre dématérialisé sécurisé auquel le public peut transmettre ses observations et propositions directement, est ouvert à l'adresse suivante : <https://www.registre-dematerialise.fr/7196/>

Les observations pourront également être transmises via l'adresse mail suivante : [enquete-publique-7196@registre-dematerialise.fr](mailto:enquete-publique-7196@registre-dematerialise.fr) Les observations transmises par courriel seront publiées sur le registre dématérialisé <https://www.registre-dematerialise.fr/7196/> et donc visibles par tous.

Les pièces seront par la suite annexées au registre d'enquête.

Le commissaire enquêteur se tiendra à disposition du public, à la mairie d'Oeuilly, les jours et heures suivants :

- Le lundi 18 mai 2026 de 14h00 à 17h00 ;
- Le mercredi 27 mai de 16h00 à 19h00 ;
- Le mardi 2 juin de 16h00 à 19h00 ;
- Le vendredi 19 juin de 9h00 à 12h00.

Le rapport/avis du commissaire enquêteur comportant ses conclusions motivées seront tenus à la disposition du public pendant un an, à l'issue de l'enquête, à la Communauté de Communes des Paysages de la Champagne, 4 boulevard des Varennes - 51700 Dormans.

Toutes les modalités de l'enquête publique sont précisées dans l'arrêté dont le public trouvera copie sur les panneaux d'affichage de la Communauté de Communes des Paysages de la Champagne et de la Commune d'Oeuilly. Les informations seront également consultables sur le site internet <https://www.registre-dematerialise.fr/7196/>

M2604380

### AVIS DIVERS

### Plurial Novilia

Groupe ActionLogement

### PLURIAL NOVILIA

Appartement : 2E CHEVIGNE  
Appartement T3 de 74.83 m<sup>2</sup> environ 5A lot N°716 stationnement en sous-sol DPE : C 168 500 € - réf : ER.12231

Ventes ouvertes à titre de résidence principale, réservées en priorité pendant 1 mois aux locataires du parc social du département (à compter de la date de parution)

Frais de notaire réduits et frais de notaire offerts aux locataires PLURIAL NOVILIA.

Renseignements : 06 23 78 24 70

Visites sur rendez-vous, renseignements et dépôt des candidatures avec dossier complet en contactant le commercialisateur. Délais de remise des offres prioritaires\* : 1 mois à compter de la parution de l'annonce légale.

Remise des offres\* : Par mail. Offre et prix soumis à condition de ressources\*

Les délais de remise de offres, les priorités des candidatures, le prix et les conditions de ressources sont établis conformément aux dispositions de l'article L443-11 et suivants du CCH. M2604883

### SAFER

### SAFER Grand Est

#### Appel de candidatures

La SAFER Grand Est se propose, sans engagement de sa part, d'attribuer tout ou partie des biens suivants.

Les personnes intéressées devront manifester leur candidature par écrit au plus tard le 21/05/2026 (date de réception en nos locaux) auprès du Service Départemental de la Marne, 14 rue Rayet Liénart - 51420 WITRY LES REIMS - Tél : 03.26.04.77.71 ou par mail à l'adresse [shurtelbise@safergandest.fr](mailto:shurtelbise@safergandest.fr)

Des compléments d'informations pourront être obtenus auprès du Service Départemental de la Marne ou au siège de la SAFER Grand Est.

Les candidats sont priés de préciser la commune et les références cadastrales sur leur demande.

FÈRE-CHAMPENOISE : 4 ha 41 a 12 ca - YL 0031 - 0036 - Nature : Terres - Urbanisme : A

VENTE D'UNE SAS AYANT POUR VOCATION L'EXPLOITATION D'UNE UNITÉ DE MÉTHANISATION AGRICOLE. PRIORITÉ SERA DONNÉE AU(X) CANDIDAT(S) AGRICULTEUR(S) S'ENGAGEANT À ACQUÉRIR L'INTÉGRALITÉ DES ACTIONS DIRECTEMENT OU INDIRECTEMENT. BIENS LIBRES.

Pour plus d'informations, nous vous invitons à vous connecter sur le site internet de la Safer GE : <https://www.saferrandest.fr/annonces-legales> M2605238

### TRIBUNAL DE COMMERCE

### DE CHÂLONS-EN-

### CHAMPAGNE

#### Jugement du 16 avril 2026

SAS MATTEA SERVICES, 56 rue Léon Bourgeois, 51000 Châlons-en-Champagne, RCS Châlons-en-Champagne 851 597 906. Insertion professionnelle et sociale de personnes présentant des handicaps mentaux, sociaux ou physiques. Jugement arrêtant le plan de redressement, durée du plan 9 ans, nomme Commissaire à l'exécution du plan Maître Isabelle Tirmant 34 Rue des Moulins 51100 Reims. M2605111

#### Jugement du 16 avril 2026

SAS SLIMAN, 29 allée Charles Baudelaire, 51470 Saint-Memmie, RCS Châlons-en-Champagne 904 912 946. Tirage et raccordement de câbles pour

les réseaux Télécoms. Installation des réseaux Télécoms Chez les particuliers. Gestion et suivi de l'installation des réseaux Télécoms. Jugement de conversion en liquidation judiciaire désignant liquidateur Selar Amandine Riquelme : Me Amandine Riquelme 13 bis boulevard foch Cs 40050 51722 Reims Cedex. M2605109

SAS MATTEA INTERIM, 56 rue Léon Bourgeois, 51000 Châlons-en-Champagne, RCS Châlons-en-Champagne 881 730 402. Travail temporaire de personnes en situation de handicap. Jugement de conversion en liquidation judiciaire désignant liquidateur Maître Isabelle Tirmant 34 Rue des Moulins 51100 Reims. M2605110

SAS ELLIWATT, 5 rue Raoul Follereau, 51520 Saint-Martin-sur-le-Pré, RCS Châlons-en-Champagne 948 742 978. Acquisition, détention, gestion pour son propre compte de valeurs mobilières, titres de sociétés et tous droits portant sur ces valeurs. Jugement de conversion en liquidation judiciaire désignant liquidateur Maître Isabelle Tirmant 34 Rue des Moulins 51100 Reims. M2605114

SAS SOCIETE DE RENOVATION ET DE CONSTRUCTION (SORECO), 47 avenue de Sainte-Mènehould, 51000 Châlons-en-Champagne, RCS Châlons-en-Champagne 881 218 051. Maçonnerie générale, travaux de façade. Jugement de conversion en liquidation judiciaire désignant liquidateur SCP Crozat prise en la personne de Me Arnaud Crozat 26 Rue Louis Victor de Broglie 51430 Bezannes. M2605115

SAS SHMG, chemin des Vergers, Lieudit les Fays, 51340 Trois-Fontaines-l'Abbaye, RCS Châlons-en-Champagne 833 926 942. Gros-oeuvre, maçonnerie générale, couverture et isolation extérieure. Jugement de conversion en liquidation judiciaire désignant liquidateur Selar Amandine Riquelme : Me Amandine Riquelme 13 bis boulevard foch Cs 40050 51722 Reims Cedex. M2605116

SARL BENCOR FIBRE, 6 rue Bir Hakeim, 51000 Châlons-en-Champagne, RCS Châlons-en-Champagne 892 270 414. Le tirage et le raccordement de câbles pour les réseaux Télécoms, l'installation des réseaux Télécoms chez les particuliers, la gestion et le suivi de l'installation des réseaux Télécoms. Jugement de conversion en liquidation judiciaire désignant liquidateur Maître Isabelle Tirmant 34 Rue des Moulins 51100 Reims. M2605117

### LIQUIDATION

### JUDICIAIRE

#### Jugement du 16 avril 2026

TAUREL (nom d'usage TAUREL (E)) Anthony, 2 rue de l'Eglise, 51800 Malmay, RM 839 669 454. 4391bz - Travaux de couverture par éléments. Jugement en date du 16 avril 2026 prononçant l'ouverture d'une procédure de liquidation judiciaire en application du III de l'article L. 681-2 du code de commerce, date de cessation des paiements le 16 octobre 2024. Liquidateur : Selar Amandine Riquelme : Me Amandine Riquelme 13 bis boulevard foch Cs 40050 51722 Reims Cedex. Les déclarations des créances sont à adresser au mandataire judiciaire ou sur le portail électronique prévu par les articles L. 814-2 et L. 814-13 du code de commerce dans les deux mois à compter de la publication au Bodacc. M2605122

KIEMA (nom d'usage KIEMA (E)) Céline, 25 rue Camille Margaine, 51800 Sainte Menehould, RCS Châlons-en-Champagne 982 125 981. Artiste. Jugement en date du 16 avril 2026 prononçant l'ouverture d'une procédure de liquidation judiciaire simplifiée en application du II de l'article L. 681-2 du code de commerce, date de cessation des paiements le 16 juin 2025. Liquidateur : Maître Isabelle Tirmant 34 Rue des Moulins 51100 Reims. Les déclarations des créances sont à adresser au mandataire judiciaire ou sur le portail électronique prévu par les articles L. 814-2 et L. 814-13 du code de commerce dans les deux mois à compter de la publication au Bodacc. M2605123

### REDRESSEMENT

### JUDICIAIRE

#### Jugement du 16 avril 2026

SARL CHEZ MARLENE ET PASCAL, 16 rue le Clos des Ecus, 51510 Fagnières, RCS Châlons-en-Champagne 953 980 547. Non précisée. Jugement prononçant l'ouverture d'une procédure de redressement judiciaire, désignant : mandataire judiciaire Maître Isabelle Tirmant 34 Rue des Moulins 51100 Reims. Les déclarations des créances sont à adresser au mandataire judiciaire ou sur le portail électronique prévu par les articles L. 814-2 et L. 814-13 du code de commerce dans les deux mois à compter de la publication au Bodacc. M2605112

SARL Concept Rénovation, 11 rue des Chalettes, 51470 Saint-Memmie, RCS Châlons-en-Champagne 890 920 739. Électricité, divers travaux de finition et coordination de travaux. Jugement prononçant l'ouverture d'une procédure de redressement judiciaire, désignant : mandataire judiciaire Selar Amandine Riquelme : Me Amandine Riquelme 13 bis boulevard foch Cs 40050 51722 Reims Cedex. Les déclarations des créances sont à adresser au mandataire judiciaire ou sur le portail électronique prévu par les articles L. 814-2 et L. 814-13 du code de commerce dans les deux mois à compter de la publication au Bodacc. M2605113

SAS DODAJ RENOVATION, 36 rue Roger Bouffet, 51000 Châlons-en-Champagne, RCS Châlons-en-Champagne 917 849 242. Petits travaux du bâtiments non réglementés ; en sous Traitance (uniquement) : peinture, carrelage, pose de plaque de plâtre ; menuiserie extérieure et intérieure ; plomberie ; maçonnerie ; électricité. Jugement prononçant l'ouverture d'une procédure de redressement judiciaire, désignant : mandataire judiciaire Maître Isabelle Tirmant 34 Rue des Moulins 51100 Reims. Les déclarations des créances sont à adresser au mandataire judiciaire ou sur le portail électronique prévu par les articles L. 814-2 et L. 814-13 du code de commerce dans les deux mois à compter de la publication au Bodacc. M2605120

SAS VIP MOTORS LOGISTIQUE, 5 avenue du 106 ème Régiment d'Infanterie, 51000 Châlons-en-Champagne, RCS Châlons-en-Champagne 895 073 039. Transport à l'aide de véhicules de moins de 3,5 tonnes et de plus de 3,5 tonnes de marchandises, commissionnaires de transport routier, Négociant de véhicules particuliers et industriels, location de véhicules, particuliers et industriels, véhicules utilitaires, camions sans chauffeur. Jugement prononçant l'ouverture d'une procédure de redressement judiciaire, désignant : mandataire judiciaire SCP Crozat prise en la personne de Me Arnaud Crozat 26 Rue Louis Victor de Broglie 51430 Bezannes. Les déclarations des créances sont à adresser au mandataire judiciaire ou sur le portail électronique prévu par les articles L. 814-2 et L. 814-13 du code de commerce dans les deux mois à compter de la publication au Bodacc. M2605121

GIRARDIN (nom d'usage GIRARDIN (E)) Hervé, Georges, 10 rue Basse, 51300 Blaise-sous-Arzillères, RCS Châlons-en-Champagne 494 594 807. Non précisée. Jugement en date du 16 avril 2026 prononçant l'ouverture d'une procédure de redressement judiciaire en application du II de l'article L. 681-2 du code de commerce, date de cessation des paiements le 16 octobre 2024. Mandataire Judiciaire : SCP Crozat prise en la personne de Me Arnaud Crozat 26 Rue Louis Victor de Broglie 51430 Bezannes. Les déclarations des créances sont à adresser au mandataire judiciaire ou sur le portail électronique prévu par les articles L. 814-2 et L. 814-13 du code de commerce dans les deux mois à compter de la publication au Bodacc. M2605124

SZASZ (nom d'usage SZASZ (E)) Robert, 54 rue Chanzy, 51800 Sainte-Menehould, RCS Châlons-en-Champagne 929 063 188. Vente à emporter et sur place Kebab. Jugement en date du 16 avril 2026 prononçant l'ouverture d'une procédure de redressement judiciaire en application du II de l'article L. 681-2 du code de commerce, date de cessation des paiements le 16 octobre 2024. Mandataire Judiciaire : Selar Amandine Riquelme : Me Amandine Riquelme 13 bis boulevard foch Cs 40050 51722 Reims Cedex. Les déclarations des créances sont à adresser au mandataire judiciaire ou sur le portail électronique prévu par les articles L. 814-2 et L. 814-13 du code de commerce dans les deux mois à compter de la publication au Bodacc. M2605125

### CLÔTURE POUR

### INSUFFISANCE D'ACTIF

#### Jugement du 16 avril 2026

SAS LA GRAPPE CHALONNAISE, 20 place Monseigneur Tissier, 51000 Châlons-en-Champagne, RCS Châlons-en-Champagne 920 965 621. Vente de vins et de tous spiritueux, produits régionaux épicerie fine. Jugement prononçant la clôture de la procédure de liquidation judiciaire pour insuffisance d'actif. M2605118

SARL KC CHALONS, 77 avenue du Président Roosevelt, 51470 Saint-Memmie, RCS Châlons-en-Champagne 814 138 053. La création, la gestion et l'exploitation d'une salle de sport et de bien-être offrant à une clientèle de particuliers, remise en forme ; toutes activités de négoce de produits et services s'y rattachant et d'une manière plus générale toutes opérations financières, mobilières et immobilières. Jugement prononçant la clôture de la procédure de liquidation judiciaire pour insuffisance d'actif. M2605119

### TRIBUNAL DE

### COMMERCE DE REIMS

#### Jugement du 28 avril 2026

SAS WYMEE RECRUTEMENT ET CONSULTING INTERNATIONAL (WYMEE), Immeuble le Cristal, 9-11 Rue Gaston Boyer, 51100 Reims, RCS Reims 849 243 076. Conseil pour les affaires recrutement et autres activités de prestations informatiques. Jugement prononçant la liquidation judiciaire désignant liquidateur SCP Crozat (me Arnaud Crozat) 26 rue Louis Victor de Broglie 51430 Bezannes, et mettant fin à la mission de l'administrateur Selas Vermue (me Stéphane Vermue) 4 rue Thiers 51100 Reims. M2605120

### LIQUIDATION

### JUDICIAIRE

#### Jugement du 28 avril 2026

FRUGIER (nom d'usage FRUGIER) Sandrine, 4B Rue du Lavoir, 51700 Vincelles. Travaux de revêtement des sols et des murs. Jugement prononçant la liquidation judiciaire, en application du III de l'article L. 681-2 du code de commerce, date de cessation des paiements le 28 novembre 2024, désignant liquidateur SCP Crozat (me Arnaud Crozat) 26 rue Louis Victor de Broglie 51430 Bezannes. Les déclarations des créances sont à adresser au liquidateur judiciaire ou sur le portail électronique prévu par les articles L. 814-2 et L. 814-13 du code de commerce dans les deux mois de la publication au BODACC. M2605309

# Toutes les annonces légales de votre département sur matot-braine.fr

## Marne / Ardennes

**SARL REIMS OR**, 49 boulevard du Général Leclerc, 51100 Reims, RCS Reims 794 777 524. L'achat et la vente de métaux précieux sous toutes formes, de pierres précieuses et semi-précieuses. Jugement prononçant la liquidation judiciaire, date de cessation des paiements le 1 avril 2026, désignant liquidateur SCP Crozat (me Arnaud Crozat) 26 rue Louis Victor de Broglie 51430 Bezannes. Les déclarations des créances sont à adresser au liquidateur judiciaire ou sur le portail électronique prévu par les articles L. 814-2 et L. 814-13 du code de commerce dans les deux mois de la publication au BODACC. M2605310

**SAS BKB TRANSPORTS ET LOGISTIQUE**, 40 rue Hannah Arendt, 51100 Reims, RCS Reims 912 558 533. Transport public routier de marchandises et/ou loueur de véhicules avec chauffeurs destinés au transport de marchandises au moyen exclusivement de véhicules motorisés d'un poids maximum autorisé n'excédant pas 3,5 t. Jugement prononçant la liquidation judiciaire, date de cessation des paiements le 1 mars 2026, désignant liquidateur Selarl Amandine Riquelme (me Amandine Riquelme) 13 bis boulevard Foch BP 10199 51057 Reims. Les déclarations des créances sont à adresser au liquidateur judiciaire ou sur le portail électronique prévu par les articles L. 814-2 et L. 814-13 du code de commerce dans les deux mois de la publication au BODACC. M2605311

**SAS FRERES 51 RENOVATION ET NEUF**, 3 allée Maurice Lemaitre, 51100 Reims, RCS Reims 840 096 531. Plaquiste, plâtrerie, rénovation intérieur (associées). Jugement prononçant la liquidation judiciaire, date de cessation des paiements le 30 novembre 2024, désignant liquidateur Selarl Amandine Riquelme (me Amandine Riquelme) 13 bis boulevard Foch BP 10199 51057 Reims. Les déclarations des créances sont à adresser au liquidateur judiciaire ou sur le portail électronique prévu par les articles L. 814-2 et L. 814-13 du code de commerce dans les deux mois de la publication au BODACC. M2605312

**SAS Holding Udiman**, 34 hameau le Pont de Bois, 51530 Chavot-Courcourt, RCS Reims 884 339 912. Acquisition et cession de titres de participation. Jugement prononçant la liquidation judiciaire, date de cessation des paiements le 12 mai 2025, désignant liquidateur SCP Crozat (me Arnaud Crozat) 26 rue Louis Victor de Broglie 51430 Bezannes. Les déclarations des créances sont à adresser au liquidateur judiciaire ou sur le portail électronique prévu par les articles L. 814-2 et L. 814-13 du code de commerce dans les deux mois de la publication au BODACC. M2605313

**SAS PRIME MARKET**, 85 rue Louis Pasteur-la Neuville, Parc d'Activité de la Neuville, 51100 Reims, RCS Reims 980 824 866. Importation, exportation, achat, distribution et vente aux professionnels en gros, demi gros et détails de tous produits alimentaires, commerce de gros de boissons alcoolisées et non alcoolisées, ce qui comprend l'achat en vrac et la mise en bouteille sans transformation. Jugement prononçant la liquidation judiciaire, date de cessation des paiements le 15 septembre 2025, désignant liquidateur Selarl Bruno Raulet (me Bruno Raulet) 34 rue des Moulins 51100 Reims. Les déclarations des créances sont à adresser au liquidateur judiciaire ou sur le portail électronique prévu par les articles L. 814-2 et L. 814-13 du code de commerce dans les deux mois de la publication au BODACC. M2605314

### REDRESSEMENT JUDICIAIRE

Jugement du 28 avril 2026

**BOSSUS Wilfred**, 8 chemin de Merfy, Lieudit la Folie, 51100 Reims. Restauration de type rapide. Jugement prononçant l'ouverture d'une procédure de redressement judiciaire, en application du II de l'article L. 681-2 du code de commerce, date de cessation des paiements le 28 novembre 2024, désignant mandataire judiciaire SCP Crozat (me Arnaud Crozat) 26 rue Louis Victor de Broglie 51430 Bezannes. Les déclarations des créances sont à adresser au mandataire judiciaire ou sur le portail électronique prévu par les articles L. 814-2 et L. 814-13 du code de commerce dans les deux mois de la publication au BODACC. M2605315

**GRAVIL Jean**, 27 rue du Tronchet, 51310 Neuvy. Taxis ( ads paris 11999). Jugement prononçant l'ouverture d'une procédure de redressement judiciaire, en application du II de l'article L. 681-2 du code de commerce, date de cessation des paiements le 6 octobre 2025, désignant mandataire judiciaire Selarl Amandine Riquelme (me Amandine Riquelme) 13 bis boulevard Foch BP 10199 51057 Reims. Les déclarations des créances sont à adresser au mandataire judiciaire ou sur le portail électronique prévu par les articles L. 814-2 et L. 814-13 du code de commerce dans les deux mois de la publication au BODACC. M2605316

**SAS ABIC FACADES**, 10 allée Edgar Degas, 51100 Reims, RCS Reims 947 916 805. Travaux de façades, petits travaux non réglementés, travaux de maçonnerie, pose de carrelage (en sous-traitance). Jugement prononçant l'ouverture d'une procédure de redressement judiciaire, date de cessation des paiements le 5 février 2026, désignant mandataire judiciaire Maître Isabelle Tirmant 34 rue des Moulins 51100 Reims. Les déclarations des créances sont à adresser au mandataire judiciaire ou sur le portail électronique prévu par les articles L. 814-2 et L. 814-13 du code de commerce dans les deux mois de la publication au BODACC. M2605317

**SARL CHEZ LU**, 1 rue Eugène Desteuque, 51100 Reims, RCS Reims 842 969 032. L'exploitation d'un fonds de commerce de restaurant, sur place et à emporter ainsi que toutes activités similaires ou connexes. Jugement prononçant l'ouverture d'une procédure de redressement judiciaire, date de cessation des paiements le 31 mars 2026, désignant mandataire judiciaire Maître Isabelle Tirmant 34 rue des Moulins 51100 Reims. Les déclarations des créances sont à adresser au mandataire judiciaire ou sur le portail électronique prévu par les articles L. 814-2 et L. 814-13 du code de commerce dans les deux mois de la publication au BODACC. M2605318

**SAS VITI VENDANGES**, 54 avenue Alfred Anatole Thévenet, 51530 Magenta, RCS Reims 984 609 313. Prestations manuelles et mécaniques viticoles et agricoles, tout travaux de taille, liage, ébourgeonnage, relèvement, palissage, écimage, rogner, désherbage, arrachage, vendanges avec et sans transport, travaux de plantation, traitement, épandage, bucheronnage, terrassement. La gestion sociale et administrative des saisonniers, tout travaux viticoles, vinicoles, agricoles et forestiers. vente de matériaux de toute nature se rapportant à ces activités. Jugement prononçant l'ouverture d'une procédure de redressement judiciaire, date de cessation des paiements le 5 mai 2025, désignant mandataire judiciaire Selarl Amandine Riquelme (me Amandine Riquelme) 13 bis boulevard Foch BP 10199 51057 Reims. Les déclarations des créances sont à adresser au mandataire judiciaire ou sur le portail électronique prévu par les articles L. 814-2 et L. 814-13 du code de commerce dans les deux mois de la publication au BODACC. M2605319

**SARL L'ACADEMIE DES SACRES**, 10 Grande Rue, 51430 Bezannes, RCS Reims 907 576 656. La création, l'organisation, le développement et la dispense de formations et cours de danse, la création d'événements artistiques, la création, la production, la diffusion, et la commercialisation de spectacles vivants. Jugement prononçant l'ouverture d'une procédure de redressement judiciaire, date de cessation des paiements le 28 novembre 2024, désignant mandataire judiciaire SCP Crozat (me Arnaud Crozat) 26 rue Louis Victor de Broglie 51430 Bezannes. Les déclarations des créances sont à adresser au mandataire judiciaire ou sur le portail électronique prévu par les articles L. 814-2 et L. 814-13 du code de commerce dans les deux mois de la publication au BODACC. M2605320

**SAS GABI - LEO**, 7 Grande Rue, 51530 Mancy, RCS Reims 929 683 043. Création, acquisition, location et exploitation de tous fonds de commerce de restauration à consommer sur place, à emporter ou en livraison ; commerce de boissons alcoolisées et non alcoolisées, notamment de champagnes, vins et spiritueux ; bars, cafés et salons de thé ; épicerie fine, commerce de détail de tous produits alimentaires et vente

de planches, panier-repas et boîtes de dégustation ; location de salle et de tous espaces ; organisation, promotion et gestion de tous événements. Jugement prononçant l'ouverture d'une procédure de redressement judiciaire, date de cessation des paiements le 15 décembre 2024, désignant mandataire judiciaire Selarl Bruno Raulet (me Bruno Raulet) 34 rue des Moulins 51100 Reims. Les déclarations des créances sont à adresser au mandataire judiciaire ou sur le portail électronique prévu par les articles L. 814-2 et L. 814-13 du code de commerce dans les deux mois de la publication au BODACC. M2605321

**SAS S.E.G.B.**, zone d'activité commerciale la Husselle, 12 Rue Elisa Déroche, 51450 Bétheny, RCS Reims 504 217 746. Ingénierie et études techniques. Jugement prononçant l'ouverture d'une procédure de redressement judiciaire, date de cessation des paiements le 31 mars 2026, désignant mandataire judiciaire Selarl Amandine Riquelme (me Amandine Riquelme) 13 bis boulevard Foch BP 10199 51057 Reims. Les déclarations des créances sont à adresser au mandataire judiciaire ou sur le portail électronique prévu par les articles L. 814-2 et L. 814-13 du code de commerce dans les deux mois de la publication au BODACC. M2605322

**SARL EAT NIGHT**, 2 rue Jeanne Jugan, 51100 Reims, RCS Reims 814 965 133. Cuisine orientale(couscous tagine pastillé ) restauration rapide traiteur ventéesur commande et livraison à domicile et boissons non alcoolisées. Jugement prononçant l'ouverture d'une procédure de redressement judiciaire, date de cessation des paiements le 12 mai 2025, désignant mandataire judiciaire Maître Isabelle Tirmant 34 rue des Moulins 51100 Reims. Les déclarations des créances sont à adresser au mandataire judiciaire ou sur le portail électronique prévu par les articles L. 814-2 et L. 814-13 du code de commerce dans les deux mois de la publication au BODACC. M2605323

**SAS electrix mobility**, 20 rue du Mont Saint-Pierre, 51370 Champigny, RCS Reims 898 908 512. La vente et la réparation de cycles et de mobilités électriques. Jugement prononçant l'ouverture d'une procédure de redressement judiciaire, date de cessation des paiements le 1 avril 2026, désignant mandataire judiciaire SCP Crozat (me Arnaud Crozat) 26 rue Louis Victor de Broglie 51430 Bezannes. Les déclarations des créances sont à adresser au mandataire judiciaire ou sur le portail électronique prévu par les articles L. 814-2 et L. 814-13 du code de commerce dans les deux mois de la publication au BODACC. M2605324

### SUCCESSION

### VACANTE

### SUCCESSION VACANTE

La Directrice départementale des Finances publiques de la Somme, 22 RUE DE L AMIRAL COURBET 80000 Amiens, curatrice/curateur de la succession de M. HEROLD Jean-Claude décédé le 23/02/2025 a établi l'inventaire et le projet de règlement du passif. Réf. 0808159881. M2605248

**Matot Braine** PETITES AFFICHES

**s'occupe de vos annonces dans toute la France**

annoncelegale.pamb  
@legalnet.org  
03 26 40 21 31

## Ardennes

### CONSTITUTION DE SOCIETE

**FCN**  
EXPERTISE  
AUDIT  
CONSEIL  
Nord Ardennes

4 rue Claude Chrétien  
08000 CHARLEVILLE-MEZIERES

7 rue Pasteur - BP 14  
08800 MONTHERME

30 rue Contamine  
08600 GIVET

**SUNPLUS**  
Société par actions simplifiée  
au capital de 12.000 Euros  
Siège social :  
6 chemin de l'Espérance  
08170 HAYBES

### Avis de constitution

Aux termes d'un acte sous signature privée en date à HAYBES du 23/04/2026, il a été constitué une société présentant les caractéristiques suivantes :

FORME : Société par actions simplifiée.  
DÉNOMINATION : SUNPLUS.  
SIÈGE : 6 chemin de l'Espérance - 08170 HAYBES.

DURÉE : Quatre-vingt-dix-neuf ans à compter de son immatriculation au Registre du Commerce et des Sociétés.

CAPITAL : 12.000 €.

OBJET : Electricité du bâtiment, installation de bornes de recharge jusqu'à 22k communicante et installation photovoltaïque toiture et branchement.

EXERCICE DU DROIT DE VOTE : Tout associé peut participer aux décisions collectives sur justification de son identité et de l'inscription en compte de ses actions au deuxième jour ouvré avant la décision collective.

Sous réserve des dispositions légales, chaque action donne droit à une voix.

AGRÈMENT : Les cessions d'actions au profit d'associés ou de tiers sont soumises à l'agrément de la collectivité des associés.

PRÉSIDENT : Monsieur Cédric LEPAGE, demeurant Place Sainte Genévieve 7 - 5600 PHILIPPEVILLE.

DIRECTEURS GÉNÉRAUX :  
- Monsieur Jérôme DE BRUYN, demeurant Les Colir 46 - 1440 BRAINE LE CHATEAU ;

- Monsieur Julien MARIT, demeurant 6 chemin de l'Espérance - 08170 HAYBES.

La société sera immatriculée au Registre du Commerce et des Sociétés de SEDAN.

Pour avis : Le président.

M2605137

### ROUSSEAUX-PROUST

### Avis de constitution

Par ASSP du 28/04/2026, il a été constituée une Société Civile présentant les caractéristiques suivantes :

FORME : Société civile  
DÉNOMINATION : ROUSSEAUX-PROUST

CAPITAL SOCIAL : 5 000 euros divisé en 50 parts sociales de 100 euros.

SIÈGE SOCIAL : 3 Impasse de la Mairie à CONDE LES HERPY (08360)

OBJET SOCIAL : La prise de participations, sous quelque forme que ce soit, dans d'autres sociétés, ainsi que la gestion, le contrôle et la mise en valeur de ces participations. La société peut notamment acquérir par voie d'apport, de souscription, d'option, d'achat et de toute autre manière des valeurs mobilières et les réaliser par voie de vente, cession, échange ou autrement. La société peut également acquérir et mettre en valeur tous brevets, licences, marques et autres droits se rattachant à ces brevets ou pouvant les compléter.

L'acquisition, la détention en tant que propriétaire, nu-propriétaire ou usufruitier, la location et la gestion d'un ou plusieurs immeubles bâtis ou non bâtis.

La propriété, la gestion et l'administration, et plus généralement l'exploitation par bail, location ou autrement des immeubles bâtis ou non bâtis dont elle deviendra propriétaire.

L'édification, la réfection, la rénovation, la réalisation de tous travaux de transformation, d'amélioration ou d'aménagement portant sur tous biens et droits immobiliers et tous biens et droits pouvant en constituer l'accessoire, l'annexe ou le complément.

DURÉE : 99 ans à compter de son immatriculation au RCS.

APPORTS : Numéraire  
GERANTS : M. Fabien ROUSSEAUX et M<sup>me</sup> Julie ROUSSEAUX-PROUST, demeurant 3 Impasse de la Mairie à CONDE LES HERPY (08360)

IMMATRICULATION : RCS de SEDAN (08),  
Pour avis, les gérants.

M2605180

**CWA**  
Colas Wilemme & Associés  
EXPERTS - COMPTABLES  
6 BD DES ECOSSAIS  
08200 SEDAN  
03 24 29 60 81  
CONTACT@C-W-A.FR

### 6 LL

Société civile immobilière  
Au capital de 255 000 euros  
Siège social : 3 Quai de la Régente,  
08200 SEDAN

### Avis de constitution

Aux termes d'un acte sous signature privée en date à SEDAN du 21 avril 2026, il a été constituée une société présentant les caractéristiques suivantes :

Forme sociale : Société civile immobilière

Dénomination sociale : 6 LL  
Siège social : 3 Quai de la Régente,  
08200 SEDAN

Objet social : - l'acquisition, l'administration et l'exploitation par bail, location ou autrement de tout immeuble biens bâtis et autres biens immobiliers dont elle pourrait devenir propriétaire ultérieurement, par voie d'acquisition, échange, apport ou autrement.

Durée de la Société : 99 ans à compter de la date de l'immatriculation de la Société au Registre du commerce et des sociétés

Capital social : 255 000 euros, constitué uniquement d'apports en numéraire

Gérance : Monsieur Jean Pierre LEGROS,  
Demeurant 3 quai de la Régente  
08200 SEDAN

Clauses relatives aux cessions de parts : agrément requis dans tous les cas, agrément des associés représentant au moins les trois-quarts des parts sociales.

Immatriculation de la Société au Registre du commerce et des sociétés de SEDAN.

Pour avis La Gérance

M2605250

### COBA TP

Société par actions simplifiée au capital de 10 000 euros  
Siège social : 33 rue Victor Piot 08310 LA NEUVILLE EN TOURNE A FUY

### Avis de constitution

Aux termes d'un acte sous signature privée en date à LA NEUVILLE EN TOURNE A FUY du 29/04/2026, il a été constituée une société présentant les caractéristiques suivantes :

Forme : SASU  
Dénomination : COBA TP  
Siège : 33 rue Victor Piot 08310 LA NEUVILLE EN TOURNE A FUY

Durée : 99 ans à compter de son immatriculation au RCS  
Capital : 10 000 euros

Objet : La réalisation de tous travaux publics et de génie civil ; les travaux d'enfouissement de tous types de réseaux ; les travaux de génie civil, notamment la réalisation d'ouvrages en béton, fondations, dalles et structures diverses ; les travaux de réfection, d'aménagement et d'entretien de voiries ; la réalisation de parkings et travaux d'enrobés

Président : Clément AUBURTIN demeurant 33 rue Victor Piot 08310 LA NEUVILLE EN TOURNE A FUY

La Société sera immatriculée au RCS de SEDAN.

Pour avis : Le Président.

M2605329



**FCM**  
Expertise-Comptable

### STT 08

Société à responsabilité limitée au capital de 9 000 euros  
Siège social : 11 rue Irénée Carré 08150 SORMONNE

### Avis de constitution

Aux termes d'un acte sous signature privée en date à SORMONNE du 15/04/2026, il a été constituée une société présentant les caractéristiques suivantes :

Forme sociale : Société à responsabilité limitée

Dénomination sociale : STT 08  
Siège social : 11 rue Irénée Carré 08150 SORMONNE

Objet social : Les transports routiers et le service de transports publics de marchandises de plus de 3,5 tonnes. La location de véhicules automobiles de transport de marchandises

Durée de la Société : 99 ans à compter de la date de l'immatriculation de la Société au Registre du commerce et des sociétés

Capital social : 9 000 euros  
Gérance : Monsieur TOUSSAINT Eric, demeurant 11 rue Irénée Carré 08150 SORMONNE

Immatriculation de la Société au Registre du commerce et des sociétés de SEDAN.

Pour avis La Gérance

M2605340

### SCEA DU CHATEAU

### Avis de constitution

Aux termes d'un acte authentique reçu le 14/04/2026 par Maître FREDERIC INFANTINO, Notaire à VOULZIERES (08400) - 10 RUE DE L'AINNE, il a été constituée une SCEA ayant les caractéristiques suivantes :

Dénomination sociale : SCEA DU CHATEAU

Objet social : Toutes les activités correspondant à la maîtrise et à l'exploitation d'un cycle biologique de caractère végétal ou animal et constituant une ou plusieurs étapes nécessaires au déroulement de ce cycle.

Siège social : 1 RUE DU CHATEAU, 08310 LEFFINCOURT

Capital : 399 900 €  
Durée : 99 ans à compter de son immatriculation au RCS de SEDAN

Gérance : M. LARASSE DIDIER 1 RUE DU CHATEAU 08310 LEFFINCOURT M2605093

### MODIFICATION

### DE STATUTS

### Groupement Agricole d'Exploitation en Commun DU LUXEMBOURG

Société civile au capital de 409.500 Euros  
Chez Jean-Luc BUCHHOLTZ  
08130 GUINCOURT  
Agréé sous le n° 90-554  
382 462 331 R.C.S. Sedan

### Avis de modifications

Suivant acte SSP du 01/04/2026, enregistré à CHARLEVILLE MEZIERES (08) le 13/04/2026, Dossier 2026/00006841, il a été décidé, à compter du 01/04/2026, l'agrément de M. Maxence BUCHHOLTZ, demeurant 4 La Saintinierie à GUINCOURT (08130), en qualité de gérant, d'augmenter le capital social à 543.900 € et de fixer le siège social 4 La Saintinierie à GUINCOURT (08130).

Pour avis : La gérance.

M2605209

## Toutes les annonces légales de votre département sur matot-braine.fr

## Ardennes



**FCN Reims Farman**  
7 rue Gabriel Voisin  
B.P. 318  
51688 REIMS CEDEX 2  
Tél. : 03.26.09.24.66

### CHOPIN AGRICULTURE

Société par actions simplifiée au capital de 2.000 Euros  
Siège social : 5 Rue Vanoise  
08240 BRIEULLES SUR BAR  
877 744 425 RCS Sedan

Aux termes d'une délibération de l'Assemblée Générale Ordinaire en date du 27 février 2026, il résulte que la Société FITECO, Société par actions simplifiée, immatriculée sous le numéro 557 150 067 RCS LAVAL, domiciliée au Parc Technopôle, Rue Albert Einstein à CHANGE (53810), a été nommée en qualité de Commissaire aux Comptes titulaire pour un mandat de trois exercices, soit jusqu'à l'Assemblée Générale devant statuer sur les comptes de l'exercice clos le 30 septembre 2028.  
Pour avis : Le président.

M2604445



### LA HAMELIERE

Société civile  
au capital de 1.000 Euros  
Porté à 716.000 Euros  
Siège social : Chemin de la Linerie  
08200 SEDAN  
947 954 236 R.C.S. Sedan

Il résulte du procès-verbal de l'assemblée générale extraordinaire des associés du 20 mars 2026 que le capital social a été augmenté de 715.000 € par voie d'apport en nature.

Les articles 6 et 7 des statuts ont été modifiés en conséquence.

Modification sera faite au greffe du tribunal de commerce de SEDAN.  
Pour avis : La gérance.

M2605196

### PANAMAF

SARL au capital de 8 000 €  
Siège social : 34 rue Jean Rogissart  
08440 VIVIER AU COURT  
RCS de SEDAN n°793 354 580

### Transfert de siège

L'AGE du 20/04/2026 a décidé le transfert du siège social au 20 rue des Chênes, 08140 DOUZY à compter du 20/04/2026.  
Mention : RCS de SEDAN  
Pour avis, la gérance

M2605066

### SEMEUSEDIS

SAS au capital de 10.000 Euros  
Siège social : ZI, ROUTE DE PARIS  
14120 MONDEVILLE  
RCS Caen 993 626 068

Décisions d'Associé du 31/03/2026 : I/Transfert du siège social au «Lieu dit Bour, Route Départementale 764 - 08000 VILLERS-SEMEUSE» avec effet au 01/04/2026. II/Modification de la dénomination sociale en «VILLERDIS» avec effet au 01/04/2026. III/Modification des articles 2 et 4 des statuts en conséquence. Président : HOBAS, SAS dont le siège est situé 45 Rue du 7 Aout 68800 Thann (900 044 140 RCS MULHOUSE.

Avis.

M2605151

### LOAHSKY

LOAHSKY, SAS au capital de 250 €, siège social : 2 rue de Melime - 08390 MONTGON, R.C.S. 993 057 975 SEDAN. L'AGE du 14/04/2026 a décidé de transférer le siège social au 3 rue de Melime - 08390 MONTGON, à compter du 14/04/2026. Mention au R.C.S. de SEDAN.  
M2605034

### Groupement Agricole d'Exploitation en Commun DU BOURDAY MAILLARD

Agréé sous le n° 87-450  
Société civile au capital de 205 150,64 euros  
343.472.239 RCS SEDAN  
Rue Trotte Menu  
08210 BEAUMONT-EN-ARGONNE

### Avis de modifications

Suivant acte sous seing privé du 09/04/2026, enregistré à CHARLEVILLE -MEZIERES (08) le 17/04/2026, dossier 2026/00007128, les associés ont décidé, à compter du 15/04/2026, le retrait de la gérance de Madame Caroline MAILLARD et de Monsieur Jean-Baptiste MAILLARD, de fixer le siège 15 rue Trotte Menu 08210 BEAUMONT-EN-ARGONNE par décision de commune, la gestion de l'arrondissement du capital social à 201 855 euros, la prorogation de la durée de vie sociétaire à 99 ans à compter de son immatriculation soit jusqu'au 02/01/2088 et de transformer la société en une EARL dénommée DU BOURDAY MAILLARD. La société reste immatriculée au Registre du Commerce et des Sociétés de SEDAN (08) sous le numéro 343.472.239. Le gérant est M. Vincent MAILLARD, demeurant 6 rue du Vivier à BEAUMONT-EN-ARGONNE (08210).

Pour avis, le gérant

M2605188



### HOLDING 2010

Société à responsabilité limitée  
Au capital de 1.997.349 Euros  
Siège social :  
6 Boulevard des Ecoisais  
08200 SEDAN  
519 741 961 RCS Sedan

### Avis de démission d'un gérant

Aux termes du procès-verbal de l'Assemblée Générale Ordinaire du 8 avril 2026 la collectivité des associés a pris acte de la démission de Monsieur Frédéric FAULHABER de ses fonctions de co-gérant à compter de ce jour et a décidé de ne pas procéder à son remplacement.  
Pour avis : La gérance.

M2605263

### EOLE HSR

Société par actions simplifiée au capital de 164.730 Euros  
Siège social :  
19, Avenue Charles de Gaulle  
08300 RETHEL  
808 553 218 RCS SEDAN

Aux termes d'une décision de l'Associée Unique en date du 6 février 2026, il résulte que : Monsieur Jean SERVAIS demeurant 214, Avenue du Roi 1190 Forest (Belgique) a été nommé en qualité de Directeur général en remplacement de Madame Camille DUSAUCY, démissionnaire.

Pour avis : Le président.

M2605286

### Eole Extension Sud Marne

Société par actions simplifiée unipersonnelle  
au capital de 8.110 Euros  
Siège social :  
19, Avenue Charles de Gaulle  
08300 RETHEL  
805 383 171 RCS SEDAN

Aux termes d'une décision de l'Associée Unique en date du 6 février 2026, il résulte que : Monsieur Jean SERVAIS demeurant 214, Avenue du Roi 1190 Forest (Belgique) a été nommé en qualité de Président en remplacement de Madame Camille DUSAUCY, démissionnaire.

Pour avis : Le Président.

M2605285

### MOISSON DE BEAUCE I

Société par actions simplifiée unipersonnelle  
au capital de 1 Euro  
Siège social :  
19, Avenue Charles de Gaulle  
08300 RETHEL  
497 707 992 RCS SEDAN

Aux termes d'une décision de l'Associée Unique en date du 6 février 2026, il résulte que : Monsieur Jean SERVAIS demeurant 214, Avenue du Roi 1190 Forest (Belgique) a été nommé en qualité de Directeur général en remplacement de Madame Camille DUSAUCY, démissionnaire.

Pour avis : Le président.

M2605287

### Société des éoliennes de Cerisier

Société par actions simplifiée au capital de 10.000 Euros  
Siège social :  
19, Avenue Charles de Gaulle  
08300 RETHEL  
878 876 127 RCS SEDAN

Aux termes d'une décision de l'Associée Unique en date du 6 février 2026, il résulte que : Monsieur Jean SERVAIS demeurant 214, Avenue du Roi 1190 Forest (Belgique) a été nommé en qualité de Directeur général en remplacement de Madame Camille DUSAUCY, démissionnaire.

Pour avis : Le président.

M2605288

### Société des éoliennes de Valiettes

Société par actions simplifiée au capital de 10.000 Euros  
Siège social :  
19, Avenue Charles de Gaulle  
08300 RETHEL  
878 876 754 RCS SEDAN

Aux termes d'une décision de l'Associée Unique en date du 6 février 2026, il résulte que : Monsieur Jean SERVAIS demeurant 214, Avenue du Roi 1190 Forest (Belgique) a été nommé en qualité de Directeur général en remplacement de Madame Camille DUSAUCY, démissionnaire.

Pour avis : Le président.

M2605289

### EOLE DE LA GRANDE COMBE

Société par actions simplifiée unipersonnelle  
au capital de 1.000 Euros  
Siège social :  
19, Avenue Charles de Gaulle  
08300 RETHEL-08300  
797 540 036 RCS SEDAN

Aux termes d'une décision de l'Associée Unique en date du 6 février 2026, il résulte que : Monsieur Jean SERVAIS demeurant 214, Avenue du Roi 1190 Forest (Belgique) a été nommé en qualité de Directeur général en remplacement de Madame Camille DUSAUCY, démissionnaire.

Pour avis : Le président.

M2605290

### PARC EOLIEN DE COATJEGU

Société par actions simplifiée unipersonnelle  
au capital de 37.000 Euros  
Siège social :  
19, Avenue Charles de Gaulle  
08300 RETHEL  
501 736 755 RCS SEDAN

Aux termes d'une décision de l'Associée Unique en date du 6 février 2026, il résulte que : Monsieur Jean SERVAIS demeurant 214, Avenue du Roi 1190 Forest (Belgique) a été nommé en qualité de Directeur général en remplacement de Madame Camille DUSAUCY, démissionnaire.

Pour avis : Le président.

M2605291

### PARC EOLIEN DE L'ESPINETTE

Société par actions simplifiée unipersonnelle  
au capital de 1.000 Euros  
Siège social :  
19, Avenue Charles de Gaulle  
08300 RETHEL  
794 053 546 RCS SEDAN

Aux termes d'une décision de l'Associée Unique en date du 6 février 2026, il résulte que : Monsieur Jean SERVAIS demeurant 214, Avenue du Roi 1190 Forest (Belgique) a été nommé en qualité de Président en remplacement de Madame Camille DUSAUCY, démissionnaire.

Pour avis : Le président.

M2605292

### S.E. KERNEBET

Société par actions simplifiée au capital de 37.005 Euros  
Siège social :  
19, Avenue Charles de Gaulle  
08300 RETHEL  
480 212 000 RCS SEDAN

Aux termes d'une décision de l'Associée Unique en date du 6 février 2026, il résulte que : Monsieur Jean SERVAIS demeurant 214, Avenue du Roi 1190 Forest (Belgique) a été nommé en qualité de Président en remplacement de Madame Camille DUSAUCY, démissionnaire.

Pour avis : Le président.

M2605293

### SCEA «LA CHAMBRE AUX LOUPS»

Capital social : 349.020 Euros  
Siège social :  
Ferme de la Côme  
08400 SAVIGNY SUR AISNE  
R.C.S. Sedan 412 476 038

Par décision de l'assemblée générale extraordinaire du 21 avril 2026, les associés ont décidé, à compter du 21 avril 2026, d'étendre l'objet à l'exploitation d'installations de production d'électricité utilisant l'énergie radiative du soleil dont les générateurs sont fixés ou intégrés aux bâtiments dont elle est locataire ou propriétaire.

Pour avis : La gérance.

M2605303

### PRÉVOT EDDY

Société à responsabilité limitée au capital de 6.140 Euros  
Siège social :  
26 Avenue Gambetta 08300 RETHEL  
831 605 605 RCS SEDAN

Aux termes d'une délibération de l'assemblée générale extraordinaire en date du 16 Avril 2026, il résulte que : Le siège social a été transféré du 1 rue du moulin du haut 51110 WARMERVILLE au 26 avenue Gambetta 08300 RETHEL à compter du 16 Avril 2026, et l'article 4 des statuts a été modifié comme suit :  
Ancienne mention : 1 Rue du moulin du haut 51110 WARMERVILLE  
Nouvelle mention : 26 Avenue Gambetta 08300 RETHEL

La société est gérée par Eddy PRÉVOT demeurant 1 rue du moulin du haut 51110 WARMERVILLE  
Le dépôt légal sera effectué au registre du commerce et des sociétés de SEDAN.

Pour avis, le président.

M2605308

### DRHF SERVICES

Suite à l'annonce n° M2506824 parue le 04/07/2025, il convenait de lire : «Chalons en Champagne» aux lieu et place de «Reims».

Le président.

M2605276

### VENTE CESSON

### ATTRIBUTION D'APPORTS

### BOULANGERIE LES ATTIGNUS

### Avis de cession d'un fonds artisanal et de commerce

ACTE reçu par Me ANTOINE, Notaire à DOM LE MESNIL (08) du 08/04/2026, enregistré au SPFE ARDENNES, le 24/04/2026, sous les références 0804P01 2026N339.

CEDANT : M. Joël DEMISSY, boulanger-pâtissier, et Madame Sylvie HUYGHE, boulangère pâtissière, son épouse, demeurant à ATTIGNY (08), R.C.S. SEDAN (08) n° 442 990 156.

CESSIONNAIRE : SARL «LES ATTIGNUS» capital 30.000,00 €, siège ATTIGNY (08), 13 place Charlemagne, R.C.S. SEDAN (08) n° 100 883 800.

FONDS CEDE : «Boulangerie, pâtisserie, confiserie, chocolaterie, traiteur, salon de thé» connu sous le nom «BOULANGERIE LES ATTIGNUS», exploité à ATTIGNY (08), 13 place Charlemagne.

ENTREE EN JOUISSANCE : 08 avril 2026.

PRIX : 200.000,00 €, dont éléments incorporels : 140.000,00 € et matériel : 60.000,00 € ; Payé comptant par la comptabilité du notaire susnommé.

Oppositions : Au plus tard dans les 10 jours de la dernière en date des publications légales, en l'office notarial de Me J.-Y. ANTOINE, Notaire à DOM LE MESNIL (08), 92 Route Nationale, dans les formes et conditions prévues par l'article L141-14 du Code de commerce.

Pour unique insertion, Me ANTOINE.

M2605189



**Vetea GRIMOD**  
Ludivine MARCHAND  
8 avenue Gambetta - 08300 RETHEL

### AU PLAISIR DES DAMES/TALATA

### Cession de fonds de commerce

Suivant acte reçu par Maître Vetea GRIMOD, notaire à RETHEL, le 28 avril 2026,

La SARL AU PLAISIR DES DAMES, à RETHEL (08300) 1 rue Marie Feuillet, RCS Sedan n° 420 260 333.

A cédé à Madame Fara Romina TALATA, à ROZOY SUR SERRE (02360) 99 rue Beauvillers, née à SAMBAVA (MADAGASCAR), divorcée.

Un fonds de commerce de mercerie, bonneterie (commerce de détail), lingerie, encadrement et retouches exploité à RETHEL (08300) 1 rue Marie Feuillet, ayant pour nom commercial AU PLAISIR DES DAMES, RCS Sedan n° 420 260 333.

Propriété-Jouissance : 28/04/2026.

Prix de cession : 18.000,00 €.

Les oppositions, s'il y a lieu, seront reçues en la forme légale dans les dix jours de la dernière en date des insertions prévues par la loi, en l'office notarial de Me GRIMOD où domicile a été élu à cet effet.

Pour insertion : Le notaire.

M2605294

### ANNONCES LEGALES

PENSEZ À PAYER PAR VIREMENT  
OU PAR CARTE BANCAIRE  
À DISTANCE EN TOUTE SÉCURITÉ

03.26.40.21.31

### POURSUITE D'ACTIVITE

### CHOPIN

Société à responsabilité limitée au capital de 5.000 Euros  
Siège social :  
3 place de la Halle  
08430 POIX TERRON  
841 989 569 R.C.S. Sedan

Aux termes d'une délibération en date du 25 mars 2026, l'assemblée générale extraordinaire des associés, statuant en application de l'article L. 223-42 du Code de commerce, a décidé qu'il n'y avait pas lieu à dissolution de la société.

Pour avis : La gérance.

M2605046

### DISSOLUTION

### DE SOCIETE

### ROCHES OU CALCAIRE CONCASSE

Société par actions simplifiée au capital de 400.020 Euros  
Siège social :  
Le Bout de la Ginve  
08140 POURU AUX BOIS  
R.C.S. Sedan 453 228 561

Aux termes d'une délibération en date du 17/04/2026, la collectivité des associés a décidé la dissolution anticipée de la société à compter du même jour, et sa mise en liquidation amiable sous le régime conventionnel en conformité des dispositions statutaires et des articles L. 237-1 à L. 237-13 du Code de commerce, pour cause de cession de fonds de commerce.

Elle a nommé comme liquidateur M. Henri GODET, demeurant à (08140) DOUZY, Voye de Brevilly, et lui a conféré les pouvoirs les plus étendus pour terminer les opérations sociales en cours, réaliser l'actif, acquitter le passif.

Le siège de la liquidation est fixé à (08140) DOUZY, Voye de Brevilly. C'est à cette adresse que la correspondance devra être envoyée et que les actes et documents concernant la liquidation devront être notifiés.

Le dépôt des actes et pièces relatifs à la liquidation sera effectué au greffe du tribunal de commerce de SEDAN.

Le liquidateur.

M2604629

### SCI «LCV»

Société civile Immobilière  
Au capital social de 1.000 Euros  
9 rue de la Couture  
08360 CHATEAU PORCIEN  
891 593 543 RCS Sedan

### Avis de dissolution anticipée et de liquidation

Par AGE du 30/04/2026, les associés ont décidé de dissoudre par anticipation la société et d'ouvrir une période de liquidation.

M. Visentin Christophe demeurant 9 rue de la Couture à CHATEAU PORCIEN (08) a reçu tous pouvoirs en qualité de liquidateur afin de procéder aux opérations de liquidation. Le siège de la liquidation reste fixé au siège social.

Le liquidateur.

M2605094

### EARL MORHAIN

au capital de 30 000 euros  
518.012.596 RCS SEDAN  
1 rue Principale  
Lieu dit Ribeaupville  
08220 ROCQUIGNY

### Avis de dissolution

Par AGE en date du 22/04/2026, l'associé unique de l'EARL MORHAIN a décidé de dissoudre par anticipation la société à effet du 30/04/2026 et sa mise en liquidation amiable. Monsieur Cyrille MORHAIN demeurant 1 rue Principale, Lieu dit Ribeaupville à ROCQUIGNY (08220) a reçu tous pouvoirs en qualité de liquidateur afin de procéder aux opérations de liquidation. Le siège de la liquidation reste fixé au siège actuel de la société.

Pour avis : Le liquidateur

M2605339

## Toutes les annonces légales de votre département sur matot-braine.fr

## Ardennes / Aube

CLOTURE  
DE LIQUIDATION

## LMC TRANSPORT

Société par actions simplifiée en liquidation  
Au capital de 9 000 euros  
Siège social :  
14 rue Lucien Hubert  
08390 BAIRON ET SES ENVIRONS  
Siège de liquidation :  
14 rue Lucien Hubert  
08390 BAIRON ET SES ENVIRONS  
832 463 145 RCS SEDAN

Aux termes d'une décision en date du 31 décembre 2025 au siège de la liquidation, l'Associé Unique, après avoir entendu le rapport du liquidateur, a approuvé le compte définitif de liquidation, déchargé Monsieur Ludovic CERIANI, demeurant 14 rue Lucien Hubert, 08390 BAIRON ET SES ENVIRONS, de son mandat de liquidateur, lui a donné quitus de sa gestion et prononcé la clôture de la liquidation.

Les comptes de liquidation sont déposés au greffe du tribunal de commerce de SEDAN, en annexe au Registre du commerce et des sociétés et la Société sera radiée dudit registre.

Pour avis Le Liquidateur

M2603862

**Octav**  
Société d'Avocats  
8 rue Camille Lenoir - 51100 REIMS

## BATI TECHNIC

Société à responsabilité limitée au capital de 7.622,45 Euros  
Société en liquidation  
Siège social :  
66 avenue Charles De Gaulle  
08200 BALAN  
Siège de liquidation :  
76 bis avenue Charles de Gaulle  
Les Jardins de Balan, Bâtiment A  
08200 BALAN  
316 777 382 R.C.S. Sedan

## Clôture de liquidation

Aux termes d'une décision en date du 18/04/2026, l'associé unique a approuvé le compte définitif de liquidation, déchargé Monsieur Olivier GROSDÉMANGE, demeurant 76 bis avenue Charles de Gaulle, Les Jardins de Balan, Bâtiment A - 08200 BALAN, de son mandat de liquidateur, donné à ce dernier quitus de sa gestion et constaté la clôture de la liquidation à compter du jour de ladite assemblée.

Les comptes de liquidation seront déposés au greffe du tribunal de commerce de SEDAN en annexe au Registre du Commerce et des Sociétés et la société sera radiée dudit registre.

Pour avis.

M2605141

**HMC**  
Expertise Comptable

## APMS 08

Société à Responsabilité Limitée en liquidation  
Au capital de 7 500 euros  
Siège social : 5 rue Henri Dunant  
08140 BAZEILLES  
Siège de liquidation :  
5 rue Henri Dunant  
08140 BAZEILLES  
808 256 762 RCS SEDAN

L'Assemblée Générale réunie le 25 mars 2026 au siège social a approuvé le compte définitif de liquidation, déchargé Monsieur Luc TORRES, demeurant 30 avenue Charles de Gaulle 08000 CHARLEVILLE-MÉZIÈRES (08000) de son mandat de liquidateur, donné à ce dernier quitus de sa gestion et constaté la clôture de la liquidation à compter du 31 décembre 2025.

Les comptes de liquidation seront déposés au greffe du Tribunal de Commerce de SEDAN, en annexe au Registre du commerce et des sociétés et la société sera radiée dudit registre.

Pour avis : Le liquidateur.

M2605201

## Vétérinaire

Amélie  
DELVAUX

Société d'Exercice Libéral à Responsabilité Limitée  
En cours de liquidation  
au Capital Social de 34.000 Euros  
Siège Social :  
9 rue du Calvaire  
08410 BOULZICOURT  
RCS Sedan 892 451 337

Avis de clôture de  
liquidation

Suivant décisions en date du 30 Novembre 2025, l'associé unique, liquidateur : - a approuvé les comptes définitifs de la liquidation arrêtés au 30 Novembre 2025, - a donné quitus au liquidateur et déchargé de son mandat, - et a constaté la clôture de la liquidation. Les comptes de liquidation seront déposés au Greffe du Tribunal de Commerce de SEDAN.

Le Liquidateur.

M2605190

## CHANGEMENT DE

## REGIME MATRIMONIAL

Office Notarial  
**GAMBETTA**

Vetea GRIMOD  
Ludivine MARCHAND  
8 avenue Gambetta - 08300 RETHEL

## LANDRIN - HODIER

Changement  
de régime matrimonial

Suivant acte reçu par Maître Vetea GRIMOD, notaire à RETHEL le 18 avril 2026, a été conclu le changement de régime matrimonial portant adoption de la séparation de biens entre :

Monsieur Jonathan Michel Christian LANDRIN, et Madame Lauriane Marie HODIER, demeurant ensemble à LAUNOIS SUR VENCE (08430) 32 rue de Pierrepont.

Monsieur est né à SEDAN (08200) le 14 mai 1990.

Madame est née à VILLERS-SEMEUSE (08000) le 28 mars 1989.

Mariés à la mairie de BLAGNY (08110) le 22 juin 2013 sous le régime de la communauté d'acquêts à défaut de contrat de mariage préalable.

Les oppositions des créanciers à ce changement seront à adresser dans les trois mois de la présente insertion, en l'office notarial où domicile a été élu à cet effet.

Pour insertion :  
Le notaire.

M2605295

## SUCCESSION

## VACANTE

## SUCCESSION VACANTE

Par décision du TJ de CHARLEVILLE-MÉZIÈRES en date du 04/02/2026 la Directrice départementale des Finances publiques de la Somme, 22 RUE DE L AMIRAL COURBET 80000 Amiens, a été nommée curatrice / curateur de la succession vacante de M. MARTIN Michel décédé le 01/01/2022. Réf. 0808162832. Les créanciers doivent déclarer leur créance par lettre recommandée avec AR.  
M2605243

## SUCCESSION VACANTE

La Directrice départementale des Finances publiques de la Somme, 22 RUE DE L AMIRAL COURBET 80000 Amiens, curatrice/curateur de la succession de M. GENET Jean-Louis décédé le 24/05/2025 a établi l'inventaire et le projet de règlement du passif. Réf. 0808160810.  
M2605244

## SUCCESSION VACANTE

La Directrice départementale des Finances publiques de la Somme, 22 RUE DE L AMIRAL COURBET 80000 Amiens, curatrice/curateur de la succession de M. MELIN Alain décédé le 28/05/2025 a établi l'inventaire, le projet de règlement du passif et le compte rendu de la succession qui sera adressé ultérieurement au T.J. Réf. 0808163828.  
M2605245

## SUCCESSION VACANTE

La Directrice départementale des Finances publiques de la Somme, 22 RUE DE L AMIRAL COURBET 80000 Amiens, curatrice/curateur de la succession de M. JACQUEMIN Michel décédé le 04/07/2023 a établi l'inventaire, le projet de règlement du passif et le compte rendu de la succession qui sera adressé ultérieurement au T.J. Réf. 0808122155.  
M2605246

## Aube

## CONSTITUTION

## DE SOCIETE

## B.A.D.A.S

Société civile immobilière au capital de 100 Euros  
Siège social :  
12 Place de la Halle - 10240 POUGY

## Avis de constitution

Aux termes d'un acte sous signature privée en date à POUGY du 02 avril 2026, il a été constitué une société présentant les caractéristiques suivantes :

Forme sociale : Société civile immobilière  
Dénomination sociale : B.A.D.A.S  
Siège social : 12 Place de la Halle, 10240 POUGY  
Objet social :

- la propriété et la gestion, à titre civil, de tous les biens mobiliers et immobiliers et plus particulièrement de toute participation dans toutes sociétés et de tous autres biens meubles et immeubles, à quelque endroit qu'ils se trouvent situés.

- l'acquisition, la prise à bail, la location-vente, la propriété ou la copropriété de terrains, d'immeubles construits ou en cours de construction ou à rénover, de tous autres biens immeubles et de tous biens meubles.

- la construction sur les terrains dont la société est, ou pourrait devenir propriétaire ou locataire, d'immeubles collectifs ou individuels à usage d'habitation, commercial, industriel, professionnel ou mixte.

- la réfection, la rénovation, la réhabilitation d'immeubles anciens, ainsi que la réalisation de tous travaux de transformation, amélioration, installations nouvelles conformément à leur destination.

- l'administration, la mise en valeur et l'exploitation par bail ou autrement des biens sociaux.

- l'obtention de toutes ouvertures de crédits, prêts et facilités de caisse avec ou sans garantie hypothécaire, destinés au financement des acquisitions ou au paiement des coût d'aménagement, de réfection ou autres à faire dans les immeubles de la société,

- toutes opérations destinées à la réalisation de l'objet social, notamment en facilitant le recours au crédit dont certains associés pourraient avoir besoin pour se libérer envers la société des sommes dont ils seraient débiteurs, à raison de l'exécution des travaux de construction respectivement de la réalisation de l'objet social et ce, par voie de caution hypothécaire.

Durée de la Société : 99 ans à compter de la date de l'immatriculation de la Société au Registre du commerce et des sociétés  
Capital social : 100 euros, constitué uniquement d'apports en numéraire

Gérance :  
Madame Séverine CHAMPIN demeurant 12 Place de la Halle, 10240 POUGY  
Monsieur Bruno CHAMPIN demeurant 12 Place de la Halle, 10240 POUGY

Clauses relatives aux cessions de parts : agrément requis dans tous les cas agrément des associés représentant au moins les trois-quarts des parts sociales

Immatriculation de la Société au Registre du commerce et des sociétés de TROYES.

Pour avis : La Gérance

M2604715

## AUBE N'BIKE

Par acte SSP du 20/04/2026, il a été constitué une SASU ayant les caractéristiques suivantes :

Dénomination : AUBE N'BIKE

Objet social : La société a pour objet en France et à l'étranger :- La réparation, l'entretien, la maintenance et le dépannage de cycles et de tous engins de mobilité douce, notamment de manière itinérante :- L'achat, la vente, la location et la commercialisation de cycles, accessoires, pièces détachées et équipements liés à la pratique du vélo et des mobilités douces ; - Toutes prestations de services, conseils, formation ou assistance dans le domaine de la mobilité douce ; - La rénovation, l'entretien et le traitement de surfaces de véhicules, notamment la rénovation de phares automobiles

Siège social : 25 RUE JEAN NEVEU 10800 Saint-Julien-les-Villas.  
Capital : 2000 €  
Durée : 99 ans

Président : M. BRION ARNAUD, demeurant 25 RUE JEAN NEVEU 10800 Saint-Julien-les-Villas

Admission aux assemblées et droits de votes : Le droit de vote attaché aux actions est proportionnel à la quotité de capital qu'elles représentent. Chaque action donne droit à une voix.

Clause d'agrément : La cession de titres de capital et de valeurs mobilières donnant accès au capital à un tiers à quelque titre que ce soit est soumise à l'agrément préalable de la collectivité des associés. Est dispensé d'agrément la cession de titre par l'associé unique.

Immatriculation au RCS de Troyes

M2605143

## SJFC

SOCIETE JURIDIQUE ET FISCALE  
DE CHAMPAGNE

3 rue Jean Mermoz  
51000 CHALONS EN CHAMPAGNE

## SJ INVEST

Société civile immobilière au capital de 1.000 Euros  
Siège social :  
12 chemin de la Rue  
10400 PLESSIS BARBUISE

## Avis de constitution

Aux termes d'un acte sous signature privée, en date à PLESSIS BARBUISE, du 1<sup>er</sup> avril 2026, il a été constitué une société présentant les caractéristiques suivantes :

FORME SOCIALE : Société civile immobilière.  
DÉNOMINATION SOCIALE : SJ INVEST.

SIÈGE SOCIAL : 12 chemin de la Rue à PLESSIS BARBUISE (10400).

OBJET SOCIAL :  
- L'acquisition de tous biens et droits immobiliers ;

- La gestion et l'administration de tous biens immobiliers dont la société pourrait devenir propriétaire, sous quelque forme que ce soit, et en particulier, la location en meublé desdits biens ;

- L'emprunt de tous les fonds nécessaires à la réalisation de ces objets ;

- La constitution de toutes sûretés réelles ;

- Eventuellement et exceptionnellement l'aliénation du ou des immeubles devenus inutiles à la société, au moyen de vente, échange ou apport en société.

DURÉE DE LA SOCIÉTÉ : 99 ans à compter de la date de l'immatriculation de la société au Registre du Commerce et des Sociétés.

CAPITAL SOCIAL : 1.000 €.  
PRÉSIDENT : Monsieur Jérémie SIMONNET, demeurant 12 chemin de la Rue à PLESSIS BARBUISE (10400).

Immatriculation de la société au Registre du Commerce et des Sociétés de TROYES.

Pour avis : Le gérant.

M2605147

## SCRIB 10

Rectificatif de l'annonce n° M2604578 parue le 22 avril 2026 dans le journal Matot Braine.

Il fallait lire «5.000 €» au lieu de «10.000 €».

M2605163

**baillot**  
& ASSOCIÉS  
CABINET D'EXPERTISE COMPTABLE

155 avenue d'Echenilly  
10120 SAINT ANDRE LES VERGERS  
Tél. : 03.25.45.10.69

## DM INVEST

## Avis de constitution

Aux termes d'un ASSP en date du 28/04/2026, il a été constitué une EURL ayant les caractéristiques suivantes :

Dénomination sociale : DM INVEST

Objet social : L'activité de holding animatrice : prise de participation directe ou indirecte dans toutes sociétés et tous groupements ; animation, organisation et financement des sociétés qu'elle contrôle exclusivement ou conjointement ou sur lesquelles elle exerce une influence notable, en participant à la définition de leurs objectifs et de leur politique économique ; coordination et contrôle, notamment budgétaire et financier, du groupe ainsi formé ; exécution au sein du groupe de services spécifiques administratifs, comptables, juridiques, financiers et immobiliers ; Toutes opérations se rattachant directement ou indirectement à ce qui précède et susceptibles d'en favoriser l'extension ou le développement ; Charpente, couverture, zinguerie, négoce de matériaux.

Siège social : 15 Rue Jules Moch, 10120 SAINT ANDRE LES VERGERS  
Capital : 56 100 €  
Durée : 99 ans à compter de son immatriculation au RCS de TROYES

Gérance : M. SOARES DE MATOS Sebastiao 15 rue Jules Moch 10120 SAINT ANDRE LES VERGERS

M2605207

## MEDPRO

Société civile immobilière au capital de 100 Euros  
Siège social :  
4 Rue du Maréchal Valée  
10500 BRIENNE LE CHATEAU

## Avis de constitution

Aux termes d'un acte sous signature privée en date à BRIENNE LE CHATEAU du 13 avril 2026, il a été constitué une société présentant les caractéristiques suivantes :

Forme sociale : Société civile immobilière  
Dénomination sociale : MEDPRO  
Siège social : 4 Rue du Maréchal Valée, 10500 BRIENNE LE CHATEAU

Objet social : la propriété et la gestion, à titre civil, de tous les biens mobiliers et immobiliers et plus particulièrement de toute participation dans toutes sociétés et de tous autres biens meubles et immeubles, à quelque endroit qu'ils se trouvent situés.

- l'acquisition, la prise à bail, la location-vente, la propriété ou la copropriété de terrains, d'immeubles construits ou en cours de construction ou à rénover, de tous autres biens immeubles et de tous biens meubles.

- la construction sur les terrains dont la société est, ou pourrait devenir propriétaire ou locataire, d'immeubles collectifs ou individuels à usage d'habitation, commercial, industriel, professionnel ou mixte.

- la réfection, la rénovation, la réhabilitation d'immeubles anciens, ainsi que la réalisation de tous travaux de transformation, amélioration, installations nouvelles conformément à leur destination.

- l'administration, la mise en valeur et l'exploitation par bail ou autrement des biens sociaux.

- l'obtention de toutes ouvertures de crédits, prêts et facilités de caisse avec ou sans garantie hypothécaire, destinés au financement des acquisitions ou au paiement des coût d'aménagement, de réfection ou autres à faire dans les immeubles de la société,

- toutes opérations destinées à la réalisation de l'objet social, notamment en facilitant le recours au crédit dont certains associés pourraient avoir besoin pour se libérer envers la société des sommes dont ils seraient débiteurs, à raison de l'exécution des travaux de construction respectivement de la réalisation de l'objet social et ce, par voie de caution hypothécaire.

- et plus généralement, toutes opérations quelconques de caractère financier, mobilier ou immobilier se rattachant directement ou indirectement à cet objet,

ou susceptibles d'en faciliter la réalisation, à la condition qu'elles ne puissent porter atteinte au caractère civil de l'activité sociale.

- éventuellement et exceptionnellement l'aliénation du ou des immeubles devenus inutiles à la Société, au moyen de vente, échange ou apport en société, et généralement toutes opérations quelconques pouvant se rattacher directement ou indirectement à l'objet ci-dessus défini, pourvu que ces opérations ne modifient pas le caractère civil de la Société.

Durée de la Société : 99 ans à compter de la date de l'immatriculation de la Société au Registre du commerce et des sociétés

Capital social : 100 euros, constitué uniquement d'apports en numéraire  
Gérance : Madame Isabelle MARCHAND, demeurant 4 RUE MARECHAL VALEE, 10500 BRIENNE LE CHATEAU

Clauses relatives aux cessions de parts : agrément requis dans tous les cas agrément des associés représentant au moins les trois-quarts des parts sociales

Immatriculation de la Société au Registre du commerce et des sociétés de TROYES.

Pour avis : La Gérance.

M2604872

ou susceptibles d'en faciliter la réalisation, à la condition qu'elles ne puissent porter atteinte au caractère civil de l'activité sociale.

- éventuellement et exceptionnellement l'aliénation du ou des immeubles devenus inutiles à la Société, au moyen de vente, échange ou apport en société, et généralement toutes opérations quelconques pouvant se rattacher directement ou indirectement à l'objet ci-dessus défini, pourvu que ces opérations ne modifient pas le caractère civil de la Société.

Durée de la Société : 99 ans à compter de la date de l'immatriculation de la Société au Registre du commerce et des sociétés

Capital social : 100 euros, constitué uniquement d'apports en numéraire

Gérance : Madame Isabelle MARCHAND, demeurant 4 RUE MARECHAL VALEE, 10500 BRIENNE LE CHATEAU

Clauses relatives aux cessions de parts : agrément requis dans tous les cas agrément des associés représentant au moins les trois-quarts des parts sociales

Immatriculation de la Société au Registre du commerce et des sociétés de TROYES.

Pour avis : La Gérance.

M2604872

**baillot**  
& ASSOCIÉS  
CABINET D'EXPERTISE COMPTABLE

155 avenue d'Echenilly  
10120 SAINT ANDRE LES VERGERS  
Tél. : 03.25.45.10.69

## BE INVEST

## Avis de constitution

Aux termes d'un ASSP en date du 28/04/2026, il a été constitué une EURL ayant les caractéristiques suivantes :

Dénomination sociale : BE INVEST

Objet social : L'activité de holding animatrice : prise de participation directe ou indirecte dans toutes sociétés et tous groupements ; animation, organisation et financement des sociétés qu'elle contrôle exclusivement ou conjointement ou sur lesquelles elle exerce une influence notable, en participant à la définition de leurs objectifs et de leur politique économique ; coordination et contrôle, notamment budgétaire et financier, du groupe ainsi formé ; exécution au sein du groupe de services spécifiques administratifs, comptables, juridiques, financiers et immobiliers ; Toutes opérations se rattachant directement ou indirectement à ce qui précède et susceptibles d'en favoriser l'extension ou le développement ; Charpente, couverture, zinguerie, négoce de matériaux.

Siège social : 45 rue Saint-Savinien, 10280 RILLY STE SYRE  
Capital : 53 900 €  
Durée : 99 ans à compter de son immatriculation au RCS de TROYES

Gérance : M. BELLEGANT Eddy 45 rue Saint-Savinien 10280 RILLY STE SYRE

M2605214

## LES TONNELLES

Aux termes d'un acte sous signature privée en date à CRENEY PRES TROYES (10) du 15/04/2026 il a été constitué une société présentant les caractéristiques suivantes :

Forme sociale : Société civile immobilière.  
Dénomination sociale : LES TONNELLES.

Capital social : 1 000,00 €, constitué uniquement d'apports en numéraire.

Siège social : 26 Bis Rue de l'Aulne 10150 CRENEY PRES TROYES.

Objet social : L'acquisition, la propriété, la mise en valeur, la transformation, la construction, l'aménagement, l'administration, la gestion et l'exploitation par bail commercial ou d'habitation, location ou autrement de tous immeubles et de tous biens et droits immobiliers, de tous droits et biens pouvant constituer l'accessoire, l'annexe ou le complément des biens et droits immobiliers en question.

Durée : 99 ans à compter de la date de l'immatriculation de la Société au Registre du commerce et des sociétés.

Gérance : M<sup>me</sup> Marlène LECHEVALIER - ROLLET demeurant 18 Rue Victor Hugo 10230 MAILLY LE CAMP.

Clauses relatives aux cessions de parts : Agrément requis pour les tiers sauf pour les cessions consenties à des associés. Agrément obtenu par un ou plusieurs associés représentant la majorité absolue des parts sociales ayant le droit de vote.

La Société sera immatriculée au RCS de TROYES.

Pour avis, la Gérance.

M2604813

## Toutes les annonces légales de votre département sur matot-braine.fr

## Aube

## TERRES EQUINES

## Avis de constitution

Aux termes d'un acte sous signature privée en date à PINEY du 27/04/2026, il a été constitué une société présentant les caractéristiques suivantes :

Forme : Société par actions simplifiée  
Dénomination : TERRES EQUINES  
Siège : 21 route des Lacs - VILLIERS LE BRULE - 10220 PINEY

Durée : 99 ans à compter de son immatriculation au Registre du commerce et des sociétés

Capital : 300 euros  
Objet : L'accueil, l'hébergement, l'entretien et la garde de chevaux, poneys et autres équidés appartenant à des tiers. Mise à disposition d'infrastructures équestres pour cavaliers et leurs chevaux, comprenant notamment sellerie, carrière, manège. La fourniture de soins aux équidés, incluant l'alimentation par fourrage, le nettoyage, l'entretien de l'espace de vie des équidés, le suivi du bien-être, les soins vétérinaires de base, le toilettage et tout service connexe se rapportant directement ou indirectement à la santé et au confort des équidés. La vente de produits et prestations de services se rapportant directement ou indirectement à l'activité équine, notamment alimentation, matériel, sellerie, équipement, produits de soins, cours, activités pédagogiques et toute autre prestation liée à l'entretien, l'éducation ou le bien-être des équidés. Et plus généralement, toutes opérations commerciales, industrielles, financières, mobilières ou immobilières se rapportant directement ou indirectement à l'activité équine, y compris toute activité annexe ou connexe, permettant à la société d'élargir ou de diversifier ses services et produits en lien avec son objet social.

Exercice du droit de vote : Tout associé peut participer aux décisions collectives sur justification de son identité et de l'inscription en compte de ses actions au jour de la décision collective.

Sous réserve des dispositions légales, chaque associé dispose d'autant de voix qu'il possède ou représente d'actions.

Président : Nathalie NEVEU demeurant 21 rue de Piney 10220 GERAUDOT  
Directeurs généraux : Sandrine MASSON demeurant 21 rue de Piney 10220 GERAUDOT

Marjorie CROISSANT demeurant 17 rue de Brienne 10140 VENDEUVRE SUR BARSE  
La Société sera immatriculée au Registre du commerce et des sociétés de TROYES.  
Pour avis. Le Président.

M2605306



39 Rue Paul Dubois - 10000 TROYES  
Tél. : 03.25.71.46.30

## SCI CŒUR BATI

## Avis de constitution

Suivant acte ssp en date à TROYES (10000) du 21/04/2026, il a été constituée une société présentant les caractéristiques suivantes :

Forme : SCI  
Objet : L'acquisition, l'administration, la gestion par location ou autrement et la vente (exceptionnelle) de tous immeubles et biens immobiliers, bâtis ou non bâtis, ainsi que de tous biens et droits pouvant constituer l'accessoire, l'annexe ou le complément des biens et droits immobiliers en question. Toutes opérations financières, mobilières ou immobilières se rattachant directement ou indirectement à cet objet et susceptibles d'en favoriser la réalisation, à condition toutefois d'en respecter le caractère civil.

Dénomination : SCI CŒUR BATI  
Siège social : 59, rue Turenne 10000 TROYES

Durée : 99 années à compter de son immatriculation au RCS  
Capital social : 10 000 €  
Gérant : Monsieur Douglas DEMERCASTEL, demeurant 61, rue Turenne 10000 TROYES

Cession de parts : Les parts sociales sont librement cessibles entre associés. Elles ne peuvent être cédées, à titre onéreux ou à titre gratuit, à un cessionnaire n'ayant déjà la qualité d'associé, et quel que soit son degré de parenté avec le cédant, qu'après agrément de la majorité des associés représentant au moins la moitié des parts sociales.

La société sera immatriculée au RCS de TROYES.

Pour avis.

M2605336

## MODIFICATION

## DE STATUTS



155 avenue d'Echenilly  
10120 SAINT ANDRE LES VERGERS  
Tél. : 03.25.45.10.69

## ATELIER DE BRODERIE ET IMPRESSION SUR TEXTILES

EURL au capital de 7 622,45 €  
Siège social :  
1 Avenue Maréchal Foch  
10300 SAINTE SAVINE  
RCS de TROYES n°314 694 282

## Avis de transformation

En date du 27/02/2026, l'associé unique a décidé de transformer la société en Société par Actions Simplifiée à associé unique, sans création d'un être moral nouveau, à compter du 01/03/2026 et a nommé en qualité de président M. COFFEN Frédéric, demeurant 27 rue d'Antony 87000 LIMOGES.

Du fait de la transformation, il est mis fin aux fonctions de la gérance.

Accès aux assemblées et votes : Tout associé a le droit de participer aux décisions collectives, personnellement ou par mandataire, quel que soit le nombre d'actions qu'il possède. Il doit justifier de son identité et de l'inscription en compte de ses actions au jour de la décision collective.

Transmission des actions : Les cessions ou transmissions, sous quelque forme que ce soit, des actions détenues par l'associé unique sont libres.  
Mention : RCS de TROYES. M2602650



28 boulevard du 14 Juillet  
10000 TROYES

## OBS FINANCES

Société par actions simplifiée  
Au capital de 42 000 €  
Siège social :  
12 rue Alexandre Yersin  
ZA COULMET  
10450 BREVIANDES  
490 598 380 RCS TROYES

Le 16/04/2026, l'associé unique a transféré le siège social du 12 rue Alexandre Yersin ZA Coulmét (10450) BREVIANDES au 24 rue des Acacias (10390) VERRIERES et a modifié la dénomination sociale de la société qui est désormais DYBIGEST. Les statuts ont été modifiés en conséquence.  
M2605142

## PETIT BATEAU

Société par actions simplifiée à associé unique  
au capital de 17.888.710 €  
Siège social :  
15 rue du Lieutenant Pierre Murard  
10000 TROYES  
542 880 125 R.C.S. Troyes

Suivant procès-verbal en date du 22 avril 2026, l'associé unique a décidé de nommer M. Stylianos EFSTATHIOU, demeurant Demetraki Christodoulou 9, Georgios Court, Flat 101 - 3080 LIMASSOL (Chypre), à compter du 22 avril 2026, en remplacement de M. Alexandre RUBIN, démissionnaire au 22 avril 2026.

Mention sera portée au R.C.S. de TROYES.

M2605107

## SOCIETE NOUVELLE LA MAILLE SOUPLE

Société par actions simplifiée à associé unique  
au capital de 5.113.440 €  
Siège social :  
15 Rue du Lieutenant Pierre Murard  
10000 TROYES  
305 291 346 R.C.S. Troyes

Suivant procès-verbal en date du 22 avril 2026, l'associé unique a décidé de nommer M. Stylianos EFSTATHIOU, demeurant Demetraki Christodoulou 9 - Georgios Court - Flat 101 - 3080 LIMASSOL (Chypre), à compter du 22 avril 2026, en remplacement de M. Jean -Christophe SELLES, démissionnaire au 22 avril 2026.

Mention sera portée au RCS de Troyes.

Le président.

M2605136

## INDRA &amp; CIE

Sigle : DEVAL  
Société par actions simplifiée à associé unique  
au capital de 7.622,45 €  
Siège social :  
15 Rue du Lieutenant Pierre Murard  
10000 TROYES  
702 043 407 R.C.S. Troyes

Suivant procès-verbal en date du 22 avril 2026, l'associé unique a décidé de nommer M. Stylianos EFSTATHIOU, demeurant Demetraki Christodoulou 9 - Georgios Court - Flat 101 - 3080 LIMASSOL (Chypre), à compter du 22 avril 2026, en remplacement de M. Jean -Christophe SELLES, démissionnaire au 22 avril 2026.

Mention sera portée au RCS de Troyes.

Le président.

M2605138

## VERNET

Société par actions simplifiée  
au capital de 83.820 €  
Siège social :  
15 Rue du Lieutenant Pierre Murard  
10000 TROYES  
642 002 919 R.C.S. Troyes

Suivant procès-verbal en date du 22 avril 2026, l'associé unique a décidé de nommer M. Stylianos EFSTATHIOU, demeurant Demetraki Christodoulou 9 - Georgios Court - Flat 101 - 3080 LIMASSOL (Chypre), à compter du 22 avril 2026, en remplacement de M. Jean -Christophe SELLES, démissionnaire au 22 avril 2026.

Mention sera portée au RCS de Troyes.

Le président.

M2605139

## LS-A

SAS au capital de 4 000 €  
Siège social : 2 Boulevard Carnot  
10000 TROYES  
RCS de TROYES n°850 255 977

## Transfert de siège

L'AGO du 16/01/2025 a décidé le transfert du siège social au 53 Rue de la Paix, 10000 TROYES à compter du 01/02/2026.

Mention : RCS de TROYES  
Renaud BERTHIER

M2605198

## GFA DE MATHONVAU

Groupement foncier agricole société civile  
Capital social : 189.000 €  
Siège social :  
Etude de Me Joëlle Gillet-Draut  
notaire à BAR SUR SEINE (Aube)  
32 rue Victor Hugo.  
395297187 R.C.S. de Troyes.

## Transfert de siège social

Aux termes de l'AGE en date du 25 avril 2026, les associés ont décidé, à compter du 25 avril 2026, de transférer le siège social en l'étude de Maître Julien LAPIERRE, située 4E Faubourg de Champagne - 10110 BAR SUR SEINE.  
Mention sera portée au R.C.S. de TROYES.  
M2605219



## CONCEPTION REALISATION BETON PRET A L'EMPLOI

SAS au capital de 50 000 €  
Siège social : 46 AVENUE JOSEPH MARIE JACQUARD  
10100 ROMILLY SUR SEINE  
RCS de TROYES n°511 308 942

## Avis de modification

L'AGE du 31/03/2026 a décidé à compter du 31/03/2026 d'augmenter le capital social de 450 000 € par incorporation directe en numéraire en le portant de 50 000 € à 500 000 €.

Article 7 des statuts modifié en conséquence.

Modification au RCS de TROYES.

Le président

M2605233

## SCI DE VALESCURE

Société civile immobilière  
au capital de 59.480 €  
2 rue de l'Ardusson  
10100 SAINT MARTIN DE BOSSENAY  
R.C.S. Troyes 879 135 952

Par AGE en date du 03/04/2026, les associés ont pris acte de la démission de M. Laurent HAZOUARD et de M<sup>me</sup> Céline HAZOUARD de leur mandat de gérant et ont nommé en remplacement M. Jérôme HAZOUARD.

ANCIENNES MENTIONS :  
GÉRANTS : M. Laurent HAZOUARD et M<sup>me</sup> Céline HAZOUARD, demeurant 2 rue de l'Ardusson - 10100 SAINT MARTIN DE BOSSENAY et M<sup>me</sup> Ophélie HAZOUARD, demeurant 38 rue Louis Jacques Thénard - 10400 LA LOUPTIERE THENARD.  
NOUVELLES MENTIONS :  
GÉRANTS : M. Jérôme HAZOUARD, demeurant 17 bis rue de Chaillouet - 10100 SAINT MARTIN DE BOSSENAY et M<sup>me</sup> Ophélie HAZOUARD, demeurant 38 rue Louis Jacques Thénard - 10400 LA LOUPTIERE THENARD.  
Modification au Registre du Commerce et des Sociétés de TROYES.  
Pour insertion, la gérance.

M2605302

## Société CORTIN ANCELIN

Société civile d'exploitation agricole  
au capital de 78.990,00 €  
Siège social : PAYNS (10600)  
63 rue Hugues de Payns  
R.C.S. Troyes 350 298 980

## Réduction du capital

Afin de faciliter la liquidation de la société, le liquidateur de la société, en accord avec l'ensemble des associés, a décidé, suivant acte reçu par Me Bertrand SMAGGHE, Notaire à TROYES, le 10 avril 2026, de réduire le capital social en le portant de 78.990,00 € à 64.920,00 € par l'annulation de 938 parts sociales de 15 € chacune, en contrepartie de l'attribution à certains associés de biens sociaux.

Attribution des biens suivants à M<sup>me</sup> Jeanine LACAILLE née CHEVALIER et Monsieur Gérard LACAILLE, pour moitié chacun, en contrepartie de l'annulation de 469 de leurs parts chacun :  
- A PAYNS (10600) :  
Bas des Marnes, parcelle section ZC n° 26, pour 02ha 75a 30ca ;  
Bas des Marnes, parcelle section ZC n° 27, pour 00ha 49a 00ca ;  
Bas des Marnes, parcelle section ZC n° 28, pour 00ha 09a 50ca ;  
Bas des Marnes, parcelle section ZC n° 152, pour 00ha 46a 76ca ;  
Bas des Marnes, parcelle section ZC n° 153, pour 1ha 52a 42ca ;  
Haut des Marnes, parcelle section ZC n° 171, pour 01ha 39a 29ca ;  
- A CRENEY PRES TROYES (10150), un hangar construit sur le parcelle Les Plants Monsieur, section ZR n°37.

Les statuts sont modifiés en conséquence.

Mention sera portée au R.C.S. de TROYES.

M2605082



## QUALIFRAIS

Société par actions simplifiée  
Au capital de 40.000 €  
12 Rue de la Gare  
10600 BARBEREY SAINT SULPICE  
RCS Troyes 501 774 194

## Avis de modification

Par PV du 29/04/26, il a été pris acte de la démission de M. Francis DAUBRE en qualité de président à compter du 29/04/26 et décidé de le remplacer par M. Mathieu NOUVELLON, né le 6/03/1989 à SAINT-JEAN-DE-BRAYE (45), demeurant 1 Chemin de la Croix Guillaume 10600 PAYNS pour une durée indéterminée à compter du 29/04/26, et il a été pris acte de la démission de M. Christophe DAUBRE en qualité de directeur général à compter du 29/04/26 et décidé de le remplacer par M. Pierre BERGERAT, né le 2/03/1985 à TROYES (10), demeurant 24 Chemin du Château d'Eau 10600 PAYNS pour une durée indéterminée à compter du 29/04/26.

Mention sera faite au RCS de TROYES

Pour avis, le président.

M2605252

## DE ZUTTER

Aux termes de décisions en date du 26/03/2026, l'Associée unique de la Société DE ZUTTER, SAS au capital de 150.000,00 € ayant son siège social situé 10 rue des Nozeaux 10600 BARBEREY SAINT SULPICE et immatriculée au RCS de TROYES sous le n°409 688 835, a décidé de transférer le siège social du 10 Rue des Nozeaux 10600 BARBEREY au 28 Impasse du Marraud 10600 BARBEREY SAINT SULPICE à compter du même jour, et de modifier en conséquence l'article 4 des statuts.

Pour avis, la Présidente.

M2605088

Etude de Maîtres  
Marie-Agnès  
VAN GOETSENHOVEN-SINEGRE  
et Elodie  
DEMONGEOT-COURTY  
Notaires associées  
à NOGENT SUR SEINE (Aube)  
1 rue des Moulins

## Société Civile Immobilière LE PARADIS

Siège social :  
28 avenue Edouard Herriot  
10000 TROYES  
Capital social 30.500,00 €  
Immatriculé au Registre du Commerce et des Sociétés de TROYES numéro  
441 278 397

Aux termes de l'assemblée générale extraordinaire du 7 octobre 2009 il a été pris la décision de transférer le siège social du 4 rue du champ Mouzard 10400 NOGENT SUR SEINE au 28 avenue Edouard Herriot 10000 TROYES et de nommer co-gérante Madame Annie POLLICAND, demeurant 28 avenue Edouard Herriot 10000 TROYES né à VIF (Isère) le 9 janvier 1949.

Les modifications statutaires seront publiées au registre du commerce et des sociétés de TROYES.

Pour avis : Le notaire.

M2605359

## POURSUITE D'ACTIVITE

## BONNEFOI IMMOBILIER

SASU au capital de 80.000 €  
Siège social :  
70 RUE MATTEOTI  
10100 ROMILLY SUR SEINE  
RCS 879 696 664 TROYES

L'associé unique a, en date du 18/04/2026, décidé qu'il n'y avait pas lieu à dissolution de la société, statuant en application de l'article L.225-248 du Code de commerce. Mention au RCS de TROYES  
M2604960



## SAS SCP

au capital de 1 000 Euros  
Siège social : 29 Rue Alsace Lorraine  
10420 LES NOES PRES TROYES  
RCS TROYES 491 351 243

La présidence

M2605304

## BIBLIOSERVICES

SARL au capital de 7 622,45 €  
Siège social : 6 chemin de la laiterie  
10100 SAINT MARTIN DE BOSSENAY  
RCS de TROYES n°414 098 145

## Avis de poursuite d'activité

L'AGE du 22/04/2026 a décidé qu'il n'y avait pas lieu à dissolution de la société bien que les capitaux propres soient inférieurs à la moitié du capital social.

Mention au RCS de TROYES.  
Mahaut d'Arras d'Haudrecy

M2605328

## CLOTURE

## DE LIQUIDATION



## TRINITE

SCI au capital de 1.000 €  
Siège social :  
134 bis rue de Preize - 10000  
TROYES  
820 014 462 RCS de Troyes

Aux termes de l'AGE en date du 31/12/2025 les associés ont approuvé les comptes de liquidation, donné quitus au liquidateur, M. PHILIPPE Pierre, demeurant 134 bis rue de Preize 10000 TROYES pour sa gestion et l'ont déchargé de son mandat, et constaté la clôture des opérations de liquidation à compter du même jour.

Les comptes de clôture seront déposés au greffe du tribunal de commerce de Troyes.

Radiation au RCS de TROYES.  
M2605259



Publiez votre annonce  
dès le lendemain  
SUR  
matot-braine.fr  
OU  
à la date de votre choix



## Toutes les annonces légales de votre département sur matot-braine.fr

### Aube / Aisne

#### SUCCESSION

#### VACANTE

#### SUCCESSION VACANTE

Le Directeur des Finances publiques de Bourgogne-Franche-Comté, 25 RUE DE LA BOUDRONNEE 21000 DIJON, curatrice/curateur de la succession de M. CAJARAVILLE PEREZ Jose décédé le 19/05/2025 a établi l'inventaire et le projet de règlement du passif. Réf. 0218160623. M2605247

#### CONVOCACTION

#### CRISTAL UNION

Société coopérative agricole à capital variable  
Route d'Arcis-sur-Aube  
10700 VILLETTE SUR AUBE  
421 343 369 RCS Troyes - N° Agrément 10520

#### Convocation des assemblées générales

Les associés de CRISTAL UNION sont convoqués :

EN ASSEMBLÉES GÉNÉRALES DE SECTION

- Section de Corbeilles-Nangis - mardi 19 mai 2026, 10 heures - La Salle Cauchoise 22 route d'Yvetot 76450 MONTARGIS

- Section Pithiviers-Toury - mercredi 20 mai 2026, 10 heures - Salle Polyvalente Guy Bonin 11 avenue du Général Leclerc 91670 ANGERVILLE

- Section de Sainte Émilie - jeudi 21 mai 2026, 10 heures - Théâtre du Jeu de Paume 9 place Émile Leturcq 80300 ALBERT

- Section de Fontaine-le-Dun - vendredi 22 mai 2026, 10 heures - La Salle Cauchoise 22 route d'Yvetot 76450 GRAINVILLE-LA-TEINTURIERE

- Section d'Arcis-sur-Aube - mardi 26 mai 2026, 10 heures - Salle Omnisport 10700 VILLETTE SUR AUBE

- Section de Sillery - mercredi 27 mai 2026, 10 heures - Le Capitole en Champagne 68 avenue du Président Roosevelt 51000 CHALONS-EN-CHAMPAGNE

- Section de Bazancourt - jeudi 28 mai 2026, 10 heures - CAVEAU CASTELNAU 9 rue Gosset 51100 REIMS

- Section d'Erstein - vendredi 29 mai 2026, 9 heures - Centre Sportif 50 rue de Wolfisheim 67205 OBERHAUSBERGEN  
Lesdits associés sont invités à participer à l'Assemblée Générale de leur Section pour être informés sur l'activité de la Section et de la Coopérative au cours de l'exercice clos le 31 janvier 2026 et discuter des questions portées à l'ordre du jour de l'Assemblée Générale Mixte Plénière, se prononcer sur le renouvellement des mandats des Conseillers de Section sortants et élire les délégués chargés de représenter leur Section à l'Assemblée Générale Mixte Plénière dont l'ordre du jour est :

À titre ordinaire :

1. Rapport du Conseil d'Administration aux Associés, intégrant l'information sur l'écart de prix visé par l'article L 521-3-1 III du Code rural et de la pêche maritime et le rapport sur la gestion de la Coopérative et du Groupe ;

2. Rapports des Commissaires aux comptes ;

3. Examen et approbation des comptes sociaux et des comptes consolidés de l'exercice clos le 31 janvier 2026 ;

4. Quitus aux administrateurs ;

5. Affectation à donner aux résultats ;

6. Ratification de la cooptation de deux administrateurs ;

7. Renouvellement de mandats d'administrateurs ;

8. Constatation de la variation du capital social au cours de l'exercice ;

9. Approbation des enveloppes pour les indemnités compensatrices de temps passé des administrateurs et des membres des conseils de Section et du budget formation des administrateurs ;

10. Approbation des conventions visées à l'article 25 des statuts de la Coopérative et à l'article L 529-1 du Code rural et de la pêche maritime ;

11. Affectation en réserve indisponible d'une quote-part des subventions d'investissement reçues de l'Union européenne, de l'État, de collectivités ou établissements publics ;

À titre extraordinaire :

12. Rapport du Conseil d'Administration aux Associés sur le projet de fusion par voie d'absorption de la société SUCRERIE DE NANGIS par CRISTAL UNION ;

13. Examen et approbation de la fusion par voie d'absorption de la société SUCRERIE DE NANGIS par CRISTAL UNION ; constatation et affectation du mali de fusion ;

14. Constatation de la réalisation de la fusion et de la dissolution simultanée, sans liquidation, de la société SUCRERIE DE NANGIS ;

À titre ordinaire et extraordinaire :

15. Pouvoirs en vue de l'accomplissement des formalités légales et réglementaires.

Les délégués désignés pour représenter leur Section sont convoqués :

EN ASSEMBLÉE GÉNÉRALE MIXTE PLÉNIÈRE de la Coopérative, laquelle se tiendra le : Jeudi 11 juin 2026 à 8 heures 30 Centre des Congrès de l'Aube - 2 rue Pierre Labonde 10026 TROYES (l'émargement débutera à 8 heures) et débitera sur l'ordre du jour susvisé.

Les associés ont la faculté de prendre connaissance, à partir du 15<sup>ème</sup> jour précédant la date de leur Assemblée de Section, de l'ensemble des documents prévus par la loi et les statuts (article 39 -1 alinéa 4), soit au siège social de leur Coopérative, soit dans l'Établissement de leur section. Sont également mis à la disposition des associés au siège social de leur Coopérative, un mois au moins avant l'Assemblée Générale Mixte Plénière, les documents prévus par l'article 57 des statuts.

Le Conseil d'Administration. M2605280

#### CROUY FDC

SAS au capital de 10.000 Euros  
Siège social :  
Zone Industrielle, Route de Paris  
14120 MONDEVILLE  
993 674 647 RCS CAEN

Décisions d'Associé du 01/04/2026 : Transfert du siège social au «Lieu-dit rue des Loups & Lieu-dit Rue des Pensées 02880 Crouy». Modification de l'article 4 des statuts en conséquence. Président : EXPAN U NORD-OUEST, SA à capital variable dont le siège social est situé 14 Avenue de la Côte de Nacre 14054 Caen Cedex 4 (442 155 107 RCS CAEN).  
Avis.  
M2605192

#### CONSTITUTION

#### DE SOCIETE



AVOCATS ASSOCIÉS

#### FM RENOV

#### Avis de constitution

Aux termes d'un ASSP en date du 26/04/2026, il a été constitué une SARL ayant les caractéristiques suivantes :

Dénomination sociale : FM RENOV

Objet social : Tous travaux de peinture en bâtiment, de vitrerie, de revêtement de sols et généralement tous travaux de rénovation du bâtiment et la construction.

Siège social : 21 bis rue Ehrard de Nazelle, Guignicourt, 02190 VILLENEUVE SUR AISNE

Capital : 1 000 €  
Durée : 99 ans à compter de son immatriculation au RCS de SAINT-QUENTIN

Gérance : M. MANSUY Florian 21 bis rue Ehrard de Nazelle, Guignicourt 02190 VILLENEUVE SUR AISNE  
M2605187

#### LPH

#### Avis de constitution

Aux termes d'un acte sous signature privée en date à JUVINCOURT ET DAMARY du 24/04/2026, il a été constitué une société présentant les caractéristiques suivantes :

Forme : Société par actions simplifiée

Dénomination : LPH

Siège : 3bis rue de Verdun 02190 JUVINCOURT ET DAMARY

Durée : 99 ans à compter de son immatriculation au Registre du commerce et des sociétés

Capital : 1 000 €

Objet : toutes activités d'une société dite «holding» ; la prise de participation directe ou indirecte dans toutes opérations industrielles ou commerciales quelconques, par voie de création de sociétés nouvelles, d'apport, de souscription ou d'achat de titres ou droits sociaux, de fusion, prises en gestion, association en participation ou autrement ; la gestion d'un portefeuille de titres de participation et/ou de placement ; la prestation de services au profit de toute société, dans les domaines administratifs, juridiques, comptables et financiers ; l'octroi de prêts et d'avances en compte courant à ses filiales.

Exercice du droit de vote : Tout associé peut participer aux décisions collectives sur justification de son identité et de l'inscription en compte de ses actions au jour de la décision collective. Sous réserve des dispositions légales, chaque associé dispose d'autant de voix qu'il possède ou représente d'actions.

Transmission des actions et agrément : La cession des actions est libre entre associés. La cession de titres de capital et de valeurs mobilières donnant accès au capital à un tiers à quelque titre que ce soit est soumise à l'agrément préalable de la collectivité des associés

Président : Monsieur Didier MATHIRON demeurant 3bis, rue de Verdun 02190 JUVINCOURT ET DAMARY

Directeur général : Madame Caroline MATHIRON demeurant 3bis, rue de Verdun 02190 JUVINCOURT ET DAMARY

La Société sera immatriculée au Registre du commerce et des sociétés de SAINT-QUENTIN.

M2605231

#### DISSOLUTION

#### DE SOCIETE



AVOCATS ASSOCIÉS

#### TRANSPORTS DIXIMUS

SAS au capital de 46 900 €  
Siège social : Rue de Soudan, Fontenelle-en-Brie  
02330 DHUYS ET MORIN EN BRIE  
RCS de SOISSONS n°328 858 832

#### Avis de dissolution

En date du 20/04/2026, l'associé unique a approuvé la dissolution anticipée de la société à compter du 20/04/2026. Elle a nommé pour une durée illimitée en qualité de liquidateur M. DIXIMUS Yan, demeurant 1 Château de Montmarcon 02330 MONTIGNY LES CONDE et a fixé le siège de la liquidation au siège social de la société.

C'est à cette adresse que la correspondance devra être envoyée et que les actes relatifs à la liquidation devront être notifiés.

Le dépôt des actes et des pièces relatifs à la liquidation sera effectué au greffe du Tribunal de commerce de SOISSONS.  
M2605054

#### CLOTURE

#### DE LIQUIDATION



FCN Saint-Quentin  
14, rue Jacques Lescot  
02100 Saint-Quentin  
Tel : 03 23 06 64 32

#### ELLAN CONSULTING

Forme : SAS société en liquidation  
Capital social : 1.000 Euros  
Siège social :  
5 rue Alexandre Dumas  
02590 ETRÉILLERS  
939 659 256 R.C.S. de Saint Quentin

#### Clôture de liquidation

Aux termes d'une décision en date du 13 avril 2026, l'associé unique a approuvé les comptes de liquidation, donné quitus au liquidateur Monsieur Fabien DELATTRE, demeurant 5 rue Alexandre Dumas - 02590 ETRÉILLERS et prononcé la clôture de liquidation de la société à compter du jour de ladite assemblée.

La société sera radiée du R.C.S. de SAINT-QUENTIN.

Le liquidateur. M2604894



FCN SAINT-DIZIER  
2, rue des Montants  
52100 SAINT-DIZIER  
Tel : 03 25 56 23 66

#### T.S.F

Forme : SCI société en liquidation  
Capital social : 1.000 Euros  
Siège social :  
20 Rue DACHERY  
02100 SAINT-QUENTIN  
537 792 988 RCS de Saint Quentin

#### Clôture de liquidation

Aux termes de l'AGO en date du 27 février 2026, les associés ont approuvé les comptes de liquidation, donné quitus au liquidateur Madame Sylvie FROSSARD demeurant 2 Rue d'en Haut, 02420 JONCOURT et prononcé la clôture de liquidation de la société à compter du jour de ladite assemblée.

La société sera radiée du RCS du SAINT-QUENTIN.

Le liquidateur. M2605191

#### CHANGEMENT DE

#### REGIME MATRIMONIAL



#### Etude de Maîtres Jeremy MARSAN et Vincent REGNAULD

Notaires Associés  
à BLANCS COTEAUX VERTUS (Marne)  
52 rue Jean le Bon

#### EPOUX MOREAUX

#### Insertion changement de régime matrimonial

Suivant acte reçu par Me REGNAULD, Notaire à BLANCS-COTEAUX, CRPCEN 51011, le 27 avril 2026, a été conclu le changement de régime matrimonial portant adoption de la séparation de biens entre :

M. Vincent Bernard MOREAUX, demeurant à LA LOGE (62140) 1 Grand Rue Parcelle 54, né à CHALONS-EN-CHAMPAGNE le 13 janvier 1970 et M<sup>me</sup> Patricia Denise Annie DUMAS, demeurant à AMIGNY-ROUY (02700) 9 rue des Equardes à CHAUNY le 14 juillet 1964.

Mariés à la mairie de MARTIGNE-BRIAND le 19 mai 2018 sous le régime de la communauté d'acquêts.

Les oppositions des créanciers à ce changement, s'il y a lieu, seront reçues dans les trois mois de la présente insertion, en l'office notarial où domicile a été élu à cet effet.

Pour insertion Le notaire. M2605251

#### NOUVEAUX SERVICES EN LIGNE :

#### DÉPOSEZ DÉSORMAIS EN TOUTE AUTONOMIE

#### VOS ANNONCES sur

annonces.matot-braine.fr

### Aisne

#### MODIFICATION

#### DE STATUTS

#### AVENIR TOITURE ENERGIE

Société à responsabilité limitée unipersonnelle  
au capital de 5 000 euros  
Siège social : 9 RUE DE LA FOSSE COCHARD  
51370 ST BRICE COURCELLES  
830 869 186 RCS REIMS

Aux termes d'une décision en date du 31 mars 2026, l'associée unique de la Société à responsabilité limitée AVENIR TOITURE ENERGIE a décidé de transférer le siège social du 9 RUE DE LA FOSSE COCHARD, 51370 ST BRICE COURCELLES au 13 RUE PIERRE CURTIL, 02190 VILLENEUVE-SUR-AISNE à compter du 31 mars 2026, et de modifier en conséquence l'article 4 des statuts.

La Société, immatriculée au Registre du commerce et des sociétés de REIMS sous le numéro 830 869 186 fera l'objet d'une nouvelle immatriculation auprès du Registre du commerce et des sociétés de ST QUENTIN.

Gérance : Monsieur Antony GARCIA -TORRES, demeurant 3 RUE DU MILLENAIRE 02190 VILLENEUVE-SUR-AISNE

Pour avis : La Gérance M2605175

#### HOLDING AGT

Société à responsabilité limitée unipersonnelle  
au capital de 100 euros  
Siège social : 4 RUE SUZANNE LALLEMENT  
02190 VILLENEUVE SUR AISNE  
884 111 303 RCS ST QUENTIN

Aux termes d'une décision en date du 31 mars 2026, l'associé unique la Société à responsabilité limitée HOLDING AGT a décidé de transférer le siège social du 4 RUE SUZANNE LALLEMENT, 02190 VILLENEUVE SUR AISNE au 3 RUE DU MILLENAIRE, 02190 VILLENEUVE-SUR-AISNE à compter du 31 mars 2026, et de modifier en conséquence l'article 4 des statuts.

Pour avis : La Gérance M2605176

#### ABONNEMENTS

03.26.08.38.26

abonnement.pamb@legalnet.org

**Marché.** 27,6 millions de véhicules particulières et d'utilitaires légers sont passés au contrôle technique l'an dernier. Plus de 19% ont été contraints à effectuer une contre-visite...

# Contrôle Technique : bulletin de santé correct



Suzuki apparaît comme le meilleur élève du contrôle technique avec seulement 5,8% de contre-visites.

Il y a des palmarès qui ne font pas plaisir. Celui des vols et du contrôle technique par exemple. Il n'est jamais très agréable de voir des modèles portant son logo pointés du doigt. On ne peut blâmer les constructeurs pour les négligences d'entretien de leurs clients. Il n'empêche qu'on retrouve année après année, les mêmes marques et les mêmes modèles en tête des voitures passant haut la main les épreuves toujours plus draconiennes du contrôle technique

L'an passé, plus de 30 millions de

véhicules ont été auscultés dans un des quelque 7 000 centres français spécialisés. Parmi eux, 27,6 millions de voitures particulières et d'utilitaires légers, une augmentation d'environ un million. Le parc automobile roulant français qui compte environ 40 millions de voitures vieillissant d'environ un trimestre chaque année, il ne faut pas s'étonner de constater que l'âge des véhicules contrôlés ne cesse d'augmenter. En 2025, il était de 13,3 ans en moyenne. La structure du marché évoluant relativement lentement, ce sont encore

et toujours les diesels qui sont majoritaires à passer l'examen : 61%. Mais les centres commencent à voir arriver des hybrides et des 100% électriques : à peine 4,3% du total.

Malgré le vieillissement global du parc, le niveau des contre-visites obligatoires sanctionnant des défaillances majeures reste stable d'une année sur l'autre : 19,3% en moyenne. 18,9% des voitures particulières sont concernées et 22,4% des utilitaires légers. D'un exercice à l'autre, les points névralgiques restent les mêmes. Du

côté des défaillances « majeures » (347 au total) les plus fréquentes, on retrouve des feux de croisement mal réglés (4,9%) générant un mauvais éclairage et un risque d'éblouissement des conducteurs venant en face.

Un problème facile à résoudre et peu coûteux dans la plupart des cas. La contre-visite se résume alors à une formalité, très souvent payante. Deuxième source de soucis : les pneus. Endommagés, inadaptés au véhicule (3,2%) ou ayant atteint la limite des marqueurs d'usure (2,5%) : ils doivent être

remplacés dans les deux mois, le délai maximum pour la contre-visite obligatoire.

## ENTRETIEN PLUTÔT SATISFAISANT

Les défaillances « critiques » au nombre de 129, imposent un arrêt de circuler le jour même du contrôle et une contre-visite impérative avant de prendre de nouveau la route. Elles concernent seulement 3% des véhicules et touchent une fois encore les pneus dont on voit la corde (0,25%). Si, si ça arrive encore ! Deuxième motif d'interdiction de rouler : les freins avec des plaquettes ou des garnitures pour les tambours dépassant le niveau maximum d'usure (0,08%). Un frein de stationnement dont l'efficacité est inférieure à 50% de la valeur limite constitue le troisième motif d'être recalé (0,07%). Un point souvent négligé, les freins « à main » étant peu utilisés sur les modèles à boîte auto et sur ceux pourvus d'un système électrique automatique.

Le vieillissement du parc roulant national étant appelé à se poursuivre et la liste des éléments soumis au contrôle s'allongeant après exercice, il est peu probable que les statistiques s'améliorent. Il est néanmoins réconfortant de constater qu'elles restent à peu près stables. À défaut d'acheter une nouvelle voiture, le plus souvent faute de moyens suffisants, les français entretiennent mieux celle qu'ils possèdent pour la faire durer plus longtemps. Après tout, tant que la forme se maintient...

DOMINIQUE MAREE

## Les bons élèves et les autres

Les marques japonaises et coréennes, sauf exceptions notables, affrontent avec plus de réussite les épreuves du contrôle technique que leurs concurrentes européennes.

L'hebdomadaire « Auto-Plus » a dressé un tableau des bons élèves du contrôle technique. Et des autres ! Dans la catégorie des voitures de moins de 10 ans, Suzuki confirme sa première place de 2024 et arrive en tête avec seulement 5,8% de contre-visites. Suivent Honda (6%), Toyota (6,4%), Mini (6,5%), MG (6,8%), Audi (7,1%), Mazda (7,3%), BMW (7,4%), Skoda (8,1%) et Volkswagen (8,1%). Au total, 16 des 27 marques prises en compte, se situent sous le taux de défaillance moyen de 9,3%. Parmi les cancre : Peugeot (9,6%),

Citroën (9,8%), Opel (10,1%), Ford (10,3%), Renault (10,4%). Derniers du classement : Alfa Romeo et Nissan (11,5% dans les deux cas).

Confirmation avec les résultats par modèle et par catégorie avec des écarts parfois significatifs, souvent liés à l'âge de la voiture concernée. C'est le cas en particulier de la Peugeot 308. La dernière génération arrive en tête (3,7%) alors que celle de 2007 se situe en bas de tableau (12,5%). Ceux qui affrontent pour la première fois l'examen ont la plupart du temps moins de kilomètres et

moins de motifs de contre-visite. Tous segments de marché confondus, celles qui résistent le mieux sont les Toyota Yaris Cross (2%) Honda CR-V (3,1%) ; Suzuki Jimny (3,2%) ; Lexus UX (3,3%) Mazda CX-30 (3,4%)... Des marques asiatiques exclusivement ! Un constat confirmé par la suite des classements. Mais à chaque règle ses exceptions : les bonnets d'ânes sont portés par les Hyundai i30 (19,2%) et Kia Carens 2013 (18,4%). On objectera avec justesse qu'un constructeur ne peut être tenu pour responsable

de pneus abimés et de phares mal réglés et que cela est indépendant de la fiabilité d'une voiture.

Chez les plus de 15 ans, les problèmes sont plus nombreux et plus sérieux. Le taux de 30% de contre-visites est frôlé et touche parfois la carrosserie, les suspensions, le châssis...

Exception : les super-sportives roulant peu et parfaitement entretenues à l'image de la Lamborghini Gallardo avec seulement 2,7% de contre-visites. Plus répandues et choyées par leurs propriétaires, les Porsche

911 (6,8%) et... la 2cv (16%) s'en sortent également avec les honneurs. C'est le cas également de voitures populaires qui traversent les années, rendant encore un service régulier voire quotidien à l'image de la Twingo II de 2007 (20,9%) et de la Toyota Yaris 2005 (21,8%). Les plus vulnérables au temps qui passe et à un entretien négligé : les Lada Niva (43,6%) et Fiat Punto (43,7%). Une quadragénaire et une trentenaire : tout a une fin.

D.M.

**Lucie Virey.** Elle a parcouru le monde avant de s'installer à Balnot-sur-Laignes (Aube), où elle poursuit l'histoire d'un champagne familial.

# Globe-trotteuse des vignobles



Lucie Virey vend en direct lors d'une quinzaine de salons par an et de marchés de terroir.

et Vignes. La boucle est bouclée !»

## UN PARCOURS RICHE D'AILLEURS

En effet, après une maîtrise d'administration économique et sociale complétée d'une année de marketing stratégique, Lucie décroche son premier emploi au Comice agricole en 2006. Chargée de communication, elle s'occupe des événements de mise en valeur du monde agricole : un dimanche à la campagne, la route du champagne, le marché Jules Guesde de Troyes, le chapiteau agricole des foires de Champagne... « Ça m'a mis le pied à l'étrier et m'a permis de lancer ma carrière. » S'enchaîneront des parcours de deux ans à la FDSEA comme animatrice syndicale, puis commerciale à la Revue agricole de l'Aube. « Mais mon rêve, c'était de partir en Australie. J'ai démissionné et suis partie avec un visa vacances-travail. » Le périple durera six ans ! « En arrivant à Melbourne, j'ai un peu galéré avec la langue. Les habitants étaient gentils, personne ne s'est agacé face à mon niveau d'anglais déplorable ! » Lucie travaille d'abord comme garde d'enfants dans des familles puis comme vendeuse dans des boulangeries avant de voyager dans le pays. « Je suis super fière de l'avoir fait mais on est très bien en France. Là-bas, si vous ne travaillez pas, vous ne pouvez rien faire, ni vous soigner car tout est payant et cher. Les gens sont adorables, respectueux et on se sent en sécurité. Les Français sont idolâtrés en Australie. Quand on dit qu'on vient de France, ils ont les yeux qui brillent. Cependant, la gastronomie française et la culture me manquaient un peu. »

Revenue en France la tête remplie de souvenirs, Lucie passe son brevet professionnel de responsable d'exploitation agricole à Saint-Pouange

gagné ! J'ai fait l'ascension du volcan Villarica, je suis allée dans le désert d'Atacama, à Valparaiso et j'ai rencontré une famille qui m'a accueillie quelque temps. » Rentrée en France pour fêter les 60 ans de sa maman, elle repart ensuite en Nouvelle-Zélande, au Canada chez un vigneron, à New York, en Thaïlande puis à Singapour. Pendant six ans, elle réalise son rêve, voyager. Lucie complète son carnet d'amis cosmopolites, sillonne la planète et en 2018, rentre à la maison.

## LE PARTAGE D'EXPÉRIENCE

Avec son nouveau mandat de présidente de Terres et Vignes, Lucie Virey souhaite appuyer les actions de communication. « J'aimerais qu'on communique mieux vers les jeunes en formation et que nous donnions envie à ceux qui cherchent un métier. »

Des idées, Lucie en a beaucoup. Indépendante, elle pense que la force est dans le collectif. D'ailleurs, elle s'appuie sur le Syndicat Général des Vignerons de la Champagne. « Cela nous aide à résister. Nous avons une belle AOC. Pour le champagne, c'est sans doute moins difficile qu'ailleurs et nous sommes aussi bien défendus et soutenus. » Une force collective que Lucie souhaiterait développer entre viticulteurs. « Ce serait bien qu'on arrive à mutualiser nos outils. Dans mon village, nous sommes plusieurs avec de petites surfaces, mais tout le monde fonctionne avec son matériel. Je me dis que si nous arrivions à partager, nous ferions des économies ». Timide dans sa jeunesse et sans doute aguerrie aux rencontres dans son périple de six ans, Lucie Virey a le goût du contact et apprécie les échanges avec ses pairs. « Quand on a un petit coup au moral, que c'est dur d'être seule dans ses vignes avec beaucoup de travail et qu'on ne sait pas comment faire, rencontrer d'autres viticulteurs ou agriculteurs, cela rebooste. Je m'aperçois que finalement, je ne suis pas toute seule. Voir des personnes un peu plus motivées ou positives que nous dans ces moments-là, ça fait du bien. »

Le champagne Louise Virey qu'elle produit se destine aux tables familiales. Lucie vend en direct lors d'une quinzaine de salons par an et de marchés de terroir. Elle se déplace dans toute la France et dispose de points de dépôt. « Nous avons des clients fidèles, qui étaient déjà clients de mes parents. Avec la guerre, j'ignore ce que cela va donner. Pour le moment, les ventes restent stables. Les gens sont

impactés par le contexte. Pour autant, je reviens de Bretagne et c'est mon meilleur démarrage sur un nouveau marché. »

Après avoir couru le monde, Lucie court les marchés et les salons, épaulée par sa famille et ses amis. Elle trouve du temps pour marcher, pour découvrir d'autres vignobles. Et quand elle ne court pas, Lucie danse. La salsa et les danses latines, comme un clin d'œil à ses voyages passés.

MARIE BÉATRICE PADIRAC

## 14 octobre 1980

Naissance à Troyes.

## 2002

Maîtrise AES à Reims.

## 2006 / 2012

Chargée de communication au Comice agricole de l'Aube, animatrice syndicale à la FDSEA, commerciale à la Revue agricole de l'Aube.

## 2012 / 2018

Voyages en Australie, Chili, Nouvelle-Zélande, Canada, États-Unis, Thaïlande, Singapour.

## 2019

Reprise de l'exploitation viticole du Champagne Louise Virey.

## 2022

Vice-présidente de la Commission des viticultrices de Champagne.

## 2026

Présidente de Terres et Vignes  
Conseillère municipale de Balnot-sur-Laignes.

Elle a foulé les vignes du monde entier. Après six années de baroudage sur tous les continents, Lucie Virey pose ses valises sur le domaine viticole familial de Balnot-sur-Laignes. Elle reprend les rênes de l'exploitation en 2019, seule d'une fratrie de quatre enfants à embrasser le travail des vignes et le champagne Louise Virey, du nom de sa maman. Cinq hectares de vignes dans la Côte des Bar, qu'elle travaille, aidée par ses parents quand elle ne fait pas appel aux saisonniers pour les vendanges, le palissage ou la taille.

La maison a été créée en 2002. Elle rassemble les terres de Louise, sa mère, qui choisit de devenir viticultrice en 1980, et celles de son père. « Quand j'ai repris, la première année n'a pas été facile. J'avais tout à découvrir dans le métier, avec l'administratif aussi et les déclarations à faire tous les mois. » Alors, Lucie Virey rejoint des organisations comme le Groupement de développement viticole pour avoir des conseils techniques et monter en compétence.

« Je voulais m'investir dès le départ et apprendre. » Elle entre à l'Union locale de Balnot-sur-Laignes et passe très vite de membre à secrétaire puis à déléguée MSA. « En 2023, je suis devenue vice-présidente de l'Aube de la Commission des viticultrices de Cham-

pagne », une structure interne du Syndicat Général des Vignerons de la Champagne. Élue l'an dernier à la Chambre d'agriculture, elle devient présidente de l'association Terres et Vignes le 31 mars dernier. « C'est vraiment une belle opportunité et une association conviviale. Nous travaillons sur la promotion de l'agriculture et de la viticulture, de leurs métiers. J'avais commencé au Comice agricole, qui est un peu l'ancêtre de Terres

et Sainte-Maure (10). Elle se prépare à la reprise de l'exploitation familiale encore dirigée par ses parents et enchaîne avec des formations à la vinification à Saint-Brie-le-Vineux et d'ouvrier viticole au château Corbin de Saint-Émilion. « C'est ma meilleure expérience ! » Mais l'appel du voyage est plus fort et Lucie repart au Chili. Après un court passage dans une grosse usine de vin, elle visite le pays. « J'ai dépensé tout ce que j'avais

« La force est dans le collectif, cela aide à résister »



Retrouvez tous nos portraits sur [matot-braine.fr](https://matot-braine.fr)

