

Cristal Union reste solide malgré le prix du sucre

■ Après deux années « exceptionnelles », le groupe coopératif voit ses résultats reculer, pénalisé par la chute des prix mondiaux. *Page 5*

Sotratex redonne des couleurs à la filière textile



■ La teinturerie troyenne résiste et poursuit ses investissements avec de nouvelles machines afin de conserver une filière historique. *Page 7*

L'UIMM se réinvente avec quatre instituts spécialisés

■ Confronté à une baisse des dotations de l'État, le pôle formation de l'UIMM opère une restructuration de son modèle économique. *Page 4*

L'aviation d'affaires dynamise le territoire

■ Avec 16 600 vols depuis l'aéroport de Troyes, l'aviation privée facilite le déplacement et les échanges entre décideurs. *Page 7*

Portrait

■ Le Marnais Jérémie Labat. *Page 32*

17 pages d'annonces légales et d'appels d'offres.

Pages 13 à 29

BlueSpine, une croissance sans faille

Créée en novembre 2023, la start-up BlueSpine, spécialisée dans la conception et la fabrication de technologies innovantes pour diagnostiquer et traiter la corrosion des infrastructures, connaît une croissance fulgurante. Incubée chez Innovact à ses débuts, elle a désormais pris possession de ses propres locaux dans la zone de la Huselle, à Bétheny (51), en décembre 2025 et elle projette prochainement d'y installer une usine de fabrication. Tous les types d'ouvrages peuvent être touchés, mais certains plus que d'autres selon les conditions atmosphériques auxquelles ils sont soumis. On estime en effet par exemple, juste sur les ponts, à 25 000 le nombre d'ouvrages dans un état structurel critique. Or selon l'état de corrosion avancé, il n'y avait pas jusqu'à présent de multiples solutions. « Soit l'ouvrage était démolé, soit on réparait mais avec des interventions régulières tous les deux, cinq ans... On traitait la conséquence mais pas la cause. BlueSpine, a ouvert une troisième voie, celle de la protection cathodique », explique David Garcia, CEO de l'entreprise. Cette méthode est basée sur l'envoi de courant à l'intérieur du béton qui se diffuse jusqu'aux acier et stoppe instantanément l'oxydation du fer. La start-up s'adresse en priorité aux sociétés de travaux pour leur proposer d'intégrer dans leur méthode, la protection cathodique.



BlueSpine a développé des solutions pour intervenir quand l'ouvrage est corrodé, mais aussi pour agir dès l'étape de la construction. *Page 3*

Le Grand Est, 3^e des Régions les plus énergivores

Alors qu'en France, l'industrie consomme moins que les transports et le résidentiel, avec un tiers de la consommation régionale finale, l'industrie est le secteur le plus consommateur d'énergie du Grand Est. Cette situation, relevée en 2023, place la région au 3^e rang national, derrière les Hauts-de-France et la Provence-Alpes-Côte d'Azur. L'Ile-de-France, le Centre-Val de Loire et la Bretagne consomment quatre fois moins d'énergie que le Grand Est pour le fonctionnement de leurs industries. La consommation énergétique du Grand Est se concentre sur cinq secteurs particulièrement énergivores : la chimie, l'agroalimentaire, la métallurgie, les produits minéraux non métal-

liques, la fabrication du papier et du carton. Ces secteurs, 34% de l'emploi régional, pèsent 80% de la consommation d'énergie industrielles. La chimie consomme à elle seule 27% de l'énergie utilisées dans l'industrie régionale. L'industrie régionale est très dépendante du gaz et de l'électricité, respectivement 41% et 28% de la consommation finale, contre 29 et 28% en France. A contrario, les produits pétroliers consommés dans le Grand Est ne représentent que 3% de la consommation énergétique globale, une part pratiquement quatre fois moindre qu'au niveau national.

Page 9

IMPACT
MAXIMAL

VISIBILITÉ
TOTALE

Optez pour la une,
soyez
incontournable



03 26 08 38 30



2 JOURS
DÉDIÉS À L'INDUSTRIE

28 & 29 AVRIL
2026
REIMS
PARC EXPO

CRÉEZ GRATUITEMENT

VOTRE BADGE VISITEUR

www.businessindustries-reims.com

Business
Industries

Un salon industriel &
Des rdv d'affaires organisés
REIMS



En 2025, le déficit public s'élève à 5,1 % du PIB, la dette publique à 115,6 %

Le déficit public pour 2025 s'établit à 152,5 Md€, soit 5,1 % du produit intérieur brut (PIB), après 5,8 % en 2024 et 5,4 % en 2023. Les recettes accélèrent en 2025 : elles sont en hausse de 3,9 %, après +3,2 % en 2024. Le taux de prélèvements obligatoires augmente et s'établit à 43,6 % du PIB, après 42,8 % en 2024. Les dépenses ralentissent : elles augmentent en euros courants de 2,5 %, après +4,0 % en 2024. Rapportées au PIB, les dépenses augmentent et s'établissent à 57,2 %, après 57,0 % en 2024 et 56,8 % en 2023. La dette des administrations publiques au sens de Maastricht atteint 115,6 % du PIB fin 2025, après 112,6 % fin 2024. En 2025, les dépenses des administrations publiques augmentent de 2,5 %, après +4,0 % en 2024. (INSEE)



Les prix des céréales continuent d'augmenter sur un mois et de chuter sur un an

En février 2026, les prix des céréales continuent d'augmenter sur un mois (+1,2 % après +1,2 % en janvier et -1,9 % en décembre). Les prix accélèrent pour le blé tendre (+1,4 % après +1,0 % en janvier), ils rebondissent pour le blé dur (+1,0 % après -0,1 %), et ralentissent pour le maïs (+1,3 % après +2,6 %) et l'orge (+0,3 % après +0,7 %). Sur un an, la forte baisse des prix des céréales se maintient en février (-14,1 % après -14,9 % en janvier et -15,0 % en décembre). Les prix des oléagineux accélèrent sur un mois en février 2026 (+3,4 % après +2,8 % en janvier et -2,1 % en décembre). Les prix du colza accélèrent nettement (+5,1 % après +0,9 % en janvier), ceux du tournesol ralentissent (+1,5 % après +6,4 %). (INSEE)



Les prix des animaux sont stables sur un mois et augmentent encore sur un an

En février 2026, les prix des animaux sont stables sur un mois (après +0,4 % en janvier et +0,1 % en décembre). Ils continuent d'accélérer pour les veaux (+2,4 % après +1,5 % en janvier et +0,9 % en décembre) et ralentissent pour les gros bovins (+0,6 % après +1,2 % en janvier) et les volailles (+0,2 % après +0,8 %). Les prix des ovins sont quasi stables (-0,1 % après +2,3 %). Ceux des porcins continuent de baisser (-3,7 % après -3,6 %). Sur un an, les prix des animaux ralentissent légèrement mais restent en forte hausse en février 2026 (+14,6 % après +15,6 % en janvier et +15,8 % en décembre). La hausse des prix est encore importante pour les gros bovins (+32,0 % après +35,2 % en janvier) et les veaux (+22,0 % après +20,6 %). (INSEE)

baromètre

Dans l'Aube, la protection de l'enfance comme priorité

Enfance en danger, addiction, prostitution des mineurs, « l'observatoire départemental de la protection de l'enfance (ODPE) est un outil qui était en sommeil et que nous souhaitons, avec le préfet, remettre en place pour définir une feuille de route », explique Philippe Dallemagne, président du Conseil départemental. Dans l'Aube, 1 200 enfants seraient concernés. « Les actions mises en œuvre doivent permettre d'agir plus tôt, de protéger mieux, de stabiliser le parcours de l'enfant, de l'accompagner pour lui donner des perspectives et réussir son insertion. » Insistant sur l'exigence d'une mission essentielle, le président a ouvert la conférence stratégique qui réunissait une cinquantaine de professionnels.

Mis en place par le Département depuis 2010 pour se consacrer au schéma enfance/famille, l'OPDE élargit désormais son périmètre. « Nous rencontrons de nouveaux phénomènes et nous devons mettre les bons outils en place. Quand bien même le Département est chef de file, il a besoin de travailler avec la protection judiciaire de la jeunesse, avec un ensemble d'acteurs de la santé, de l'éducation, avec des associations pour répondre à cette problématique. » Évoquant des familles confrontées à la précarité, des jeunes en perte de repères, vulnérables, avec des problématiques de santé mentale, de déscolarisation, de handicap... La protection de l'enfance repose ainsi sur un ensemble de compétences et l'ODPE, placé sous la compétence du conseil départemental, doit être un outil collectif.

ODPE AU CŒUR DES RÉALITÉS

Pour Pascal Courtade, le préfet de l'Aube, « la protection de l'enfance est en situation d'échec depuis des années. L'État, quand c'était sa compétence, avant les lois de décentralisation, était lui-même déjà en échec et il se gar-



Ouverture de l'observatoire départemental de protection de l'enfance au Conseil départemental face à une cinquantaine d'acteurs.

dera bien de donner des leçons à qui que ce soit. » L'observatoire doit donc devenir un parlement, une instance de réflexion pour faire face à un bilan compliqué avec 13 % d'enfants confiés en plus en cinq ans dans l'Aube. « Cela dit quelque chose de la difficulté de la situation à laquelle nous faisons face. » Ainsi, l'ODPE doit permettre de centraliser et d'analyser des données relatives à l'enfance en danger dans le département pour mieux les appréhender. Il doit être informé de toute évaluation des services et des établissements qui interviennent dans le domaine de la protection de l'enfance. L'ODPE peut formuler des propositions et avis pour la mise en œuvre de la politique de protection de l'enfance dans le département. Il réalisera un bilan annuel des

formations continues délivrées dans le département et élaborera un programme pluriannuel des besoins en formation de tous les professionnels agissant pour l'enfance en danger.

L'OPDE se veut une instance locale et multi partenariale de réflexion et d'aide à la décision. Avec une meilleure connaissance des situations et des besoins de la population accompagnée, l'OPDE pourra évaluer l'impact des actions du schéma départemental Enfance Famille et adapter l'offre de prévention et de prise en charge. Le tout en plaçant l'enfant au cœur de la réflexion. Parce que « l'enfance s'appelle avenir », a rappelé Pascal Courtade, en citant Victor Hugo.

MARIE BÉATRICE PADIRAC

Elles bougent

SOPHIE DUPONT-HENNAUX, NOUVELLE SOUS-PRÉFÈTE DE RETHEL



Depuis le 1^{er} avril, Sophie Dupont-Henniaux, est la nouvelle sous-préfète de Rethel. Elle était auparavant directrice générale des services de la ville de Saint-Quentin et de son conseil d'agglomération, à la tête de 1 800 agents. À ce poste stratégique, elle a piloté l'action administrative et accompagné la mise en œuvre des politiques publiques locales. Son parcours témoigne d'une solide expérience au sein de l'État et des collectivités territoriales. Elle a notamment occupé les fonctions de secrétaire générale à Avesnes-sur-Helpe entre 2019 et 2021, après avoir été secrétaire générale de Saint-Quentin au sein de la préfecture de l'Aisne pendant plus de six ans. Elle a également exercé des responsabilités en communication au sein de la préfecture de l'Aisne, avant de devenir cheffe de cabinet du préfet, fonction qu'elle a occupée de 2010 à 2013. Forte de plus de quinze ans d'engagement au service de l'intérêt général, elle s'appuie sur une expertise reconnue en pilotage administratif, en communication publique et en coordination des services de l'État et des collectivités.

RECRUTEMENT ET CONSEIL EN RESSOURCES HUMAINES

EURO CONSULTING
CARRIÈRES

EURO CONSULTING CARRIÈRES
30th
ANNIVERSAIRE
1996-2026

Contactez
Eric Bohn
03 26 88 17 30

ebohn@eccarrieres.com
AVIGNON - LYON - NANCY - PARIS
REIMS - BARCELONE - SHANGHAI

décideurs

BlueSpine, une croissance sans faille

Industrie. Créée en novembre 2023, la start-up BlueSpine connaît une croissance fulgurante. Incubée chez Innovact à ses débuts, elle a désormais pris possession de ses propres locaux dans la zone de la Husselle, à Bétheny (51), en décembre 2025 et elle projette prochainement d'y installer une usine de fabrication.



David Garcia, CEO, Guillaume Benoît, CTO et Simon Deharo, COO, de BlueSpine.

C'est sous le soleil toulousain que se sont rencontrés les co-créateurs de la start-up BlueSpine, spécialisée dans la conception et la fabrication de technologies innovantes pour diagnostiquer et traiter la corrosion des infrastructures. À les entendre, on ne s'y trompe pas, eux qui ont l'accent chantant du sud-ouest. Mais c'est pourtant en terre marnaise qu'est venu éclore leur projet entrepreneurial, grâce à un écosystème structuré et un soutien appuyé. « Nous connaissions bien l'écosystème d'accompagnement à la création et au développement de start-up de Toulouse, très peu celui de Reims, et finalement l'accueil a été incroyable. Notre projet était déjà assez mature dans sa vision et très rapidement, nous avons été mis en relation avec Bpifrance. L'écosystème d'accompagnement à l'innovation nous a donné un gros coup de boost », confirme David Garcia, CEO de l'entreprise, formé à INSA (Institut national de Sciences appliquées) de Toulouse.

RENCONTRE DE DIFFÉRENTES COMPÉTENCES

Fruit de la rencontre entre plusieurs compétences qui vont de l'expertise en corrosion, le génie civil, jusqu'à l'électronique, l'informatique embarquée ou encore le développement d'applications informatiques, on pourrait presque dire que BlueSpine a débuté sur les bancs du lycée. « Avec Simon Deharo, le deuxième co-fondateur, nous nous connaissons depuis qu'on a 15 ans et nous avons tous deux suivis des études d'ingénieur. Lui est spécialisé en traitement de la corrosion, moi sur le diagnostic, donc nous sommes assez complémentaires. »

Après leurs thèses, les deux amis

décident de créer un bureau d'étude spécialisé en corrosion. « Là, on ne parlait pas de matériel, on était vraiment sur des services. Par exemple, un maître d'ouvrage – donc un propriétaire comme un syndic de copropriété en front de mer – constatait des fissures sur ses balcons. On se déplaçait pour faire des mesures et on disait : c'est corrodé, voilà ce qu'il faut faire. Mais nous avons vite compris que la problématique n'était pas forcément le service qu'on apportait, mais plutôt les technologies utilisées pour mesurer et traiter », poursuit David Garcia.

C'est à ce moment-là qu'ils rencontrent leur troisième associé co-fondateur, Guillaume Benoît, CTO de la société aujourd'hui, avec des compétences en électronique et en informatique et qui avait son propre bureau d'études. Ensemble, ils décident de créer BlueSpine en novembre 2023 qui traite donc la pathologie de corrosion du béton. Quand ce dernier déménage à Reims, c'est toute l'équipe qui suit.

25 000 PONTS DANS UN ÉTAT STRUCTUREL CRITIQUE

Tous les types d'ouvrages peuvent être touchés, mais certains plus que d'autres selon les conditions atmosphériques auxquelles ils sont soumis. On estime en effet par exemple, juste sur les ponts, à 25 000 le nombre d'ouvrages dans un état structurel critique. L'effondrement meurtrier de celui de Gènes, en août 2018, est malheureusement venu rappeler cette réalité : « On sait que la plupart des ouvrages peuvent être affectés un jour. Pourquoi ? Parce qu'il y a du CO2 qui rentre dans la porosité du béton qui est comme une éponge. Les agents agressifs, comme

le CO2, vont l'acidifier. C'est ce qu'on appelle la carbonatation, et ça corrode les aciers qui sont à l'intérieur », explique Simon Deharo. Il y a aussi les ouvrages soumis aux chlorures, au sel, donc ceux situés en front de mer ou en zones montagneuses, là où on utilise du sel de déverglaçage. « Un de nos premiers chantiers, c'était un parking à Meylan, près de Grenoble. Les voitures projettent le sel sur les poteaux, jusqu'à plusieurs mètres de haut car le sel est très mobile et peut monter sur de grandes distances. On peut avoir des éléments entiers contaminés. L'acier se met à gonfler et c'est cela qui provoque des fissures. »

PROTECTION CATHODIQUE

Ces fissures sont généralement la première alerte pour un maître d'ouvrage qui réalise la plupart du temps des contrôles visuels. Or selon l'état de corrosion avancé, il n'y avait pas jusqu'à présent de multiples solutions. « Soit l'ouvrage était démolé, soit on réparait mais avec des interventions régulières tous les deux, cinq ans... On traitait la conséquence mais pas la cause. Avec BlueSpine, nous avons ouvert une troisième voie, celle de la protection cathodique », explique David Garcia. Cette méthode est basée sur l'envoi de courant à l'intérieur du béton qui se diffuse jusqu'aux aciers et stoppe instantanément l'oxydation du fer. « La première possibilité est d'intégrer des anodes en zinc. Le zinc fournit du courant aux aciers mais quand il n'y a plus de zinc, le courant s'arrête, il faut donc renouveler l'application. La seconde méthode, qui est un système plus durable, est d'intégrer non pas du zinc mais du titane ou du carbone connecté à un générateur de courant. » Cette méthode peut néanmoins poser la question d'une consommation importante d'électricité. Mais David

Garcia l'assure : « Ça ne consomme pas plus qu'un petit frigo. » « On peut même connecter le tout à des panneaux solaires », renchérit Simon Deharo. La stratégie de BlueSpine est de proposer tout le matériel pour traiter les dégradations ainsi que les services qui vont avec et ainsi, se positionner comme « fabricant, fournisseur et partenaire privilégié » qui accompagne les sociétés de travaux dans la réalisation. « On intègre également des capteurs à l'intérieur des ouvrages pour vérifier que le traitement fonctionne. Selon la technologie installée, la protection peut aller jusqu'à 50 ans voire même 100 ans. »

DES INTERVENTIONS À L'INTERNATIONAL

La start-up s'adresse donc en priorité aux sociétés de travaux pour leur proposer d'intégrer dans leur méthode, la protection cathodique – « en France par exemple, on travaille avec la société Etandex qui génère plus de 200 millions de chiffre d'affaires. Mais nous travaillons également avec des partenaires en Espagne, en Belgique ou encore au Sri Lanka. On va aussi démarrer un chantier aux Maldives sur des piscines pilotis. » L'avantage ? Une « scalabilité » de la force commerciale dans la mesure où les partenaires ont déjà dans leurs effectifs des chargés d'affaires, des commerciaux. « Sur tous les chantiers que nous avons réalisés en 2025, une part conséquente a été amenée par des partenaires, comme le chantier du kiosque Bosc à Montpellier, un monument historique ; le parking d'un Carrefour ou encore une tribune de foot à Bruxelles. » Des exemples parmi d'autres qui démontrent l'influence croissante de la start-up qui signe également en direct des acteurs privés, dont récemment Ariane Group, à Toulouse, leader industriel mondial du transport

spatial civil et militaire. BlueSpine ne s'arrête cependant pas aux acteurs privés, puisqu'elle cible aussi le secteur public – bien que plus compliqué en termes administratifs – mais également les bureaux d'études, pour lesquels elle est en train de développer un outil de diagnostic. Et comme les associés ne manquent pas d'idées, s'ils ont développé des solutions pour intervenir quand l'ouvrage est corrodé, ils proposent désormais une solution pour agir dès l'étape de la construction. « On maîtrise vraiment toute la chaîne des ouvrages... de ceux qui ont été construits il y a plusieurs dizaines d'années à ceux qui seront construits dans les prochaines années. »

Avec des interventions allant de 30 000 à 500 000 euros, la start-up à la dizaine de collaborateurs connaît une croissance fulgurante. Elle conçoit tout dans son atelier rémois au sein duquel les nombreuses pièces sont le fruit de prototypes réguliers et, pour répondre à un nombre croissant de commandes, BlueSpine envisage aussi de créer sa propre usine d'ici deux ans. « Le panier moyen est autour de 100 000 euros. On fournit tout : générateurs, anodes, câbles, capteurs, vis de connexion. On est les seuls à proposer un package complet. » Son chiffre d'affaires progresse de manière exponentielle (80 % vient du matériel et 20 % des services) et après une levée de fonds de 2 millions d'euros grâce notamment à Quest for Invest et Bpifrance, les associés attendent un chiffre d'affaires d'1,2 million d'euros à la fin de l'année. « Nous visons un objectif de 20 millions d'euros à horizon 2030 », annoncent les co-fondateurs qui comptent bien ne pas s'arrêter en si bon chemin.

NASTASIA DESANTI

LAURÉATS DE PLUSIEURS APPELS À PROJETS

BlueSpine a été sélectionnée pour participer au programme NETVA (New Technology Venture Accelerator) qui accompagne chaque année une quinzaine de start-ups françaises deeptech dans leur développement international. Les lauréats participent à un séminaire de formation à Paris animé par des experts français et américains de l'innovation ainsi qu'à une semaine d'immersion aux États-Unis dans l'un des neuf grands écosystèmes d'innovation du pays. Cette immersion permet de rencontrer Chambres de Commerce, incubateurs, accélérateurs, entreprises et laboratoires de recherche lors de rendez-vous personnalisés. « Cette année, nous sommes la seule start-up industrielle, les autres sont toutes dans le domaine de la medtech. » Car la stratégie commerciale de BlueSpine c'est, pays par pays, d'identifier quatre ou cinq sociétés partenaires qui vont appliquer et vendre les produits et le conseil. « Nous avons été sélectionnés pour Miami car là-bas, il y a beaucoup d'ouvrages en béton, mais aussi beaucoup de sel car au

bord de la mer et de la chaleur car plus il fait chaud, plus la corrosion va vite. Enfin, à Miami, il y a aussi beaucoup d'argent pour investir dans de nouvelles solutions ! Donc un cocktail intéressant, avec un potentiel important », révèle David Garcia. La start-up devrait ainsi rencontrer de nombreux acteurs privés et publics dont le Département des transports chargés de la gestion des ouvrages routiers. « C'est un accélérateur énorme, et un gage de confiance », insiste le dirigeant.

La start-up est également lauréate de la 10^e promotion de l'Accélérateur Néo Startups industrielles de Bpifrance parmi 22 start-up qui bénéficieront durant une période renouvelable de 12 mois d'un parcours avec du conseil, des formations et une mise en réseau, afin de faire passer à l'échelle industrielle la production et la commercialisation de leurs technologies. Enfin, BlueSpine est accompagnée par la CCI Grand Est dans le cadre du parcours Export.

Formation. Confronté à une baisse drastique des dotations de l'État, le pôle formation de l'UIMM opère une restructuration de son modèle économique autour de quatre instituts spécialisés et en créant une école supérieure du management au Campus Sup Ardenne.

L'UIMM se réinvente en créant quatre instituts spécialisés

Impactée à la fois par une réduction importante des dotations financières de l'Etat pour l'apprentissage privé, l'augmentation des charges, le moindre intérêt des jeunes pour les métiers de l'industrie mais aussi le déclin démographique, le pôle formation de l'UIMM qui regroupe six sites en Champagne Ardenne et 936 apprenants a dû se résoudre à supprimer récemment plus d'une vingtaine de postes.

Dans ce contexte très tendu, l'outil de formation de l'UIMM administré par les industriels locaux et comptant 120 salariés doit aussi s'adapter et se restructurer pour équilibrer ses comptes, répondre aux besoins du tissu industriel local et tenter d'attirer les jeunes dans des formations plus qualitatives. « C'est névralgique pour nous », admet le délégué général, Sébastien Guenet.

QUATRE INSTITUTS DÉPLOYÉS

Cette évolution se traduit par le renouvellement de l'offre de formation avec le lancement de quatre filières d'ores et déjà opérationnelles à six endroits « qui prouvent que l'UIMM se réinvente afin de répondre de façon concrète

et durable aux enjeux du territoire champardennais. »

« Au terme d'une réflexion de plusieurs mois, nous avons décidé de repenser notre offre en s'appuyant sur quatre écoles complémentaires, chacune dédiée à un domaine stratégique », annonce Romain Dubal, le directeur général du pôle formation de l'UIMM.

Les quatre instituts ainsi créés sont : l'Institut des Métiers de l'Industrie (IMI) dédié aux métiers de l'industrie et aux compétences techniques (du CAP au Bac+2), l'Institut des Techniques d'Ingénieurs de l'Industrie (ITII) orienté vers la formation liée à l'évolution de l'industrie (Bac + 3/ Bac+5 jusqu'au titre d'ingénieur), l'Institut Supérieur du Management (SIM), centré sur le management, la gestion, le commerce et le développement des organisations (Bac +2 au Bac +5) et enfin l'Institut Supérieur du Numérique (SIN), consacré au numérique, à l'innovation et aux nouvelles technologies (du Bac +2 au Bac +5). « Ces structures qui reprendront les codes des grandes écoles pour stopper le départ des jeunes vers de grandes villes seront

accessibles à Charleville-Mézières (sur le Campus Sup Ardenne et avenue de Gaulle), Reims, Donchery, Rosières Près-Troyes, Nogent et Saint-Dizier », détaille Romain Dubal. Dans un contexte de transformation des métiers, d'accélération technologiques et de mutations industrielles, techniques, commerciales et de gestion, ces écoles doivent permettre aux entreprises locales de faire face à leurs besoins croissants en recrutant les profils qu'elles recherchent. « Elles trouveront sur place un vivier d'apprentis de haut niveau technique », souligne Sébastien Guenet.

Quant aux apprenants, ils auront accès à des parcours de formation qualifiants sans être contraints à une mobilité vers de grandes villes. « Éviter une fuite des talents tout en aidant les entreprises à lutter contre une pénurie de compétences, c'est le socle de cette démarche qui couvre des secteurs clés ». En contribuant à la formation de proximité d'ingénieurs et de techniciens de très haut niveau mais aussi d'experts des métiers industriels, d'acteurs du développement et de futurs talents du digital (réseaux, cybersécurité,



Romain Dubal, directeur général du pôle formation et Sébastien Guenet, délégué général de l'UIMM Champagne Ardenne.

IA, objets connectés) Romain Dubal et Sébastien Guenet espèrent ainsi former des professionnels immédiatement opérationnels sur les bassins d'emplois les plus proches et capables de/piloter et développer des entreprises du territoire. Tout en générant aussi de l'attractivité extérieure.

Enfin, le Campus Sup Ardenne va être doté d'une identité forte

en hébergeant, à travers cette opération, l'École supérieure du management des Ardennes avec le regroupement, sur le site du Moulin Leblanc, de l'ISN et l'ISM qui s'ajoutent à l'organisme de formation continue pour les salariés des entreprises locales déjà présent sur ce lieu.

PASCAL REMY

Distinction. Directrice de l'entreprise Smurfit-Westrock, à Sault-les-Rethel, qui emploie 51 salariés, Coralie Bertrand vient de recevoir des mains du Préfet des Ardennes les insignes de grade de Chevalier dans l'Ordre national du Mérite.

Coralie Bertrand, un parcours exemplaire dans l'industrie papetière



Coralie Bertrand, directrice de la papeterie Smurfit-Westrock.

Elle est une des rares femmes dirigeantes du monde industriel local. Coralie Bertrand, directrice de l'entreprise Smurfit-Westrock, à Sault-les-Rethel a reçu les insignes de Chevalier de l'Ordre national du Mérite au titre du Ministère de l'économie, des

finances et de la souveraineté industrielle et numérique. « Nous distinguons une femme qui, par son énergie, son engagement et son exigence a contribué au rayonnement d'une filière industrielle de notre territoire. Ce qui illustre pleinement les valeurs de mérite, de travail et de

responsabilité qui fondent notre République », a salué Christian Chassaing, Préfet des Ardennes.

Celle qui avait ambitionné, en 2002, de devenir pilote de chasse lorsqu'elle était étudiante en classe préparatoire Maths Sup/Maths Spé a finalement intégré, « suite à une erreur sur le minitel qui m'a désinscrite », l'École Internationale du papier, de la communication imprimée et des biomatériaux de Grenoble où elle a suivi une formation scientifique et technique spécialisée, lui ayant permis de devenir ingénieure.

À LA TÊTE D'UNE PAPETERIE DE 50 SALARIÉS

La native de Remiremont (Vosges) a ensuite débuté dans la vie active au sein de la papeterie ArjoWiggins, là où elle avait effectué un stage d'apprentissage de deux ans au siège belge, en tant que responsable de production. Cap ensuite sur Saillat-

sur-Vienne, dans le Limousin, où elle a été embauchée comme ingénieur process avant de devenir responsable production d'International Paper. En 2014, elle arrive dans les Ardennes comme responsable production de Smurfit-Kappa, devenu depuis Smurfit-Westrock.

Le site de production implanté à Sault-les-Rethel - qui a fêté son centenaire en 2014 - fait partie de l'histoire du patrimoine industriel ardennais. Coralie Bertrand y dirige une cinquantaine de salariés qui fabriquent des bobines de papiers pour ondulé à destination des cartonneries d'un groupe considéré comme le leader mondial du papier et des emballages durables et qui compte plus de 100 000 collaborateurs dans plus de 40 pays. L'usine produit des emballages en tout genre à base d'une matière première 100 % recyclée, constituée de balles de papiers divers issus des

poubelles des centres de tri, de chutes de cartonnerie ou directement des supermarchés. À titre d'exemple, le site a d'ailleurs participé au recyclage des lits en cartons utilisés dans le cadre des Jeux Olympiques de Paris 2024. Dans une logique d'engagement RSE, Smurfit-Westrock axe aujourd'hui une grande partie de ses investissements vers la réduction des consommations énergétiques de l'usine.

Le représentant de l'État a insisté sur les efforts de la directrice pour renforcer la compétitivité de l'usine du Rethélois, accompagner les transformations technologiques, anticiper les transitions énergétiques et environnementale mais également valoriser la place des femmes au sein du secteur industriel.

Très émue et d'une grande humilité, la récipiendaire a confié que cette distinction « reflète d'un travail collectif - car

rien ne se fait jamais seul - et d'un engagement de plusieurs années, était aussi l'occasion de regarder le chemin parcouru dans l'industrie papetière, un secteur industriel discret mais essentiel ». Coralie Bertrand en a profité pour saluer les équipes qui l'avaient accompagnée. Avant de rendre hommage à sa famille, son époux et ses trois enfants pour leur soutien constant et essentiel dans ses engagements professionnels, la directrice de Smurfit-Westrock a conclu ainsi son message : « Être aujourd'hui reconnue comme femme exerçant des responsabilités industrielles peut être un encouragement pour d'autres. Il ne faut pas se mettre de barrières. C'est la preuve que la compétence, l'engagement et le leadership n'ont pas de genre et que l'industrie a tout intérêt à s'ouvrir à la diversité ».

PASCAL REMY

Agro-industrie. Le retournement du marché du sucre n'épargne pas Cristal Union. Après deux années « exceptionnelles », le groupe coopératif voit ses résultats reculer, pénalisé par la chute des prix mondiaux mais conserve une résistance notable.

Cristal Union encaisse le choc des prix du sucre mais reste solide

Le chiffre d'affaires de Cristal Union s'établit à 2,275 milliards d'euros, en baisse de 14 % sur un an. En cause : un effondrement des cours du sucre loin des niveaux élevés observés des dernières années. « Cette baisse du chiffre d'affaires s'explique principalement par le prix à la tonne du sucre en forte baisse même si les volumes de sucre vendus, eux, sont en hausse », explique Xavier Astolfi, Directeur général de Cristal Union. « En ce qui concerne l'alcool et l'éthanol, il y a une relative stabilité grâce à une augmentation des volumes et malgré une baisse des prix. »

Dans le même temps, la hausse des coûts de production, notamment énergétiques, continue de peser sur la filière. Dans ce contexte difficile, Cristal Union parvient à dégager un EBITDA positif de 138 millions d'euros. Un niveau en net recul par rapport à l'année précédente (287 millions), mais qui témoigne, selon le groupe, « de la solidité de son modèle ». Le résultat net consolidé reste positif à 20 millions d'euros. Le groupe a d'ailleurs adapté sa stratégie en conséquence, « en orientant davantage sa production



Olivier de Bohan, entouré de Xavier Astolfi (à gauche) et de Stanislas Bouchard, Directeur général adjoint.

vers l'éthanol et en ciblant des débouchés européens déficitaires en sucre, notamment dans le bassin méditerranéen », indique Xavier Astolfi.

UN PRIX MOYEN DES BETTERAVES À 35€/T

Malgré la conjoncture, Cristal Union souhaite maintenir une rémunération attractive pour ses coopérateurs. Le prix moyen des betteraves contractées dépasse 35 euros la tonne, un niveau

conforme aux objectifs annoncés. Un résultat rendu possible grâce à la caisse de péréquation, un mécanisme mis en place lors des années fastes pour lisser les revenus. Un outil jugé essentiel pour stabiliser les surfaces betteravières, alors que celles-ci reculent fortement en Europe. « Ces six dernières années, nous avons tiré un enseignement crucial du dernier point bas qu'on a vécu dans les années 2018-2019. Vous vous souvenez, Cris-

tal Union perdait 100 millions d'euros et payait la betterave à 22 euros la tonne ! », rappelle Olivier de Bohan, président du Conseil d'administration. « Dans une pareille situation, six ans plus tard, nous dégageons 20 millions d'euros de résultats et nous payons la betterave à plus de 35 euros la tonne. »

UN GROUPE FINANCIÈREMENT SOLIDE

Le secteur reste toutefois sous tension car les industriels européens doivent composer avec une concurrence accrue des importations, favorisées par plusieurs accords commerciaux (Ukraine, Mercosur). Des produits souvent moins contraints sur le plan environnemental. Dans le même temps, le groupe sucrier doit faire face à la réduction des surfaces. « En 2025, les 9 % de baisse en surface betteravière européenne ont été compensés par une hausse des rendements. Mais cette année, nous sommes à plus de 7 %. Cela veut dire qu'on a plus de 16 % de baisse de surface en moins de deux ans », alerte aussi Olivier de Bohan. Résultat : plusieurs sucreries ont fermé récemment en Europe,

signe d'un modèle fragilisé.

Dans ce contexte, Cristal Union met en avant sa structure financière. Le groupe a fortement réduit son endettement ces dernières années et vient de sécuriser un refinancement sur cinq ans, signé en janvier 2026. « Nous disposons de pas mal d'atouts aujourd'hui pour assurer notre solidité économique mais surtout pour saisir des opportunités de marché », insiste le Directeur général. De quoi donner des marges de manœuvre au groupe pour poursuivre ses investissements notamment en ce qui concerne la décarbonation avec toujours comme objectif de réduire de 27,5 % ses émissions de gaz à effet de serre d'ici 2030. Les investissements, qui atteignent environ 100 millions d'euros par an, portent notamment sur les économies d'énergie, la biomasse ou encore la valorisation des coproduits. « Toutes nos sucreries sont désormais autonomes en eau, une première dans la filière. Les distilleries devraient suivre d'ici la fin de la décennie », assure Olivier de Bohan.

NASTASIA DESANTI

Banque

« Le Millésime », nouvelle adresse pour la Banque Privée et le Centre d'Affaires Viticulture-Agriculture du Crédit Agricole du Nord Est

Le Crédit Agricole du Nord Est inaugure à Épernay un nouveau lieu baptisé « Le Millésime », destiné à accueillir ses activités de Banque Privée et de Centre d'Affaires Viticulture-Agriculture.

Ouvert depuis le début de l'année 2026, ce lieu emblématique s'inscrit dans une volonté de renforcer sa présence, déjà très forte (avec plus de 9 viticulteurs et agriculteurs sur 10), sur un territoire façonné par le vignoble et un patrimoine d'exception. Situé au 12 place Hugues Plomb, le bâtiment prend place dans un ancien hôtel particulier construit en 1760, connu autrefois sous le nom d'« immeuble de la Recette des Finances ». Au fil du temps, il a abrité plusieurs institutions publiques, dont une sous-préfecture, un musée viticole et vinicole, un musée d'art et d'histoire locale, un musée du vin de Champagne et d'archéologie régionale. Les services du Trésor public puis l'office notarial de Champagne y ont ensuite pris place.

Après une phase de travaux de plusieurs mois, le lieu offre désormais un espace privilégié dédié à l'expertise, au conseil et à l'accompagnement économique.

Exigence et savoir-faire réunis

Le choix du nom : « Le Millésime », fait écho à l'identité du territoire champenois. Il renvoie à des notions de temps long, d'exigence et d'excellence des savoir-faire, autant de valeurs associées à la gestion de patrimoine et à la filière Champagne.

« En plus de nos expertises en proximité, nous allons chercher l'ensemble des savoir-faire proposés par le groupe Crédit Agricole avec ses entités comme Amundi, Indosuez Wealth Management ou encore Crédit Agricole Assurances », indique Sophie Coroyer, directrice de la Banque Privée d'Épernay du Crédit Agricole du Nord Est.

Le site réunit 31 collaborateurs avec d'une part, le Centre d'Affaires Viticulture-Agriculture (22 collaborateurs), qui adresse aux exploitants dans leurs enjeux économiques, financiers et fonciers. D'autre part, la Banque Privée (11 collaborateurs) accompagne les dirigeants, entrepreneurs et leurs familles dans la structuration, l'optimisation et la transmission de leur patrimoine. Cette organisation rassemble toutes les expertises pour proposer des solutions sur mesure à des problématiques souvent imbriquées, notamment dans les exploitations familiales.

Un marqueur fort du Crédit Agricole du Nord Est

« L'implantation au cœur d'Épernay n'est pas un hasard, c'est un marqueur fort qui illustre la volonté du Crédit Agricole du Nord Est de poursuivre son développement et d'agir, chaque jour, dans l'intérêt de nos clients et de notre territoire », précise Bruno Mereghetti, directeur du centre d'affaires agricoles-viticoles d'Épernay du Crédit Agricole du Nord Est.

Business Industries

Un Salon industriel & Des Rendez-vous d'affaires organisés

REIMS

28 & 29 AVRIL 2026 - Parc des expositions de Reims

2 JOURS DÉDIÉS À L'INDUSTRIE

- ◆ 200 exposants / sous-traitants
- ◆ Une convention d'affaires avec des acheteurs invités
- ◆ Des technologies de pointe en action : workshop, démonstrations machines, solutions innovantes, etc.
- ◆ Un espace attractivité des métiers : animations ludiques, démonstrations, ateliers, etc.
- ◆ Un plateau TV avec des interventions d'experts pour traiter les grands enjeux industriels actuels et futurs



CRÉEZ GRATUITEMENT VOTRE BADGE VISITEUR

www.businessindustries-reims.com

www.businessindustries-reims.com

Suivez-nous sur :

Bâtiment. Les confédérations réclament des mesures pour préserver le secteur fortement impacté par les crises à répétition.

CAPEB et CNATP de l'Aube : « il est urgent d'agir »



Ludovic Prin, vice-président de la CNATP de l'Aube, Rudy Birost, président de la CNATP de l'Aube, Didier Glais, Arnaud Million et Maël Ben-Itah, membres du bureau de la CAPEB de l'Aube, à la préfecture de l'Aube.

La capacité de résilience des entreprises a atteint ses limites. Face à la guerre au Moyen-Orient et ses répercussions sur le prix des carburants et de l'énergie, la CAPEB et la CNATP de l'Aube ont déclenché un conseil de crise le 13

avril dernier après avoir été reçues en préfecture. Les confédérations réclament des mesures pour sauvegarder le secteur et stopper l'hémorragie des 15 000 entreprises disparues en deux ans, emportant avec elles 30 000 emplois.

Les entreprises du bâtiment, des Travaux Publics et des métiers du Paysage demandent notamment l'abaissement temporaire et sans report des cotisations sociales payées sur la rémunération de leurs travailleurs non-salariés. Elles réclament un

crédit d'impôt pour les entreprises soumises à l'impôt sur le revenu et leurs salariés, une prime carburant exonérée de cotisations sociales de 300 € et sans condition d'accès et le retour à une TVA à taux réduit à 5,5 % au lieu des 10 % actuels pour tous les travaux de rénovation et la réduction des délais de paiement de la loi LME. Il s'agit pour la CAPEB et la CNATP de redonner de l'air aux entreprises pour améliorer leur compétitivité. L'objectif étant de relancer l'activité pour sauvegarder 10 000 emplois et générer 2 milliards d'euros de chiffre d'affaires.

LA CRISE DE TROP

Après la hausse de 30 % du prix des matériaux enclenchée par la guerre en Ukraine et sans retour à la normale depuis et les crises qui se succèdent depuis quelques années, le secteur du BTP subit de plein fouet l'explosion des prix des carburants et de l'énergie, accentuée par des conditions climatiques défavorables et une période électorale qui ralentit les marchés publics. C'est la crise de trop.

Concrètement, remplir une cuve de 5 000 litres de carburant génère un surcoût de 3 000 €. Une heure de travail avec une pelle de 20 tonnes

demande 12 euros de plus par heure d'utilisation, soit 13 300 euros supplémentaires par an. Une entreprise de chauffage de 10 salariés constate une augmentation de 700 euros de ses frais de carburant sur un mois.

Les conflits accentuent les coûts d'exploitation des entreprises et difficultés accumulées au fil des années et des crises successives subies par les acteurs du bâtiment et de l'aménagement paysager. L'impossibilité de répercuter les hausses matériaux sur les chantiers engagés et l'incertitude des approvisionnements ajoutent aux difficultés qui se traduisent par des chantiers réalisés parfois à perte. En deux ans, 15 000 entreprises du BTP ont ainsi disparu, détruisant 30 000 emplois. Il s'agit donc pour les confédérations d'agir rapidement pour protéger les TPE et les artisans les plus exposés, à la trésorerie fragilisée.

Les propositions d'urgence travaillées par la CAPEB et la CNATP de l'Aube ont été transmises au niveau national dans le cadre de la commission nationale des affaires générales et syndicales (CNAGS) et les instances auboises demandent une nouvelle audience à la préfecture de l'Aube.

MARIE BÉATRICE PADIRAC

Production. La CCI de l'Aisne et la Chambre d'agriculture lancent la « toile industrielle », outil de cartographie des flux agricoles et de leurs débouchés industriels. L'objectif affiché est clair, identifier les fuites de valeur ajoutée hors du département et poser les bases d'une relocalisation productive.

L'Aisne tisse sa toile entre champs et outils de production industriels



Une part significative des productions axonaises quitte le territoire avant transformation, emportant avec elle valeur ajoutée, emplois et retombées fiscales.

Lancé au premier trimestre 2026, le projet « De la terre à l'industrie » part d'un constat aux implications majeures : une part significative des productions axonaises quitte le territoire avant transformation, emportant avec elle valeur ajoutée, emplois et retombées fiscales. Pour en dessiner la géographie précise, la CCI Aisne et la Chambre d'agriculture ont confié à l'Agence de Développement et d'Urbanisme Sambre Avesnois Hainaut Thiérache (ADUS AHT) - opérateur rompu aux diagnostics territoriaux - la construction d'une cartographie fine des flux : productions, volumes, saisonnalité, destinations actuelles et capacités de transformation existantes.

L'outil croisera données foncières, logistiques - distances

aux nœuds routiers et ferroviaires - et potentiels industriels pour faire apparaître les zones blanches en transformation. Investisseurs, collectivités, coopératives et chambres consulaires disposeront d'une lecture partagée de l'écosystème départemental, préalable à toute décision d'implantation ou de restructuration de filière.

ANCER LA VALEUR DANS LE DÉPARTEMENT

La démarche prolonge l'effort industriel que la CCI Aisne conduit depuis plusieurs années : 420 entreprises accompagnées, 85 projets d'investissements soutenus - soit 120 millions d'euros de capitaux privés et 1 000 emplois créés ou sécurisés. En ouvrant un front nouveau sur l'agroalimentaire de proximité,

la toile identifie les points de densité - céréales, betterave sucrière, élevage, légumes de plein champ - où de nouvelles unités de transformation pourraient s'implanter, offrant aux exploitants des débouchés stables et une meilleure valorisation.

Pour le territoire, l'enjeu dépasse la seule logistique. Relocaliser la transformation, c'est ancrer durablement de l'activité, réduire l'empreinte carbone des transports et renforcer la compétitivité d'un département dont l'agriculture demeure le socle productif. La toile n'est pas une fin en soi : elle constitue le préalable cartographique aux décisions qui s'inscriront dans le temps long de l'investissement industriel.

LUCIE BRASSEUR

Industrie. La teinturerie troyenne résiste et poursuit ses investissements avec de nouvelles machines.

Sotratex redonne des couleurs à la filière textile



Jean-Dominique Regazzoni devant les deux nouveaux tumblers de la teinturerie Sotratex à Troyes.

Nostalgique du temps où les machines de la Sotratex tournaient à plein régime, Jean-Dominique Regazzoni son dirigeant, ne se résigne pas. Il poursuit ses investissements pour la filière textile. 80 000 euros pour

deux nouveaux tumblers rotatifs les velours et l'aménagement des réseaux de vapeur et de traitement des eaux sales en plus des investissements de maintenance annuels et récurrents.

Opérationnelles, les deux nou-

velles machines, dernière technologie, portent à six leur nombre sur le site. Elles permettent de sécher 12 pièces de tissu de 20 kg. Cette opération, qui nécessitait plusieurs étapes pour absorber le volume, se fait désormais en une seule fois, assurant efficacité et qualité de réalisation.

Bien que le tonnage ait baissé, passant de 1 300 tonnes de tissus traités en 2007 à 300 tonnes aujourd'hui, la Sotratex met donc un point d'honneur à investir et à croire à l'industrie textile. Si Jean-Dominique Regazzoni maintient l'outil industriel dans un secteur où les acteurs disparaissent, c'est pour continuer de proposer l'ensemble de la filière du fil au produit fini. « Certains confrères ont jeté l'éponge et nous avons plus de volume aujourd'hui. » Le chef d'entreprise dirige également le site Emo pour le tricotage des tissus et la production des vêtements en sous-traitance. « Avant, les clients faisaient tricoter à Troyes, façonner à Troyes. Aujourd'hui encore, 90 % de nos clients sont dans l'Aube. »

À présent, le site fonctionne avec deux équipes de teinturiers et une

équipe pour les traitements comme le rasage des tissus et sur d'autres postes. « Nous avons embauché deux personnes », ce qui porte l'effectif à 14 salariés, permettant d'absorber l'augmentation des commandes. Alors, il s'adapte et anticipe. Il fait évoluer le parc machines sur ses 7 800 m² d'ateliers troyens dédiés à la teinture, au traitement et à la finition des tissus comme le grattage par exemple pour réaliser des molletons. Il s'agit d'être réactif, de mieux servir ses clients et d'être prêt à honorer de nouveaux contrats avec le souci de la qualité de service et des produits. « Toutes nos teintures sont certifiées. »

TEINTURE ET ENVIRONNEMENT

Jean-Dominique Regazzoni recherche également les postes d'économie d'énergie et de préservation des ressources dans une activité qui demande beaucoup d'eau et de gaz. Il voit toujours plus loin et projette d'autres investissements dans des machines à teinture moins gourmandes en eau et implicitement en produit de teinture. La mise en place d'une pompe à chaleur devra aussi permettre de

Jean-Dominique Regazzoni a été élu président du conseil d'administration de l'Urssaf Champagne-Ardenne pour un mandat de quatre ans, le 8 avril dernier. Le conseil d'administration est chargé des décisions importantes comme le vote du budget, la définition des objectifs et des priorités de l'Urssaf et la supervision de la réalisation des missions de l'Urssaf. Dirigeant de trois entreprises troyennes du textile, Jean-Dominique Regazzoni est aussi le président de la CPME de l'Aube.

réduire l'énorme facture de gaz, 250 000 euros, pour chauffer les bains de teinture. Des leviers d'économie vertueux tant pour l'environnement que pour la rentabilité de l'entreprise.

Chaque année, la Sotratex injecte environ 120 000 euros pour la maintenance du site et de ses machines. Des investissements nécessaires pour rester dans la course du pari de la réindustrialisation du secteur dans son berceau territorial.

MARIE BÉATRICE PADIRAC

Transport. Avec 16 600 vols depuis l'aéroport de Troyes (10), l'aviation privée facilite le déplacement et les échanges entre décideurs.

Aviation d'affaires : dynamiser le territoire par la connectivité



Les représentants des sociétés de l'aéroport de Troyes Barberey présentent les vols d'affaires aux Ambassadeurs.

Aéroport de proximité, la plateforme troyenne a assuré 16 600 vols en 2025. Des liaisons pour les services publics entre les hôpitaux de Troyes, Reims, Dijon ou Paris pour les malades ou le transport de dons d'organes, des vols d'entraînement militaires, mais aussi des trajets pri-

vés qu'ils soient d'affaires ou de loisirs. Pour Victoire Totah, directrice de la stratégie et du développement d'Edeis à l'aéroport de Troyes-Barbèrey, « l'aviation d'affaires peut être aussi une aviation responsable à des coûts accessibles et qui sert le développement économique de tout terri-

toire ». Elle s'adresse particulièrement à des entreprises qui ont des filiales ou des activités qui ne sont pas directement accessibles par voie routière ou ferroviaire ou qui nécessitent plusieurs modes de transport. « Le bilan carbone est important lorsqu'on doit prendre une voiture, un train et des nuits d'hôtel pour plusieurs collaborateurs, par exemple. » Alors, l'avion prend tout son sens. Des cotations en ligne sur le site de l'aéroport via l'application FlyMoove permettent d'établir des comparatifs entre les différentes solutions de transport. Un calcul qui permet de valider le bien-fondé de l'avion comme alternative, avec une flexibilité qui peut mettre à disposition un vol dans les quatre heures à tout moment.

ENTRE CO2, TEMPS PASSÉ ET COÛTS

« Le tissu des PME en France est extrêmement dynamique et Troyes fait partie de cette France dynamique sur laquelle il faut investir pour développer la connectivité », explique Jonathan Raimbault, directeur de Luxaviation. « Plus nous développerons la connectivité, plus la dynamique sera

importante. Là encore, nous installons un cercle vertueux. C'est toujours la même chose, il faut quelqu'un pour lancer un peu la roue et ensuite elle roulera toute seule. » Ainsi, le deuxième opérateur mondial de vols d'affaires en charter ou hélicoptère permet d'accéder à un aéronef sept jours sur sept et 24h/24. Il connecte près de deux cents aéroports, les vols en Europe restant majoritaires, et notamment vers Paris, Genève et Nice étant les plus nombreux. L'entreprise ne se contente pas d'assurer les vols, elle permet aux entreprises qui le souhaitent d'acquérir leur propre avion soit en propriété privée, soit en propriété partagée. « L'objectif est que l'avion coûte le moins cher possible et non travaillons pour optimiser les coûts ».

Propriété du Conseil départemental de l'Aube, de Troyes Champagne Métropole et de la chambre de commerce et d'industrie de Troyes et Aube via le Syndicat mixte de l'aérodrome de Troyes Barbèrey. L'aéroport est géré par EDEIS. L'opérateur exploite une vingtaine d'aéroports et les ports de Calais

EN BREF

- **Activité 2025 de l'aéroport de Troyes**
16 600 vols dont 200 vols sanitaires et 800 vols militaires. Le reste concerne les vols privés, y compris d'affaires.
- **L'aviation d'affaires en France**
245 556 vols (+ 1 % par rapport à 2024)
101 000 emplois
484 avions
261 aéroports
CA : 32 milliards d'euros

et Saint-Malo. Luxaviation assure ensuite la mise à disposition d'avions et d'équipage pour des voyages sur mesure. Luxaviation qui administre les programmes Aircraft Management Luxaviation et le Sky Club a notamment présenté ses services aux membres des Ambassadeurs lors d'une visite du site. Des membres chefs d'entreprise pour la plupart. Des voyageurs d'affaires potentiels.

MARIE BÉATRICE PADIRAC

+ 2,6 %

En mars 2026, le nombre total de créations d'entreprises, tous types d'entreprises confondus et en données corrigées des variations saisonnières et des effets des jours ouvrables, continue d'augmenter (+2,6 % après +0,8 % en février). Les immatriculations de micro-entrepreneurs accélèrent (+4,6 % après +1,9 %), tandis que les créations de sociétés poursuivent leur baisse (-0,9 % après -1,9 %), et les créations d'entreprises individuelles classiques se replient (-2,5 % après +0,3 %). En données brutes, le nombre total d'entreprises créées sur les douze derniers mois (avril 2025 à mars 2026) s'accroît de 9,3 % par rapport à la même période un an auparavant (avril 2024 à mars 2025). (INSEE)

+ 5,3 %

En mars 2026, en données corrigées des variations saisonnières et des effets des jours ouvrables, les créations d'entreprises augmentent dans les activités de soutien aux entreprises (+2,8 % après +0,0 %) et les transports et l'entreposage (+5,3 % après +0,3 %). Elles rebondissent dans l'information et la communication (+5,3 % après -0,5 %). En données brutes, le nombre cumulé d'entreprises créées de janvier 2026 à mars 2026 bondit de 13,3 % par rapport à la même période un an auparavant. Les immatriculations de micro-entrepreneurs poursuivent leur forte hausse (+16,3 %), les créations de sociétés s'accroissent (+9,1 %). (INSEE)

+ 15 700

Sur cette période, le secteur qui contribue le plus à la hausse est celui des activités de soutien aux entreprises (+15 700 créations par rapport à la même période un an auparavant, soit une contribution de +5,3 points). Au sein de ce secteur, les créations augmentent particulièrement pour le « nettoyage courant des bâtiments » (+3 300 créations par rapport à la même période un an auparavant). À l'inverse, le secteur des activités financières et d'assurance est le seul grand secteur qui contribue à la baisse des créations d'entreprises par rapport à la même période un an auparavant (-300 créations, soit une contribution de -0,1 point). (INSEE)

La Bourse

E-FACTURATION

ÊTRE LA BANQUE DES ENTREPRENEURS,
c'est aussi **vous faire gagner du temps** avec une solution simplifiant votre gestion comptable et financière.

Solution de notre partenaire **iPAIDTHAT**

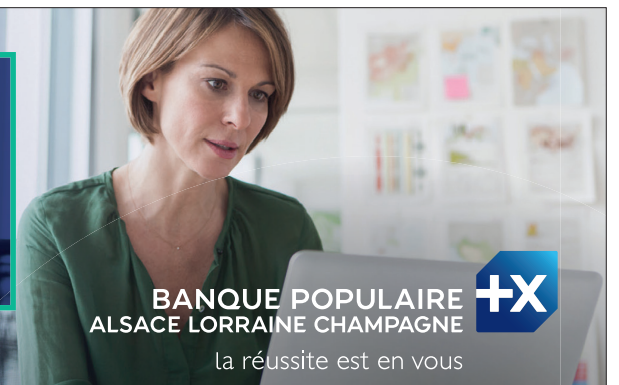

Communication à caractère publicitaire et sans valeur contractuelle.

* SAS IPT TECHNOLOGIE « iPaidThat », société par actions simplifiée au capital social de 2 246,82 euros, immatriculée au Registre du Commerce et des Sociétés de Rennes, sous le numéro 829 997 451, dont le siège social est situé Avenue d'Alphais - Espace Performance 35760 Saint Grégoire, France. BPALC - SA coopérative à capital variable - 3 rue François de Curel 57000 Metz - 356 801 571 RCS Metz - ORIAS n° 07 005 127. Crédit photo : Gettyimages - Agence ID-Shop

COTATIONS AU 16/04/26

Variation sur la semaine

DONNÉES TRANSMISES PAR LA CAISSE D'ÉPARGNE GRAND EST EUROPE

ACTIONS		
CAC 40	8 274,57	+ 0,13%
SBF 120	6 271,94	+ 0,24%
Nikkei	58 134,24	+ 3,24%
Dow Jones	48 463,72	+ 4,03%
Eurostoxx 50	5 940,34	+ 0,46%

DEVISES (EUROS CONTRE...)		
1 euro = 6,55957 F		
Dollar	1,1776	+ 0,99%
Livre Sterling	0,8708	- 0,02%
Yen	187,46	+ 1,18%
Dollar/Yen	159,19	+ 0,19%

SWAPS		
Euribor 5 ans	2,820	+ 0,023
Euribor 10 ans	3,047	+ 0,034

MARCHÉ MONÉTAIRE		
Ester	1,932	+ 0,001
Euribor 1 mois	2,004	+ 0,069
Euribor 3 mois	2,238	+ 0,076
Euribor 6 mois	2,453	- 0,072
Euribor 12 mois	2,723	- 0,137

FRANCE ETAT		
BTAN 2 ans	2,663	- 0,043
BTAN 5 ans	3,057	+ 0,008
OAT 7 ans (TEC 10)	3,303	+ 0,022
OAT 10 ans	3,682	+ 0,043
OAT 30 ans	4,559	+ 0,081
OAT 50 ans	4,129	+ 0,099

COURBES DES TAUX DE FRANCE

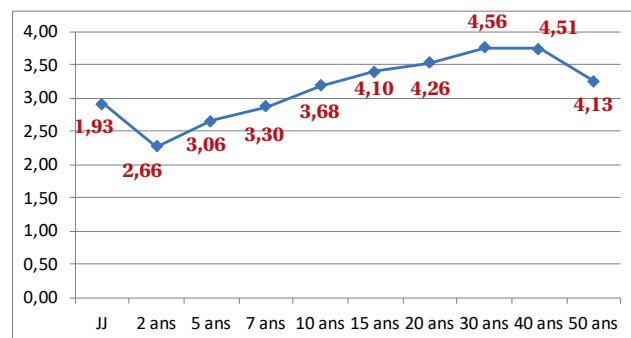

VALEURS RÉGIONALES (VARIATION 2026 %)		
ARCELORMITTAL	52,28	+ 0,34
BNP PARIBAS	91,37	+ 0,13
CARREFOUR	16,80	+ 0,18
CRÉDIT AGRICOLE	17,36	- 0,01
EXEL INDUSTRIES	31,80	- 0,20
L.V.M.H.	481,90	- 0,25
LAURENT-PERRIER	86,40	- 0,03
MICHELIN	30,65	- 0,04
NEXANS	134,50	+ 0,07
KERING	254,00	- 0,16
HAULOTTE-GROUP	2,19	- 0,02
RALLYE	-	-
REMY COINTREAU	39,48	+ 0,08
RENAULT	31,48	- 0,11
SAINT-GOBAIN	76,30	- 0,12
SANOFI-AVENTIS	81,11	- 0,02
SOCIÉTÉ GÉNÉRALE	72,27	+ 0,05
VALLOUREC	23,64	+ 0,51
VEOLIA	35,31	+ 0,19
VINCI	133,90	+ 0,12
VRANKEN-POMMERY	10,40	- 0,08

EMPRUNTS D'ÉTAT			
	JAPON	USA	EURO
JJ	0,54	3,70	1,93
2 ans	1,37	3,77	2,53
5 ans	1,83	3,90	2,70
10 ans	2,41	4,29	3,04
30 ans	3,62	4,91	3,59

Un an plus tard : la résilience malgré l'incertitude

Malgré le renforcement des barrières commerciales, l'incertitude relative à la politique commerciale et les tensions géopolitiques, l'économie mondiale s'est montrée plus résiliente que ce que l'on craignait il y a un an : la croissance mondiale a atteint 3,4 %, contre une prévision de 2,8 % en avril 2025. La zone euro a enregistré une croissance positive de 1,5 %, avec une inflation de 2,1 % en 2025, ce qui nous place dans une « bonne position de départ » pour 2026. De ce côté-ci de l'Atlantique, le net ralentissement de la croissance américaine que nous redoutions il y a un an – certains analystes faisaient même allusion à une récession – ne s'est heureusement pas concrétisé. Pourquoi cela ? La croissance aux États-Unis a été soutenue par l'essor des investissements dans l'IA – notamment dans les centres de données et les équipements technologiques –, mais également par un important effet de richesse résultant du dynamisme des marchés boursiers (+ 16 % sur l'indice S&P500 sur un an) et des politiques budgétaires qui sont restées accommodantes. Cela a soutenu la consommation, mais de manière inégale : les 20 % de ménages les plus riches en termes de revenus représentent près de 60 % de la consommation agrégée. Étonnamment, bien que les droits de douane de 2025 aient poussé la moyenne appliquée aux importations aux États-Unis à un niveau proche de 17 % (en hausse de 13 points de pourcentage depuis janvier 2025), l'impact sur les échanges commerciaux s'est également révélé moins sévère qu'on ne le craignait initialement. Le volume des échanges internationaux de biens et de services a augmenté de 5,1 % en 2025, contre une prévision de seulement 1,7 % en avril 2025, au plus fort de la guerre commerciale. Cette résilience a été soutenue par une anticipation des droits de douane, par l'expansion des échanges commerciaux liés à l'IA et par une demande soutenue des consommateurs. Le commerce européen a également bien résisté : les importations de biens de la zone euro ont malgré tout augmenté de 1,3 % en 2025, tandis que les exportations n'ont baissé que de 0,5 %.

Mais cela ne doit pas occulter l'essentiel : le contrefactuel aurait été préférable. Selon les Perspectives de l'économie mondiale publiées en avril 2026 par le FMI, la politique commerciale des États-Unis a réduit la croissance du PIB mondial d'environ 0,6 point de PIB en 2025, si l'on tient compte également de la montée de l'incertitude. Et l'incertitude et les droits de douane ont un coût pour l'économie mondiale – à commencer par les États-Unis. Les droits de douane américains ont été principalement supportés par les États-Unis eux-mêmes : une augmentation de 10 % des droits de douane s'est traduite par une augmentation d'environ 9,5 % des prix à l'importation américains, les consommateurs américains supportant déjà environ un tiers de la charge.

SOURCE : BANQUE DE FRANCE

Le Grand Est, 3^e des Régions les plus énergivores

Énergie. 3^e Région la plus industrielle de France pour son volume d'emploi, plus de 300 000 salariés, le Grand Est occupe également la 3^e place nationale pour la plus forte consommation énergétique industrielle. Elle est néanmoins la 2^e région pour ses investissements dans l'antipollution industrielle.

Alors qu'en France, l'industrie consomme moins que les transports et le résidentiel, avec un tiers de la consommation régionale finale, l'industrie est le secteur le plus consommateur d'énergie du Grand Est. Cette situation, relevée en 2023, place la région au 3^e rang national, derrière les Hauts-de-France et la Provence-Alpes-Côte d'Azur. L'Ile-de-France, le Centre-Val de Loire et la Bretagne consomment quatre fois moins d'énergie que le Grand Est pour le fonctionnement de leurs industries.

La consommation énergétique du Grand Est se concentre sur cinq secteurs particulièrement énergivores : la chimie, l'agroalimentaire, la métallurgie, les produits minéraux non métalliques, la fabrication du papier et du carton. Ces secteurs, 34% de l'emploi régional, pèsent 80% de la consommation d'énergie industrielles. La chimie consomme à elle seule 27% de l'énergie utilisée dans l'industrie régionale.

LES PRODUITS PÉTROLIERS NE PÈSENT QUE 3% DE LA CONSOMMATION ÉNERGÉTIQUE

L'industrie régionale est très dépendante du gaz et de l'électricité, respectivement 41% et 28% de la consommation finale, contre

29 et 28% en France. A contrario, les produits pétroliers consommés dans le Grand Est ne représentent que 3% de la consommation énergétique globale, une part pratiquement quatre fois moindre qu'au niveau national.

Le gaz constitue la moitié de l'énergie consommée dans l'agroalimentaire et la métallurgie et un tiers dans les trois autres secteurs industriels les plus énergivores. Hors les cinq secteurs les plus énergivores, l'électricité représente 50% de la consommation des autres secteurs. Le charbon et ses dérivées pèsent le quart des énergies utilisées dans la chimie, le bois un sixième dans l'agroalimentaire.

LA FACTURE ÉNERGÉTIQUE EN BAISSÉ EN 2023, APRÈS DEUX ANNÉES DE HAUSSE

En lien avec une diminution de la consommation de 12%, la facture énergétique 2023 de l'industrie régionale (3,7 milliards d'euros) a baissé de 16%. En dix ans, la consommation d'énergie des établissements de 20 salariés et plus a diminué de 27% dans le Grand Est. Dans le même temps, la facture énergétique a augmenté de moitié. Explication : la crise sanitaire de 2020 a entraîné une baisse de l'activité industrielle et donc de



La consommation énergétique du Grand Est se concentre sur cinq secteurs particulièrement énergivores : la chimie, l'agroalimentaire, la métallurgie, les produits minéraux non métalliques, la fabrication du papier et du carton.

la demande énergétique, la reprise économique, la guerre en Ukraine et la hausse des prix de l'énergie ont conduit à une crise énergétique, avec une multiplication par 2,4 de la facture énergétique entre 2020 et 2022.

Les factures du coût de l'énergie connaissent des fluctuations contrastées. Elle diminue pour les

cinq secteurs les plus énergivores, par exemple de 17% pour la chimie, la métallurgie, les produits minéraux non métalliques, le papier et le carton. Elle augmente de 41% pour les industries moins énergivores.

À L'ORIGINE, LA FORTE BAISSÉ DU PRIX DU GAZ EN 2023

Le prix du gaz a baissé de 27%

en 2023 et les établissements les plus consommateurs ont bénéficié de tarifs plus avantageux. Il a, au contraire, augmenté pour les entreprises moins consommatrices. L'électricité a été la seule énergie dont les prix ont augmenté durant cette période, avec une moyenne de +25%. Le prix de l'électricité a quasiment doublé pour les unités les moins consommatrices.

Dans son rapport, l'INSEE s'intéresse aux dépenses antipollution des industries et notent que ce chapitre concerne 56% des établissements industriels de la région. Avec près de 450 M€, le Grand Est occupe, derrière l'Auvergne-Rhône-Alpes, la deuxième place des régions ayant investi le plus. Ces dépenses sont consacrées à la réduction de la consommation d'énergie et au développement d'énergies renouvelables, à la collecte et la gestion des déchets.

C'était il y a trois ans. Autant dire que l'actualité iranienne et le blocage du Détroit d'Ormuz vont peser lourd dans la facture énergétique de l'industrie au bilan 2026.

GÉRARD DELENCLOS

Source : INSEE Analyses Grand Est, Avril 2026

Malgré une nette baisse, le chauffage au fioul fait de la résistance dans le Grand Est

Si le Grand Est occupe la 2^e place des régions pour la consommation de fioul, les modes de chauffage de ses résidences principales ont ainsi évolué entre 2006 et 2022 : -11% pour le fioul, +5% pour l'électricité, +1% pour le gaz et +5% pour les autres modes de chauffage.

12% des résidences principales de la région sont chauffées au fioul, soit 3% au-dessus de la moyenne nationale, une situation qui place le Grand Est à la deuxième place des régions les plus consommatrices de ce type de chauffage, derrière la Bourgogne-Franche-Comté.

En 2022, 316 000 ménages régionaux utilisent le fioul pour leur résidence principale. Cette part de 12% reste cependant très inférieure à celle du chauffage au gaz (44%) et à l'électricité (23%). Dans la région, la Meuse (19%) et la Haute-Marne (17%) sont les départements les plus

consommateurs de fioul. Les proportions sont de 15% pour le Bas-Rhin et les Vosges et, au plus bas, de 7% pour la Meurthe-et-Moselle.

L'utilisation du fioul concerne principalement les maisons individuelles, anciennes et vastes. Elle est cinq fois plus constatée dans les maisons (19%) que dans les appartements (4%). Parmi les logements construits avant 1970, le fioul (16%) est autant utilisé que l'électricité. Après 1970, c'est l'électricité (19%) qui est plus utilisée. Ce facteur ancienneté de l'habitat est prépondérant dans le Grand Est, région qui enregistre 44% de ses résidences principales construites avant 1970,

contre 41% en France métropolitaine. L'autre facteur majeur est la taille du logement. Pour les plus de 100 m², le chauffage au fioul est deux fois plus présent que pour les surfaces plus modestes. Le Grand Est est d'autant plus concerné que la superficie moyenne de ses habitations y est plus grande qu'en France métropolitaine.

PLUS FORTE CONSOMMATION DANS LE RURAL

Le fioul est également un mode de chauffage plus fréquemment utilisé chez les plus de 75 ans, deux fois plus que chez les jeunes. L'ancienneté dans le logement et le statut

de propriétaire sont des facteurs forts de l'utilisation du fioul. Les ménages vivant dans leur résidence depuis plus de vingt ans sont trois fois plus nombreux à utiliser ce mode de chauffage. 17% des propriétaires utilisent le fioul contre seulement 5% des locataires.

Dans les zones rurales, là où se situent le plus de maisons anciennes, le chauffage au fioul concerne 22% des résidences principales contre 7% en milieu urbain. Globalement dans ces territoires ruraux, 25% des résidences principales sont chauffées au fioul, 22% à l'électricité et 20% au gaz. À l'inverse, en zone urbaine, permettant

mieux les alternatives au fioul, 50% des résidences principales utilisent le gaz et 4% le fioul.

Le chauffage au fioul est en diminution constante. Entre 2006 et 2022, la part de ce dernier a été divisée par deux dans le Grand Est, comme en France métropolitaine. La baisse du fioul en volume est de 11%. La hausse de l'utilisation du chauffage électrique est de 5%. Le gaz, toujours premier fournisseur, connaît une relative stagnation. Notons enfin que depuis le 1^{er} juillet 2022, il est interdit d'installer ou de remplacer des chaudières au fioul.

GÉRARD DELENCLOS

Fiscal. Le pacte Dutreil est un mécanisme fiscal permettant de réduire les droits de mutation lors de la transmission, par donation ou succession, de parts sociales, d'actions ou d'une entreprise individuelle. Il prévoit une exonération à hauteur de 75 % de la valeur de l'entreprise concernée.

Un dispositif clé pour alléger la fiscalité des transmissions



Le pacte Dutreil est un dispositif fiscal d'exonération des droits de mutation lors de la donation ou la succession de parts ou actions d'une société ou d'une entreprise individuelle. L'exonération porte sur 75 % de la valeur de l'entreprise.

En contrepartie, les héritiers ou donataires doivent respecter un engagement de conservation de l'entreprise ou des titres et un engagement d'exercer dans l'entreprise son activité professionnelle principale ou une fonction de direction.

L'engagement de conservation des titres comprend un engagement collectif et un engagement individuel.

L'engagement collectif de tous les associés porte sur une durée d'au moins deux ans.

Cette période est ensuite suivie d'un engagement

individuel de conservation de chaque bénéficiaire de la transmission dont la durée est portée à six ans (transmissions réalisées à compter du 21 février 2026).

La période de l'engagement individuel démarre à l'expiration de l'engagement collectif. Au total, la durée de l'engagement de conservation est ainsi portée à huit ans (deux ans de pacte collectif et six ans d'engagement individuel).

Certains actifs de la société sont désormais exclus de l'exonération (résidences, véhicules de tourisme, bijoux, métaux précieux, objets d'art, chasse, pêche, yachts), à moins qu'ils soient exclusivement affectés à l'activité de la société pendant trois ans avant la transmission et jusqu'à la fin de l'engagement individuel de conservation (soit onze ans).

Code général des impôts, article 787 B

Comptes courants d'associés. Au premier trimestre 2026, le taux maximal de rémunération des comptes courants d'associés atteint 4,31 %, contre 4,30 % au quatrième trimestre 2025 et 4,55 % sur l'ensemble de l'année 2025.

Taux d'intérêt au 1^{er} trimestre 2026 : 4,31 %

Le taux maximum de rémunération des comptes courants d'associés s'établit à 4,31 % au premier trimestre 2026 (contre 4,30 % au 4^e trimestre 2025 et 4,55 % pour l'ensemble de l'année 2025).

Pour les sociétés arrêtant un exercice de douze mois au cours du deuxième trimestre 2026, le taux annuel peut déjà être fixé :

Clôture de l'exercice : Du 31 mars au 29 avril 2026 : 4,39 % ; Du 30 avril au 30 mai 2026 : 4,37 % ; Du 31 mai au 29 juin 2026 : 4,34 %

Tant qu'ils n'excèdent pas le taux maximum, les intérêts des comptes courants sont déductibles du résultat fiscal de la société.

Dans les sociétés soumises à l'impôt sur les sociétés, les intérêts versés aux associés ou actionnaires constituent des revenus de capitaux mobiliers, qu'ils soient ou non déductibles.

Si la société versante relève de l'impôt sur le revenu, les intérêts déductibles constituent des revenus de capitaux



mobiliers mais les intérêts non déductibles sont réintégrés dans le bénéfice et imposés comme des revenus professionnels.

Pour les associés, les revenus de capitaux mobiliers sont soumis au prélèvement forfaitaire unique (PFU) dont le taux augmente à compter de 2026 à 31,40 % (12,80 % + 18,60 % de prélève-

ments sociaux).

Les contribuables peuvent cependant opter pour l'imposition au barème progressif de l'impôt sur le revenu (option valable pour l'ensemble de leurs revenus soumis au PFU). Ils bénéficient alors de la déduction de 6,8 points de CSG.

Indices

Indices des loyers commerciaux du 4^e trimestre 2025



L'Insee a publié les différents indices des loyers commerciaux servant de référence pour le plafonnement du loyer lors de la révision annuelle ou triennale et lors du renouvellement du bail.

Au 4^e trimestre 2025, l'indice des loyers commerciaux (ILC) s'établit à 134,62 en baisse de 0,50 % sur un an et en hausse de 6,80 % sur trois ans (ILC 4^e trim. 2022 : 126,05).

L'ILC s'applique aux baux de locaux commerciaux et artisanaux. Il est obligatoire pour les baux conclus ou renouvelés à compter de septembre 2014.

Au 4^e trimestre 2025, l'indice des loyers des activités tertiaires (ILAT) s'établit à 137,21, en baisse de 0,06 % sur un an et en hausse de 8,33 % sur trois ans (ILAT 4^e trim. 2022 : 126,66). L'ILAT s'applique aux baux des locaux de bureaux et des professions libérales. Il est obligatoire pour les baux conclus ou renouvelés à compter de septembre 2014.

L'indice du coût de la construction (ICC) du 4^e trimestre 2025 s'établit à 2058 en baisse de 2,37 % sur un an.

Pour la révision triennale, la hausse du loyer est plafonnée à 0,29 % (4^e trim. 2022 : 2052).

Pour le renouvellement du bail, la hausse du loyer est plafonnée à 25,10 % (4^e trim. 2016 : 1645).

L'ICC ne peut plus être retenu pour les baux conclus ou renouvelés à compter de septembre 2014.

Le plafonnement peut être écarté en cas de modification notable de la valeur locative (caractéristiques du local, destination des lieux, obligations des parties, facteurs de commercialité, prix pratiqués dans le voisinage - Code de commerce, art. L145-33).

Insee: 26 mars 2026

En bref

Retrouvez l'intégralité de votre journal et plus encore sur **matot-braine.fr**

Une expérience digitale accrue avec votre journal

Opinions

Communiqué de **Lise Magnier, Député de la Marne**

Financement du SMV : la formation des jeunes et le soutien à nos armées doivent rester une priorité

Lise Magnier, député de la Marne, souhaite rappeler l'importance du maintien d'un soutien régional en faveur du 1^{er} régiment du Service Militaire Volontaire (SMV), dont une antenne est implantée à Châlons-en-Champagne.

recherche de compétences et pour l'équilibre de notre territoire.

Lise Magnier indique avoir « pleinement conscience des contraintes budgétaires

vernier, c'est choisir. Et nous pensons qu'aujourd'hui, nous devons collectivement faire le choix de la formation de nos jeunes et du soutien à notre défense nationale. Le Service Militaire Volontaire est précisément à la croisée de ces deux exigences. »

" J'appelle au maintien d'un engagement régional significatif en faveur du SMV, afin de permettre la poursuite d'une mission essentielle au service de la jeunesse, de l'emploi, de la cohésion sociale et de l'engagement national. "

Le Service Militaire Volontaire constitue un dispositif utile, concret et reconnu au service de l'insertion des jeunes les plus fragiles. Il permet d'accompagner des parcours de remobilisation, de transmettre des repères, de former à des métiers en tension et de favoriser un retour durable vers l'emploi.

À Châlons-en-Champagne, ce travail produit des résultats visibles et répond à des besoins très réels, à la fois pour les jeunes accompagnés, pour les entreprises en

auxquelles la Région Grand Est doit aujourd'hui faire face ». Elle souligne toutefois que l'action publique impose de hiérarchiser clairement les priorités. « Nous connaissons les contraintes budgétaires de la Région Grand Est. Mais gou-

Elle appelle ainsi au maintien d'un engagement régional significatif en faveur du SMV, afin de permettre la poursuite d'une mission essentielle au service de la jeunesse, de l'emploi, de la cohésion sociale et de l'engagement national.

Pour la député, le soutien au SMV participe en effet d'un double impératif : investir utilement dans l'avenir de jeunes en difficulté, tout en confortant un dispositif en lien direct avec l'effort national en faveur de nos armées.

Cette page est une tribune ouverte à nos lecteurs. Pour livrer votre contribution aux débats économiques régionaux, prenez contact avec la rédaction des Petites Affiches Matot Braine : 03 26 08 38 31 / 32 ou redaction.pamb@legalnet.org



Travaillera, travaillera pas ?

Symbole des luttes sociales, le 1^{er} mai plonge ses racines dans l'histoire ouvrière américaine. En 1884, des syndicats appellent à la mobilisation pour imposer la journée de huit heures. De l'autre côté de l'Atlantique, la France s'approprie progressivement cette revendication : en avril 1919, le Parlement entérine cette avancée majeure et consacre le 1^{er} mai comme journée chômée. Instituée Fête du Travail en 1941 et supprimée à la Libération, la mesure est définitivement inscrite dans le droit en 1948 comme jour férié, chômé et payé. Depuis, le 1^{er} mai s'est imposé comme un acquis social majeur. Mais voilà que la réalité vient pourtant rattraper cette date sanctuarisée. Tandis que les cortèges défilent - souvent en famille - des vendeurs éphémères de muguet jalonnent les rues offrant à chacun une promesse de bonheur. Or, les fleuristes dénoncent une concurrence déloyale et revendiquent le droit d'ouvrir leur commerce. Aux fleuristes, s'ajoutent les boulangers et pâtisseries. Ainsi, dans une société dominée par le réflexe de consommation, l'idée même d'une journée sans commerce semble devenue difficilement acceptable... Les professionnels invoquent eux, la liberté de travailler, notamment dans un contexte économique compliqué. Mais à ouvrir la boîte de Pandore, à vouloir calmer les revendications des uns, on peut être certain que d'autres s'engouffreront dans la brèche, balayant du même coup, des années de lutte pour les droits des salariés. Face à ces contradictions, le gouvernement avance prudemment et faute de temps pour légiférer en profondeur, il envisage des ajustements sous forme de dérogations ciblées. Car la règle est stricte : employer un salarié sans autorisation ce jour-là coûte une amende de 750 euros infligée par... d'autres travailleurs mobilisés le 1^{er} mai, les inspecteurs du travail.

NASTASIA DESANTI

humeur

le regard de Faro.

APRÈS LE NUCLÉAIRE, L'EUROPE CHANGE AUSSI D'AVIS SUR L'IMMIGRATION



Retrouvez l'intégralité de votre journal et plus encore sur **matot-braine.fr**

Une expérience digitale accrue avec votre journal

- ✓ Informations économiques et juridiques
- ✓ Contenu web exclusif
- ✓ Nouvelles fonctionnalités bientôt disponibles

Matot Braine

PETITES AFFICHES
Réseau Légalnet

**Votre solution 100% digitale
pour gérer vos annonces légales !**



UN DOUBLE MODE DE SAISIE

Rédaction en saisie libre
ou à l'aide de nos formulaires
de saisie certifiés



UN COMPTE PROFESSIONNEL PERSONNALISÉ

Pour suivre vos annonces en
cours, consulter vos précédentes
commandes et programmer les
futurs



UNE COUVERTURE NATIONALE

Publication
sur l'ensemble du
territoire français

**Une plateforme
en ligne dédiée
à la gestion de
vos annonces
légales !**



DES SOLUTIONS IMMÉDIATES

Devis, attestation de parution
et facture instantanés,
7j/7 et 24h/24

DES OPTIONS DE PAIEMENT DE VOTRE CHOIX

Virement,
paiement en ligne sécurisé
et suivi des paiements de vos
clients en temps réel



UN SUIVI PERSONNALISÉ

Une équipe locale
professionnelle à votre écoute de
9h à 17h avec accompagnement
personnalisé dans vos locaux



à votre service depuis 1892 !

Retrouvez-nous sur matot-braine.fr
Renseignement au **06 46 81 71 49**
relationclient.pamb@legalnet.org

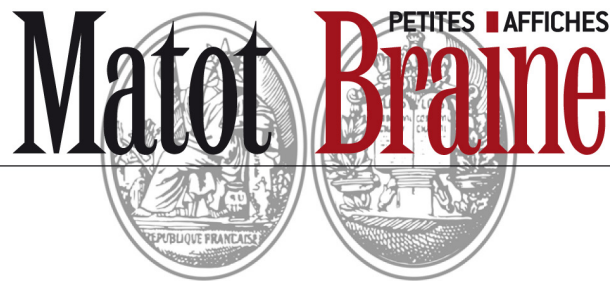

INSERTIONS JUDICIAIRES & LEGALES

Le site www.matot-braine.fr des Petites Affiches Matot Braine est habilité par arrêtés préfectoraux à publier les annonces judiciaires et légales dans les départements des Ardennes, de l'Aisne, de l'Aube et de la Marne.

Les annonces reprises dans ces pages sont publiées à titre informatif.
Seules les annonces présentes sur notre site www.matot-braine.fr ont une valeur juridique ainsi que les attestations délivrées par notre site.

Les tarifs et modalités de publication des annonces judiciaires et légales sont fixés par l'arrêté des Ministères de la Culture et de l'Économie en date du 14 décembre 2023 :

<https://www.legifrance.gouv.fr/eli/arrete/2023/12/14/MICE2332581A/jo/texte>



L'intégralité des annonces légales parues dans la presse habilitée est consultable librement et gratuitement sur actulegales.fr

Procédure adaptée

Commune de Blancs-Coteaux

Avis d'appel public à la concurrence

Marché à procédure adaptée Articles L.2123-1 et R.2123-1 1° du Code de la commande publique

Identification de l'organisme qui passe le marché :
Nom et adresse officiels de l'organisme acheteur : Commune de Blancs-Coteaux. Correspondant : M. le Maire, Pascal PERROT, Mairie de Blancs-Coteaux, Place de l'hôtel de Ville, VERTUS 51130 BLANCS-COTEAUX, tél. : 03-26-52-12-97, télécopieur : 03-26-58-67-68. courriel : loic.malaise@blancs-coteaux.fr, adresse internet : <http://www.blancs-coteaux.fr>.
Adresse internet du profil d'acheteur : <http://www.xmarches.fr>.
Objet du marché : 202640200_01 Prestations d'assurances de la commune et du C.C.A.S. de Blancs-Coteaux
Nombre et consistance des lots :
- Lot n° 1 : Dommages aux biens et risques annexes ;
- Lot n° 2 : Responsabilité civile et risques annexes ;
Solution(s) alternative(s) : Le lot n°2 comprend une solution alternative.
Prestation supplémentaire éventuelle : Le lot n°2 comprend la prestation supplémentaire éventuelle n°1 - Risques environnementaux.
Procédure de passation : Procédure adaptée.
Caractéristiques principales :
1) La présente consultation est une procédure adaptée passée en application des articles L.2123-1 et R.2123-1 1° du Code de la commande publique
2) Le délai de validité des offres est fixé à 180 jours à compter de la date limite de remise des offres.
Critères de sélection :
Les critères intervenant pour le jugement des offres sont indiqués ci-dessous et pondérés de la manière suivante :
- Prix des prestations 45 points
- Valeur technique de l'offre 55 points
Date limite :
Date limite de réception des offres : le vendredi 15 mai 2026 jusque 12h00
Date d'envoi de l'avis à l'organisme de publication : Le 10/04/2026 M2604558

Adjudications

S.C.P SAMMUT CROON JOURNÉ-LÉAU

société d'avocats inter-barreaux aux barreaux de Châlons en Champagne et de Reims, dont le siège est à Châlons en Champagne, 16 rue Pierre Bayen et le Cabinet secondaire à Reims, Centre d'affaires Colbert, 34 rue des Moulins

VENTE AUX ENCHERES PUBLIQUES D'UNE MAISON D'HABITATION

Sise à MONTMIRAIL (Marne) 31 rue de la Libération

Le mardi 2 juin 2026 à 10h

Pardevant le Juge de l'exécution à l'audience des criées du Tribunal Judiciaire de Châlons en Champagne (Marne), 2 Quai Eugène Perrier, il sera procédé à la vente aux enchères publiques au plus offrant et dernier enchérisseur de l'immeuble dont la désignation suit :

Commune de MONTMIRAIL (51210)

Une maison d'habitation sise dite Commune, 31 rue de la Libération, cadastré section BE n° 171 pour 10 a 77 ca, composée de :
- au rez-de-chaussée : un séjour, une salle à manger, une cuisine, un dégagement, un WC, une salle de bains, une véranda, une buanderie, un atelier ;
- à l'étage : un palier, trois chambres ;
- des combles, un grenier ;
- une cave, un jardin et une petite dépendance.

MISE A PRIX : 33.000 EUROS OUTRE LES FRAIS ET CHARGES

Consignation pour enchérir par chèque de banque : 3.300 €.
L'adjudication aura lieu aux conditions du cahier des conditions de vente déposé au Secrétariat-Greffe du Tribunal Judiciaire de Châlons-en-Champagne ainsi qu'au siège de la SCP d'Avocats SAMMUT CROON JOURNÉ-LÉAU, où les amateurs peuvent en prendre connaissance.
ON NE PEUT ENCHERIR QUE PAR MINISTRE D'AVOCAT INSCRIT AU BARREAU DE CHALONS EN CHAMPAGNE.

Pour tous renseignements, s'adresser :
- à la SCP d'Avocats SAMMUT CROON JOURNÉ-LÉAU ; Tél. : 03.26.64.79.61 ;
- au greffe du Tribunal Judiciaire de Châlons-en-Champagne ;
- pour les visites à la SELARL CHAUTARD-DAVESNE JUSTICE, Commissaires de justice associées à Sézanne (03.26.42.54.09).
Signé : F. SAMMUT.
M2604237

SCP SAMMUT CROON JOURNE-LEAU

Avocat au Barreau de CHALONS EN CHAMPAGNE
16 rue Pierre Bayen - 51000 CHALONS EN CHAMPAGNE

VENTE AUX ENCHERES PUBLIQUES

Le mardi 2 juin 2026 à 10 heures

Par devant le Juge de l'Exécution du TRIBUNAL JUDICIAIRE DE CHALONS EN CHAMPAGNE (51000), 2 Quai Eugène PERRIER - 51000 CHALONS EN CHAMPAGNE, il sera procédé à la vente aux enchères publiques, au plus offrant et dernier enchérisseur, de l'immeuble suivant, en un seul lot :

Commune DE MŒURS-VERDEY (51120)

Une maison d'habitation avec terrain sis 3 Place du Marronnier, consistant en une maison comportant au RDC : un dégagement, une salle de bain, un rangement, des toilettes, un escalier vers étage, une grande chambre avec quatre fenêtres, une cuisine sur jardin avec séjour ; A l'étage : un palier et trois chambres, une salle d'eau avec WC outre un petit jardin arrière avec une dépendance et grand terrain arrière en friche, outre une cave voutée d'environ 25 m².

Le tout figurant au cadastre sous les références section B n°340, lieu dit « Mœurs » pour une contenance cadastrale de 752 m² et Section B n°342, lieu dit « 3 Place du Marronnier », pour une contenance cadastrale de 380 m², soit une contenance foncière totale considérée de 1.132 m².

Ainsi, au surplus, que ledits biens existent s'étendent, se poursuivent et se comportent, avec toutes les aisances et dépendances, sans aucune exception ni réserve.

SUR LA MISE A PRIX DE 40.000 EUROS

L'adjudication aura lieu aux conditions du cahier des conditions de vente déposé au greffe du JUGE DE L'EXECUTION près le TRIBUNAL JUDICIAIRE DE CHALONS EN CHAMPAGNE où les amateurs peuvent en prendre connaissance, ainsi qu'au cabinet SAMMUT CROON JOURNE-LEAU ayant son siège 16 rue Pierre Bayen - 51000 CHALONS EN CHAMPAGNE.

Les enchérisseurs doivent être représentés par un Avocat inscrit au Barreau de CHALONS EN CHAMPAGNE, auquel ils devront remettre préalablement une caution bancaire irrévocable ou un chèque de banque à l'ordre de la CARPA, d'un montant de 4.000 €. Visites : SAS ACTHUISS GRAND EST, Commissaire de justice à REIMS, 34 rue des Moulins ; 03.26.05.08.11 ; contact@age-huissiers.fr, selon modalités arrêtées en accord avec les occupants à défaut, les mercredis des deux semaines précédant celle de la vente, de 14h à 15h.

Renseignements s'adresser à :
- SCP SAMMUT CROON JOURNE-LEAU, Avocats ; 03.26.64.15.15 ; contact@avocats-sammut.fr ;
- Greffe du TJ DE CHALONS EN CHAMPAGNE.

M2604339

Annonces légales

Matot Braine

L'HEBDOMADAIRE REGIONAL D'INFORMATION ECONOMIQUE ET JURIDIQUE - GROUPE FORUMECO

Journal hebdomadaire régional

PETITES AFFICHES MATOT BRAINE
E.U.R.L. au capital de 100.000 € - R.C.S. 395 356 777
Société du groupe ForumEco
Siège social : 46 boulevard Lundy - 51100 REIMS
Tél. : 03.26.40.21.31 - Télécopie : 03.26.40.21.99
Site internet : www.matot-braine.fr

Bureaux ouverts :

- Du lundi au mercredi de 8 h 30 à 12 h 30 et de 14 h à 17 h 30
- Jeudi de 8 h 30 à 12 h 30 et de 14 h à 18 h
- Et le vendredi de 8 h 30 à 12 h 30 et de 14 h à 16 h 30

Principal associé : Générale de Participations

Gérant et directeur de la publication : François HENRION

Rédacteur en chef : Benjamin BUSSON

Presse payante

Parution le lundi - Prix du numéro : 2 € - Abonnement annuel : 120 €

Imprimé sur les rotatives de Rotimpres

Polignon Pla de L'Estany s/n - 1781 AIGUAVIVA-GIRONA (Espagne)

Dépôt légal à parution - ISSN 0249-6755

N° CPPAP : 1025 I 87408

Tous les appels d'offres de votre département sur matot-braine.fr

Ventes aux enchères

SCP RCL & Associés
RAHOLA CREUSAT LEFEVRE DECOTTE
 SCP D'AVOCATS INTER BARREAUX
 2 rue Duvivier – 08000 CHARLEVILLE MEZIERES

VENTE AUX ENCHERES PUBLIQUES

A la requête de la COMPAGNIE EUROPEENNE DE GARANTIES ET CAUTIONS, entreprise régie par le Code des Assurances, Société Anonyme à Conseil d'Administration au capital de 262 391 274 euros, immatriculée au RCS de de PARIS (75) sous le numéro 382 506 079, dont le siège social est Immeuble Austerlitz 2, 59 avenue Pierre Mendès France à PARIS (75013), agissant poursuites et diligences de son directeur général domicilié en cette qualité audit siège, Ayant pour avocat constitué la SCP RCL & Associés, dont le siège social est à CHARLEVILLE MEZIERES, 2, rue Duvivier, et plaçant par Maître Guillaume Fricker Avocat au Barreau de SAINT-MALO - DINAN, demeurant 24 avenue de Moka, 35400 SAINT MALO,

Il sera procédé à la mise en vente aux enchères publiques, en un seul lot, des immeubles suivants :

Commune de COUCY (Ardennes) - 5 rue des Ecoles

Une maison à usage d'habitation principale, d'une surface habitable de 133 m², comprenant :
 - Sous-sol avec cuve à fioul
 - Rez-de-chaussée : entrée, cuisine, salle à manger, salon, salle de bains, WC.
 - Au premier étage : palier, salle de douche, trois chambres ;
 - Au deuxième étage : quatre chambres, salle de bains, grenier communicant.
 Garage. Debarras.
 Jardin.
 Le tout cadastré - 2 - Section, Section DK n°316, Section n°B n°536 et Section B n°537, pour 10a 14ca.
 Ainsi, au surplus, que lesdits biens s'étendent, se poursuivent et comportent, avec toute leurs aisances et dépendances, sans exception ni réserve.
 Le bien vendu est occupé.

TRIBUNAL JUDICIAIRE DE CHARLEVILLE MEZIERES
 Site Sévigné, 12 rue Madame de Sévigné
 CHARLEVILLE MEZIERES (08000)
 Le jeudi 28 mai 2026 à 10 heures 30

MISE A PRIX : DIX MILLE EUROS (10.000,00 €)

(Consignation par chèque de banque ou caution bancaire irrévocable de 3.000,00 €)

Frais, droits et charges en sus.
 Les enchères ne pourront être portées que par ministère d'avocat inscrit au barreau de CHARLEVILLE MEZIERES.
 Les frais seront supportés par l'adjudicataire en sus du prix d'adjudication.
 Le cahier des conditions de vente peut être consulté au greffe du Juge de l'Exécution du Tribunal Judiciaire de CHARLEVILLE MEZIERES ainsi qu'au Cabinet de la SCP RCL & Associés, à CHARLEVILLE MEZIERES, 2, rue Duvivier.
 Date et heure de la visite : LE 12 MAI 2026 DE 09 HEURES A 11 HEURES.

Pour tous renseignements concernant cette vente, s'adresser :
 - la SCP RCL & Associés, avocat susnommé Tél. : 03.24.37.01.12
 - au Greffe du Juge de l'Exécution du Tribunal Judiciaire de CHARLEVILLE MEZIERES Tél. : 03.24.56.34.13
 M2604489 Pour avis : Maître Charles Louis RAHOLA, Avocat.

SCP LEDOUX FERRI RIOU-JACQUES TOUCHON MAYOLET
 56 Cours Briand à 08000 CHARLEVILLE MEZIERES
 Avocat au Barreau des Ardennes

VENTE AUX ENCHERES PUBLIQUES

Un Chalet et une maison à usage d'habitation à aménager avec terrain sis Commune de LA NEUVILLE LES WASIGNY (08270), 2 rue du Croteau cadastrés Section B numéros 216, 217, 220, 221, 222 et 698 lieudits «Rue du Croteau», «Le Croteau» et «Le Village» pour une contenance totale de 16 a 98 ca

Il sera aux requête, poursuites et diligences de : La CAISSE REGIONALE DE CREDIT AGRICOLE MUTUEL DU NORD EST, Société Coopérative à Capital Variable, immatriculée au RCS de REIMS sous le numéro D 394 157 085, ayant son siège 25 Rue Libergier, à 51088 REIMS CEDEX, agissant poursuite et diligences de son représentant légal domicilié audit siège, Ayant la SCP LEDOUX FERRI RIOU-JACQUES TOUCHON MAYOLET, Avocat au Barreau des Ardennes, ayant siège 56, Cours Aristide Briand à 08000 CHARLEVILLE MEZIERES (Tél : 03 24 33 77 55 - Fax : 03 24 33 77 50) pour avocat constitué, A l'audience du Juge de l'Exécution du Tribunal Judiciaire de CHARLEVILLE MEZIERES, Site Sévigné, 12 rue Madame de Sévigné à 08000 CHARLEVILLEMEZIERES

LE JEUDI 28 MAI 2026 A 10 H 30

Procédé à la vente aux enchères publiques au plus offrant et dernier enchérisseur des immeubles dont la désignation suit :

Commune de LA NEUVILLE LES WASIGNY (08270) :

- Un CHALET à usage d'habitation, sis 2 rue du Croteau, comprenant : cuisine, salon, salle à manger, deux chambres, salle de bains, et WC
 - Une maison à aménager,
 - Un terrain attenant,
 L'ensemble cadastré :
 o Section B numéro 216, lieudit «2 B et C Le Croteau», pour une contenance de 04 a 42 ca, en nature de sol,
 o Section B numéro 217, lieudit «2 rue du Croteau», pour une contenance de 01 a 01 ca, en nature de sol,
 o Section B numéro 220, lieudit «Le Village», pour une contenance de 01 a 96 ca, en nature de jardin,
 o Section B numéro 221, lieudit «2 D Le Croteau», pour une contenance de 02 a 87 ca, en nature de sol,
 o Section B numéro 222, lieudit «Le Village», pour une contenance de 90 ca, en nature de sol,
 o Section B numéro 698, lieudit «Le Village», pour une contenance de 05 a 82 ca, en nature de jardin,
 Soit pour une contenance totale de 16 a 98 ca.
 Tel que cet immeuble se poursuit et comporte, avec toutes ses aisances, dépendances et immeubles par destination, servitudes et mitoyennetés, tous droits et facultés quelconques, sans exception ni réserve.
 Occupation de l'immeuble : Libre d'occupation

MISE A PRIX : 10.000,00 € (DIX MILLE EUROS)

Outre les charges clauses et conditions indiquées au cahier des conditions de vente dressé par la SCP LEDOUX FERRI RIOU-JACQUES TOUCHON MAYOLET, Avocat au Barreau des Ardennes, ayant siège 56, Cours Aristide Briand à 08000 CHARLEVILLE MEZIERES, au cabinet de laquelle tout intéressé peut en prendre connaissance, déposé au Greffe du Juge de l'Exécution du Tribunal Judiciaire de CHARLEVILLE MEZIERES le 6 septembre 2024 où tout intéressé peut également en prendre connaissance.

Les enchères ne pourront être portées que par un Avocat inscrit au Barreau des Ardennes.
 Fait et rédigé à CHARLEVILLE MEZIERES,
 par l'Avocat soussigné, le 10 avril 2026.
 (signé) Sylvie RIOU-JACQUES

Pour tous renseignements s'adresser à :
 La SCP LEDOUX FERRI RIOU-JACQUES TOUCHON MAYOLET, Avocat sus-nommé. Tél. 03 24 33 77 55
 Au Greffe du Juge de l'Exécution du Tribunal Judiciaire de CHARLEVILLE MEZIERES. Tél. 03 24 56 34 13
 M2604584

Maître Nathalie CAPELLI, membre de la SELARL MCMB,
Avocat

23 rue du Clou dans le Fer - 51723 REIMS CEDEX
 Tél. : 03.26.79.89.36 - Courriel : nathalie.capelli@mcmavocats.com

Maître Corinne SOLY

Avocat postulant
 12 Quai Eugène Perrier - 51000 CHALONS EN CHAMPAGNE
 Tél. : 03.26.65.17.66 - Fax : 03.26.66.52.29

AVIS

A LA REQUETE DE : La BANQUE CIC EST, Société anonyme au capital de 225.000.000 €, inscrite au Registre du Commerce et des Sociétés de Strasbourg sous le n° 754.800.712, dont le siège social est au 31 rue Jean Wengler-Valentin 67000 STRASBOURG, agissant poursuites et diligences de ses représentants légaux domiciliés de droit audit siège.

Ayant pour Avocat constitué, Maître Corinne SOLY, Avocat exerçant près le Tribunal Judiciaire de CHALONS EN CHAMPAGNE, demeurant en ladite ville, 12 Quai Eugène Perrier

VENTE AUX ENCHERES A SEZANNE (51120) :

Un local à usage commercial situé 60, Rue Notre Dame, cadastré :
 - Section H, numéro 4839 pour une contenance 4 ca.
 - Section H, numéro 4840, pour une contenance de 1a 65ca
 Pour une contenance totale d'un are soixante-neuf centiares (1 a 69 ca).
 Comprendant : un magasin, salle d'attente, 4 cabines, WC, salle d'eau,
 A l'étage : un palier qui dessert 4 pièces,
 En souplex : une buanderie, cuisine, réserve et bureau. Grenier, cave et petite cour,

L'Adjudication aura lieu le **MARDI DEUX JUIN DEUX MILLE VINGT SIX A DIX HEURES (mardi 2 juin 2026 à 10h)** à l'audience du Juge de l'Exécution du Tribunal Judiciaire de CHALONS EN CHAMPAGNE (51000), séant au Palais de Justice de ladite ville 2 Quai Eugène Perrier.

MISE A PRIX : QUARANTE NEUF MILLE EUROS (49.000 €)

Les enchères ne pourront être portées que par un Avocat inscrit au Barreau de CHALONS EN CHAMPAGNE, les frais étant supportés par l'adjudicataire en sus du prix d'adjudication.

S'adresser pour tous renseignements :
 1° Au greffe du Tribunal Judiciaire de CHALONS EN CHAMPAGNE, où le cahier des conditions de la vente est déposé et où tout intéressé peut en prendre en connaissance,
 2° Au cabinet de la Maître SOLY, Avocat, à CHALONS EN CHAMPAGNE, Tél. : 03.26.65.17.66,
 3° Au cabinet de Maître Nathalie CAPELLI, membre de la SELARL MCMB, Avocat à REIMS, 23 rue du Clou dans le fer, Tél. : 03.26.79.89.36, Courriel nathalie.capelli@mcmavocats.com
 4° Pour visiter s'adresser à la SCP Nathalie LARCHER, Commissaire de justice à VITRY-LE-FRANÇOIS
 M2604479 Signé : Corinne SOLY

Procédure adaptée

DEPARTEMENT DE LA MARNE

Description du marché
 Type de marché : Travaux
 Description : D80 - Opération de réhabilitation entre CERNON et la D977 (BUSSYLETTREE)
 Lieu d'exécution : MARNE

La consultation comporte des tranches : Oui
 Code CPV Principal : 45233120 - Travaux de construction de routes
 Le marché n'est pas alloté

Conditions du marché
 Type de procédure : Procédure adaptée ouverte

Conditions de participation
 Aptitude à exercer l'activité professionnelle : - Déclaration sur l'honneur pour justifier que le candidat n'entre dans aucun des cas d'interdiction de soumissionner. - Renseignements sur le respect de l'obligation d'emploi mentionnée aux articles L.5212-1 à L.5212-11 du Code du travail. - Copie du ou des jugements prononcés, si le candidat est en redressement judiciaire. Se référer au règlement de consultation.

Capacité économique et financière : - Déclaration concernant le chiffre d'affaires global et le chiffre d'affaires concernant les prestations objet du contrat, réalisées au cours des trois derniers exercices disponibles. - Déclaration appropriée de banques ou preuve d'une assurance pour les risques professionnels. Se référer au règlement de consultation.

Capacités techniques et professionnelles : - Déclaration indiquant les effectifs moyens annuels du candidat et l'importance du personnel d'encadrement pour chacune des trois dernières années. - Liste des travaux exécutés au cours des cinq dernières années, appuyée d'attestations de bonne exécution pour les plus importants (montant, époque, lieu d'exécution, s'ils ont été effectués selon les règles de l'art et menés à bonne fin). - Déclaration indiquant l'outillage, le matériel et l'équipement technique dont le candidat dispose pour la réalisation du contrat. Se référer au règlement de consultation.

Technique d'achat : Sans objet
 Critères d'attribution : Valeur technique et environnementale : 60 % - Prix des prestations : 40 %

Date et heure limite de réception des plis : 26/05/2026 à 12 h 00
 Réduction du nombre de candidats : Non

Possibilité d'attribution sans négociation : Oui
 La présentation électronique des offres est possible : Exigée

La présentation de variantes est exigée : Non
 Organisme passant le marché

Nom complet de l'acheteur : DEPARTEMENT DE LA MARNE
 Type de numéro national d'identification : Siret : 22510001500018

Code postal : 51000 Ville : CHALONS EN CHAMPAGNE
 Groupement de commande : Non

Informations complémentaires
 La visite est obligatoire : Non

Autres informations complémentaires
 La date prévisionnelle de commencement des prestations est le 13 juillet 2026. Ce marché comporte une tranche ferme et deux tranches optionnelles.

Les délais d'exécution sont les suivants : Tranche ferme : 14 semaines dont 4 semaines de période de préparation. Tranche optionnelle 1 : 3 semaines. Tranche optionnelle 2 : 3 semaines

Le délai de validité des offres est de 120 jours à compter de la date limite de réception des offres. Se référer au règlement de consultation

Moyens d'accès aux documents de consultation
 Adresse internet du profil d'acheteur : www.xmarches.fr

Identifiant interne à la plateforme de la consultation : D80-CERNON-BUSSY

Intégralité des documents sur le profil d'acheteur : Oui
 Contact du marché : Service de la Commande Publique

Diffusion
 Nom de l'organisme : Département de la Marne

Objet du marché : D80 - Opération de réhabilitation entre CERNON et la D977 (BUSSY-LETTREE)

Date d'envoi de la publication : 15 avril 2026

M2604740

POUR PLUS DE RAPIDITÉ,
OPTEZ POUR LE RÈGLEMENT PAR VIREMENT
OU PAR CARTE BANCAIRE,
DE PLUS VOUS FEREZ UN GESTE
POUR L'ENVIRONNEMENT...

Tous les appels d'offres de votre département sur matot-braine.fr

Vente aux enchères
judiciaires mobilièresCOLLET & LUNEAU
Commissaires-Priseurs - ReimsSELARL Thierry COLLET
Séverine LUNEAU
Commissaires de Justice Associés
IVOIRE FRANCE - REIMS
HOTEL DES VENTES
DE LA PORTE DE MARS
25 rue du Temple - 51100 REIMS
Tél. : 03.26.47.32.59
Fax : 03.26.40.44.87
E-mail : contact@hvdreims.fr
www.interencheres.com/51002

VENTE AUX ENCHERES PUBLIQUES

Vendredi 24 avril 2026 à 14h

A la requête de Me RAULET, après liquidation judiciaire de l'EURL TM EXPRESS
A la requête de Me RIQUELME, après liquidations judiciaires de la SAS HAVIMOTA, SARL ESCALE BEAUTE 246
A la requête de Me RANDOUX, après liquidation judiciaire de l'Association GROUPEMENT INTERET CYNETIQUE SOUCHE.
A la requête de Maître TIRMANT, après liquidations judiciaires de la SARL LES RANGEMENTS DE CELINE, SARL REMSERVICES.

Vente en LIVE : www.interencheres.com/51002

Salon de coiffure Agence de sécurité Entreprise du bâtiment

Bacs à shampoing Agencement de magasin Electroménager Petit outillage - Stock de produits L'OREAL, WELLA etc... VEHICULES

Lot 100 : VP DACIA DUSTER 4x4 en date du 29/11/2019 6CV GO 188.014 km
Lot 101 : VP TOYOTA YARIS du 06/02/2009 5 CV GO 228.066 km
Lot 102 : CTTE RENAULT EXPRESS du 26/09/2024 - 5 CV GO - seulement 351 km
Lot 103 : VP DACIA SANDERO du 24/01/2025 5 CV ES - seulement 835 km
Lot 104 : RENAULT Master du 27/12/2012 8 CV GO - 269.095 km

Désignations, photos, expositions et coordonnées sur www.interencheres.com/51002

Les lots seront vendus sur désignation à l'Hôtel des Ventes.

Les lots sont vendus en l'état - Paiement au comptant, espèces limitées, chèque certifié et deux pièces d'identité, carte bancaire. Frais en sus des enchères 14,28% TTC pour le judiciaire et 15% TTC pour le volontaire.
Photos et détails sur : www.interencheres.com/51002

M2604747

Retrouvez

l'intégralité de votre journal sur
matot-braine.frActualités économiques, annonces légales,
ventes aux enchères...

NEWSLETTER

ABONNEZ-VOUS GRATUITEMENT
pour ne rien manquer de l'actualité
économique et juridique régionale

matot-braine.fr

Marne

VENTE CESSION

ATTRIBUTION D'APPORTS

BISTROT DU
CIRCUIT

Suivant acte reçu par Me Brice XIBERRAS, le 25/03/2026, enregistré au service de l'enregistrement de la MARNE, le 02/04/2026, ref 5104P04 2026 N 01118,
La société dénommée LE BISTROT DU CIRCUIT SA, capital 10000,00 €, siègesocial est à GUEUX (51390), 5 place des Lacs, siren 888 495 876 RCS REIMS

A cédé à La société dénommée BDC 51, SAS, siège social GUEUX (51390), 5 place des Lacs, capital 1000,00 €, siren 100 173 582 RCS REIMS

Le fonds de commerce de BAR et RESTAURANT, connu sous le nom commercial BISTROT DU CIRCUIT exploité à GUEUX (51390), 5 place des Lacs, connu sous le nom de BISTROT DU CIRCUIT.

Moyennant le prix payé comptant de 86.000,00 €, savoir :

- éléments incorporels : 30.300,00 €
- matériel et mobilier commercial : 55.700,00 €

Date d'entrée en jouissance : 25/03/2026

Les oppositions, s'il y a lieu, seront reçues dans les 10 jours de la dernière en date des publications légales en l'étude de Me XIBERRAS notaire à MONTMORT -LUCY, où domicile a été élu à cet effet.

Pour insertion - Me Brice XIBERRAS»
M2604571

OFFICE NOTARIAL
DE GUEUX
Mes PIERLOT, ROGÉ,
LAGACHE-GÉ et CROZAT
23 avenue de Reims - 51390 GUEUX
03.26.03.61.61

«LA CIVETTE
SAINT ANDRE»

Suivant acte reçu par Maître Emmanuel ROGÉ, Notaire associé à GUEUX (Marne), le 24 mars 2026, enregistré au SPFE de la Marne, le 27 mars 2026, Dossier 2026 00013903, Référence 5104P04 2026 N 0175 ;

La société SNC VANIER, société en nom collectif au capital de 10.000,00 €, dont le siège social est à REIMS (51100), 50 avenue Jean Jaurès, immatriculé au R.C.S. de REIMS sous le numéro 794 912 519 ;

A cédé à : La société MICKAEL ET ANAIS VANIER, société en nom collectif au capital de 1.000,00 €, dont le siège social est à REIMS (51100), 50 avenue Jean Jaurès, immatriculé au R.C.S. de REIMS sous le numéro 999 657 059.

Le fonds de commerce de presse, loto, bibeloterie, PMU, vente de boissons alcoolisées à emporter, vente de maroquinerie et bijoux, auquel est annexé la gérance d'un débit de tabac, sis et exploité à REIMS (51100), 50 avenue Jean Jaurès, connu sous l'enseigne «LA CIVETTE SAINT ANDRE» et pour lequel la société est immatriculée au R.C.S. de REIMS sous le numéro 794 912 519.

Moyennant le prix de trois cent cinquante mille Euros (350.000,00) €, s'appliquant :

- Eléments incorporels pour : trois cent dix mille Euros (310.000,00) € ;
- Eléments corporels pour quarante mille Euros (40.000,00) €.

Entrée en jouissance : 24 mars 2026.
Les oppositions, s'il y a lieu, seront reçues dans les 10 jours de la dernière en date des publications légales en l'étude de Maître Emmanuel ROGÉ, Notaire à GUEUX (51390), 23 avenue de Reims, où domicile a été élu à cet effet.

Pour insertion,
Me Emmanuel ROGÉ.

M2604613

bac | boileau
avocats conseils

«CANDIDE»

Avis de cession de fonds
de commerce

Par acte SSP signé en date du 30 mars 2026 enregistré au SIE de REIMS, dossier 2026 00015167 référence 5104P04 2026 A 00925 bordereau, le 03/04/2026, la société CANDIDE SARL au capital de 10.000 €, dont le siège social est situé au 1 impasse de la Gare 51170 FAVEROLLES ET COEMY, immatriculée au registre du commerce et des sociétés de Reims sous le numéro 850 901 018.

A cédé à la société CANDIDE J, société à responsabilité limitée à associé unique au capital de 1.000 €, dont le siège social est situé au 1 impasse de la Gare 51170 FAVEROLLES ET COEMY, immatriculée au registre du commerce et des sociétés de Reims sous le numéro 101 028 256.

Un fonds de commerce de micro-crèche sous l'enseigne «CANDIDE» sis et exploité 1 impasse de la Gare 51170 FAVEROLLES ET COEMY, SIRET n°850 901 018 00018 moyennant le prix de 40.000 €, s'appliquant aux éléments incorporels pour 25.488 € et aux éléments corporels pour 14.512 € à effet du 1^{er} avril 2026.

Les oppositions seront reçues dans les 10 jours de la dernière en date des publications légales auprès de la SELARL BOILEAU AVOCATS-CONSEILS 10 rue Courmeaux - 51100 REIMS pour la validité et la correspondance.

Pour avis.

M2604727

OFFICE NOTARIAL
DU LEVANT
Christophe LARDENOIS
Alexandra VOIRNESSON
70 rue du Général Gouraud
51400 MOURMELON LE GRAND
03.26.66.11.39

LEISTNER / LE
LIERRE ENTRE
LES PAGESCession de droit au bail
commercial

Suivant acte reçu par Maître Alexandra VOIRNESSON, Notaire à MOURMELON LE GRAND, le 31 mars 2026, enregistré au SPFE de la MARNE, le 3 avril 2026, Référence 2026 N 1215 ;

Monsieur Johan Adam Gilbert LEISTNER, époux de Madame Karen Eliane Irène BEAUCHAMP, demeurant à TINQUEUX (51430), 21 rue Guy Mocquet, né à REIMS (51100), le 11 juillet 1974, identifié au SIREN sous le numéro 440 201 010 et immatriculé au R.C.S. de REIMS ;

A cédé à la société LE LIERRE ENTRE LES PAGES, sise à TINQUEUX (51430), 27 avenue Bonaparte, identifiée au SIREN sous le numéro 103 206 942 et immatriculée au R.C.S. de REIMS ;

Le droit au bail commercial des locaux sis à TINQUEUX (51430), 56 rue Danielle Casanova.

La cession est consentie et acceptée moyennant le prix principal de vingt-cinq mille Euros (25.000,00 €).

L'entrée en jouissance a été fixé au 31 mars 2026.

Les oppositions, s'il y a lieu, seront reçues en la forme légale dans les dix jours de la dernière en date des insertions prévues par la loi, en l'office notarial sis à MOURMELON LE GRAND (51400), 70 rue du Général Gouraud, où domicile a été élu à cet effet.

Pour insertion,
Maître Alexandra VOIRNESSON.
M2604733

GERANCE

FIN DE GERANCE

GROUPE
MONASSIER
REIMS

Notaires
de France

SOCIETE DU GOLF
DE REIMS / GUEUX
1928

Suivant acte reçu par Me Pierre VIAL, Notaire à REIMS, le 27 mars 2026, enregistré au Service de la Publicité Foncière et de l'Enregistrement de REIMS le 7 avril 2026, dossier 2026 000155512 référence 2026 N 01179 ;

La société dénommée SOCIETE DU GOLF DE REIMS, société anonyme à conseil d'administration au capital de 59.290,00 €, dont le siège est à GUEUX (51390), Ancien Château des Dames de France, identifiée au SIREN sous le numéro 335 783 767 et immatriculée au Registre du Commerce et des Sociétés de REIMS a donné en location-gérance à la société dénommée GUEUX 1928, société par actions simplifiée au capital de 1.000,00 €, dont le siège est à CERNAY LES REIMS (51420), 17 rue Colbert, identifiée au SIREN sous le numéro 101 143 022 et immatriculée au Registre du Commerce et des Sociétés de REIMS, un fonds de commerce de bar-restaurant sis à GUEUX (Marne), Château des Dames de France, appartenant à la société SOCIETE DU GOLF DE REIMS et exploité par elle, à titre d'établissement principal, et pour l'exploitation duquel la société SOCIETE DU GOLF DE REIMS est immatriculée au Répertoire des Métiers et au Registre du Commerce et des Sociétés de REIMS et identifié auprès de l'INSEE sous le numéro SIREN 335 783 767.

Pour une durée de cinq ans, du 27 mars 2026 au 26 mars 2031.

Pour avis.

M2604538

Matot Braine
PETITES AFFICHES
PUBLIQUES

POUR PLUS
DE
RAPIDITÉ,Envoyez-nous
vos annonces
par mail

annoncelegale.pamb
@legalnet.org



Toutes les annonces légales de votre département sur matot-braine.fr

Marne

CABINET



LAURENCY & ASSOCIÉS
Cabinet LAURENCY & ASSOCIÉS
Expertise comptable - Audit - Conseil - Gestion sociale
2 rue du Colonel Pierre Servagnat
51200 EPERNAY

SALON BOYER / SALON BOYER & FILS

Suivant acte authentique notarié du 16/04/2025 SALON BOYER, SARL au capital de 10.000 €, ayant son siège social 32 avenue Paul Chandon - 51200 EPERNAY, 841 633 381 R.C.S. de REIMS a confié en location-gérance à SALON BOYER & FILS, SARL au capital de 5.000 €, ayant son siège social 32 avenue Paul Chandon - 51200 EPERNAY, 100 500 610 R.C.S. de REIMS, un fonds de commerce de : Restauration, bar à champagne, chambres d'hôtes, salon de thé, café, ventes de boissons alcoolisées, sis et exploité 32 avenue Paul Chandon - 51200 EPERNAY du 01/04/2026 au 31/03/2029, renouvelable par tacite reconduction.
M2604792

CONSTITUTION DE SOCIETE

LE RUISSEAU
Société par actions simplifiée au capital de 500 €uros
Siège social : 3 Quai de la Villa - 51200 EPERNAY
RCS Reims

Avis de constitution

Aux termes d'un acte sous signature privée en date à EPERNAY du 9 avril 2026, il a été constitué une société présentant les caractéristiques suivantes :

Forme : Société par actions simplifiée
Dénomination : LE RUISSEAU
Siège : 3 Quai de la Villa, 51200 EPERNAY

Durée : 99 ans à compter de son immatriculation au Registre du commerce et des sociétés
Capital : 500 €

Objet : La prise de participation dans toutes sociétés, de quelque forme que ce soit et quel que soit leur objet, l'exécution de toutes prestations d'assistance administrative, comptable, financière ou autre à ses filiales, l'octroi de prêts et d'avances en compte courant à ses filiales, l'acquisition, l'apport, la propriété, la mise en valeur, la construction, l'aménagement, la location et la vente de tous biens et droits immobiliers et de leur accessoires. Toutes opérations industrielles et commerciales se rapportant à : la création, l'acquisition, la location, la prise en location-gérance de tous fonds de commerce, la prise à bail, l'installation, l'exploitation de tous établissements, fonds de commerce, usines, ateliers, se rapportant à l'une ou l'autre des activités spécifiées ci-dessus ; la prise, l'acquisition, l'exploitation ou la cession de tous procédés, brevets et droits de propriété intellectuelle concernant ces activités ; la participation, directe ou indirecte, de la Société dans toutes opérations financières, mobilières ou immobilières ou entreprises commerciales ou industrielles pouvant se rattacher à l'objet social ou à tout objet similaire ou connexe ; toutes opérations quelconques contribuant à la réalisation de cet objet.

Exercice du droit de vote : Tout associé peut participer aux décisions collectives sur justification de son identité et de l'inscription en compte de ses actions au jour de la décision collective. Sous réserve des dispositions légales, chaque associé dispose d'autant de voix qu'il possède ou représente d'actions.
PRÉSIDENTE : Madame Oumou Bah demeurant 62 Rue Hannah Arendt - 51100 REIMS
M2603608

décision collective. Sous réserve des dispositions légales, chaque associé dispose d'autant de voix qu'il possède ou représente d'actions.

Agrément : Les cessions d'actions au profit d'associés ou de tiers sont soumises à l'agrément unanime de la collectivité des associés.

Président : Monsieur UNAL OZDEMIR, demeurant 3 Quai de la Villa, 51200 EPERNAY

Directeur général : Monsieur Adem OZDEMIR, demeurant 8 Avenue Paul Bert 51200 EPERNAY

La Société sera immatriculée au Registre du commerce et des sociétés de REIMS.

Pour avis : Le Président.

M2604518

OKADETH Transport

Avis de constitution

FORME : SASU.
DÉNOMINATION : OKADETH Transport.

SIÈGE : 40 Rue Des Essillards - 51100 REIMS.

DURÉE : 99 ans à compter de son immatriculation au RCS de REIMS.
CAPITAL : deux mille sept cents Euros (2.700,00 €).

OBJET : Transport public routier de marchandises et/ou loueur de véhicules avec chauffeur destinés au transport de marchandises au moyen exclusivement de véhicules motorisés d'un poids maximum autorisé n'excédant pas 3,5 t et exclusivement sur le territoire national.

TRANSMISSION DES ACTIONS : La cession des actions de l'associé unique est libre.

AGREMENT : La cession de titres de capital et de valeurs mobilières donnant accès au capital à un tiers à quelque titre que ce soit est soumise à l'agrément préalable de la collectivité des associés.

EXERCICE DU DROIT DE VOTE : Tout associé peut participer aux décisions collectives sur justification de son identité et de l'inscription en compte de ses actions au jour de la décision collective. Sous réserve des dispositions légales, chaque associé dispose d'autant de voix qu'il possède ou représente d'actions.

PRÉSIDENTE : Madame Oumou Bah demeurant 62 Rue Hannah Arendt - 51100 REIMS
M2603608

IMMORETAIL

Société civile immobilière au capital de 1.000 Euros
Siège social : 1 Place Jules Ferry - 51100 REIMS

Avis de constitution

Aux termes d'un acte sous seing privé en date du 10 avril 2026 à REIMS, il a été constituée une société présentant les caractéristiques suivantes :

DÉNOMINATION SOCIALE : IMMORETAIL.

FORME SOCIALE : Société civile.
SIÈGE SOCIAL : 1 Place Jules Ferry - 51100 REIMS.

OBJET SOCIAL : l'acquisition, la gestion, la location et l'administration de tous biens mobiliers ou immobiliers.

DURÉE DE LA SOCIÉTÉ : 99 ans à compter de la date de l'immatriculation de la Société au Registre du commerce et des sociétés.

CAPITAL SOCIAL : 1.000 €, CONSTITUÉ UNIQUEMENT D'APPORTS EN NUMÉRAIRE.

GÉRANCE : Monsieur Romain BERRIER, demeurant 7 rue Irénée Lelievre - 51100 REIMS.

Monsieur Christopher GONCALVES FERNANDES, demeurant 6 rue des Favières - 51140 COURCELLES SAPIECOURT.

CLAUSES RELATIVES AUX CESSIONS DE PARTS : Toutes les cessions de parts sociales, y compris entre associés ou au profit du conjoint, des ascendants ou descendants du cédant, sont soumises à l'agrément préalable des associés représentant au moins les deux tiers du capital social.

Immatriculation de la Société au Registre du commerce et des sociétés de REIMS.

La gérance.
M2604573

Vermeren sas



Cabinet d'expertise comptable & de commissariat aux comptes
2 rue Jovin - 51100 REIMS

Solution Transport Expertise Logistique - STEL

Société par actions simplifiée au capital de 19.000 €
Siège social : 15 rue de Poilcourt 51110 SAINT ETIENNE SUR SUIPPE

Avis de constitution

Aux termes d'un acte SSP en date à Saint Etienne sur Suipe (Marne) du 23.03.2026, il a été constituée une société présentant les caractéristiques suivantes :

Forme : Société par actions simplifiée.

Dénomination : Solution Transport Expertise Logistique - STEL.
Siège : 15 rue de Poilcourt 51110 SAINT ETIENNE SUR SUIPPE.

Durée : 99 ans à compter de son immatriculation au Registre du commerce et des sociétés.

Capital : 19.000 €

Objet : Transport public routier de marchandises, conseil en logistique et transport public routier de marchandises, chargement et déchargement de tous véhicules, stockage, négoce, achat et vente de véhicules, de pièces détachées et accessoires, location de véhicules, négoce, achat et vente de produits et co-produits agricoles, de produits et co-produits issus de l'industrie, à destination de l'industrie, de l'agriculture, de l'élevage, ou de la méthanisation.

Exercice du droit de vote : Tout associé peut participer aux décisions collectives sur justification de son identité et de l'inscription en compte de ses actions au jour de la décision collective.

Sous réserve des dispositions légales, chaque associé dispose d'autant de voix qu'il possède ou représente d'actions.

AGREMENT : Les cessions d'actions à un tiers sont soumises à l'agrément de la collectivité des associés.

Président : Monsieur Xavier, Roland VILAIN, demeurant à SILLERY (51500), 2 rue Jean Monnet.

Directrice Générale : Madame Monique BARRE, épouse VILAIN, demeurant à SILLERY (51500), 2 rue Jean Monnet.

La Société sera immatriculée au Registre du commerce et des sociétés de REIMS

Le Président
M2604501

MSP SISABAZ

Par acte SSP du 02/04/2026, il a été constituée une SISA à capital variable ayant les caractéristiques suivantes :

DÉNOMINATION : MSP SISABAZ.
OBJET SOCIAL : Conformément aux dispositions des articles L.4041-2 et R.4041-1 du Code de la santé publique, la société a pour objet l'exercice en commun, par ses associés, d'activités de coordination thérapeutique, entendue comme les procédures mises en place au sein de la société ou entre la société et des partenaires, visant à améliorer la qualité de la prise en charge et la cohérence du parcours de soin, de coopération entre les professionnels de santé telle que définie à l'article L.4011-1 du Code de la santé publique, ainsi que l'éducation thérapeutique. Elle peut accomplir toutes les opérations qui se rattachent directement ou indirectement à son objet social, sans altérer le caractère civil et professionnel de celui-ci.

SIÈGE SOCIAL : 4 rue de l'Egalité - 51110 BAZANCOURT.

CAPITAL : 500 €.
CAPITAL MINIMUM : 250 €.

DURÉE : 99 ans.
GÉRANCE : M. MILLER Renaud, demeurant 42 rue de Thillois - 51100 REIMS.

IMMATRICULATION : Au R.C.S. de REIMS.
M2604424



FCN Reims Moissons
7 Rue Gabriel Voisin - CS80018
51686 REIMS CEDEX 2

R10 SPORTS PARK

Société par actions simplifiée au capital de 5.000 Euros
Siège social : 7 rue Gabriel Voisin - 51100 REIMS

Avis de constitution

Aux termes d'un acte sous signature privée en date à REIMS du 09 avril 2026, il a été constitué une société présentant les caractéristiques suivantes :

FORME : Société par actions simplifiée.

DÉNOMINATION : R10 SPORTS PARK.
SIÈGE : 7 rue Gabriel Voisin - 51100 REIMS.

DURÉE : 99 ans à compter de son immatriculation au Registre du Commerce et des Sociétés.

CAPITAL : 5.000 €.

OBJET : La mise en location, la gestion d'installations sportives, de terrains de sports, parcs et structures destinées à l'exercice d'activités de loisirs et sportives. La conception, la réalisation, l'entretien, la promotion de ces terrains ou installations ; La mise à disposition de matériel de sport gaming, arcades, jeux électroniques ; L'exploitation de plaines de jeux en intérieur pour enfants ; L'organisation et/ou l'accueil de compétitions amateurs pour les particuliers ou comités d'entreprises ; L'achat, l'installation, la vente de tous produits se rapportant à ces activités ; L'exploitation de débit de boisson et de restauration en lien avec l'activité principale de la société.

EXERCICE DU DROIT DE VOTE : Tout associé peut participer aux décisions collectives sur justification de son identité et de l'inscription en compte de ses actions au jour de la décision collective.

Sous réserve des dispositions légales, chaque associé dispose d'autant de voix qu'il possède ou représente d'actions.

AGREMENT : Les cessions d'actions, à l'exception des cessions aux associés, sont soumises à l'agrément de la collectivité des associés.

PRÉSIDENT : Monsieur Rodrigo COSTA GOMES CHAGAS, demeurant 19 rue des Frenes - 54960 MERCY LE BAS.

DIRECTRICE GÉNÉRALE : Madame Valentine COSTA GOMES CHAGAS, demeurant 19 rue des Frenes - 54960 MERCY LE BAS.

DIRECTEUR GÉNÉRAL DÉLÉGUÉ : Monsieur Gauthier TUOT, demeurant 66 rue Paul Vaillant Couturier - 51100 REIMS.

La société sera immatriculée au Registre du Commerce et des Sociétés de REIMS.

Pour avis : Le président.
M2604545

PMI

Avis de constitution

Aux termes d'un acte authentique reçu le 24/03/2026 par Maître ISABELLE GALLI-RICCOUR, Notaire à VOULZIERS (08400) - 10 RUE DE L'AINSE, il a été constitué une SARL ayant les caractéristiques suivantes :

Dénomination sociale : PMI

Objet social : L'acquisition, l'administration et la gestion par location ou autrement de tous immeubles et biens immobiliers et l'emprunt de tous fonds nécessaires à la réalisation de cet objet

La prise de participations et tous intérêts, sous quelque forme que ce soit, dans d'autres sociétés, entreprises et groupements français et étrangers ainsi que la gestion, le contrôle et la mise en valeur de ces participations

Siège social : 1 ferme de Bayon, 51800 CERNAY EN DORMOIS

Capital : 10 000 €

Durée : 99 ans à compter de son immatriculation au RCS de CHALONS -EN-CHAMPAGNE

Gérance : M. MOREAU PIERRE 4 Grande rue, 08250 SECHAULT
M2604361

JEAN&MARG

Société à responsabilité limitée au capital de 700.000 Euros
Siège social : 6 rue Marceau Golovkine 51000 CHÂLONS EN CHAMPAGNE

Avis de constitution

Aux termes d'un acte sous signature privée en date à CHÂLONS EN CHAMPAGNE du 11 avril 2026, il a été constitué une société présentant les caractéristiques suivantes :

FORME SOCIALE : Société à responsabilité limitée.

DÉNOMINATION SOCIALE : JEAN&MARG.

SIÈGE SOCIAL : 6 rue Marceau Golovkine - 51000 CHÂLONS EN CHAMPAGNE.

OBJET SOCIAL : L'acquisition, la gestion, la vente de valeurs mobilières, titres de placement, titres de toute société ou tout groupement et de tout droit portant sur ces valeurs et titres ;

L'animation des sociétés qu'elle contrôle exclusivement ou conjointement ou sur lesquelles elle exerce une influence notable, en participant à la définition de leurs objectifs et de leur politique économique ;

La coordination et le contrôle, notamment budgétaire et financier, des sociétés du groupe ainsi formé ;

La réalisation à titre purement interne au groupe, des services spécifiques administratifs, juridiques, comptables, financiers ou immobiliers ;

L'acquisition et la propriété en directe de tout immeuble ;

Le conseil, l'assistance, la formation, la réalisation d'études, de veille, d'audits, d'analyses ou de prestations, dans tous les domaines, notamment de la finance, du droit, de l'économie, des affaires privées, des affaires publiques, du commerce, de l'éducation, de l'environnement, de l'organisation, du management et de la gestion commerciale, administrative ou technique.

La participation de la Société, par tous moyens, directement ou indirectement, dans toutes opérations pouvant se rattacher à son objet par voie de création de sociétés nouvelles, d'apport, de souscription ou d'achat de titres ou droits sociaux, de fusion ou autrement, de création, d'acquisition, de location, de prise en location-gérance de tous fonds de commerce ou établissements ; la prise, l'acquisition, l'exploitation ou la cession de tous procédés et brevets concernant ces activités.

Et généralement, toutes opérations industrielles, commerciales, financières, civiles, mobilières ou immobilières, pouvant se rattacher directement ou indirectement à l'objet social ou à tout objet similaire ou connexe.

DURÉE DE LA SOCIÉTÉ : 99 ans à compter de la date de l'immatriculation de la société au Registre du Commerce et des Sociétés.

CAPITAL SOCIAL : 700.000 €.

GÉRANCE : Monsieur Josselein, Paul, Yvon PORET, demeurant 6 rue Marceau Golovkine - 51000 CHÂLONS EN CHAMPAGNE.

Immatriculation de la société au Registre du Commerce et des Sociétés de REIMS.

Pour avis : La gérance.
M2604574

D'ATTILA

Avis de constitution

Aux termes d'un acte authentique reçu le 08/04/2026 par Maître FREDERIC INFANTINO, Notaire à VOULZIERS (08400) - 10 RUE DE L'AINSE, il a été constitué une SARL ayant les caractéristiques suivantes :

Dénomination sociale : D'ATTILA

Objet social : L'acquisition au moyen d'achat ou d'apport, l'administration et la gestion par location ou autrement de tous biens et droits immobiliers

Siège social : 151 rue du Camp d'Attila, 51000 CHALONS EN CHAMPAGNE

Capital : 1 000 €

Durée : 99 ans à compter de son immatriculation au RCS de CHALONS -EN-CHAMPAGNE

Co-gérance : M. JANICOT Thierry Ferme de Bayon 51800 CERNAY EN DORMOIS et M^{me} LALOUA Clarisse Ferme de Bayon 51800 CERNAY EN DORMOIS

Clause d'agrément : Les parts sont librement cessibles entre associés. Elles ne peuvent être cédées à des tiers étrangers à la SOCIETE, à titre onéreux ou gratuit, qu'avec le consentement des associés

M2604493



RAVIGNAN SBT

Société civile immobilière au capital de 1.000 Euros
Siège social : 12 Boulevard Lundy - 51100 REIMS
En cours d'immatriculation RCS de Reims

Avis de constitution

Aux termes d'un acte sous signature privée signé par voie de signature électronique via DocuSign® conformément à l'article 1367 du Code civil en date du 13 avril 2026 il a été constitué une société présentant les caractéristiques suivantes :

Forme sociale : Société civile immobilière

Dénomination sociale : RAVIGNAN SBT

Siège social : 12 Boulevard Lundy, 51100 REIMS

Objet social : L'achat, la vente, l'administration et l'exploitation par bail, location ou autrement d'immeubles bâtis ou non bâtis dont elle pourrait devenir propriétaire par voie d'acquisition, d'échange, d'apport ou autrement, ladite activité ayant exclusivement un caractère civil,

Durée de la Société : 99 ans à compter de la date de l'immatriculation de la Société au Registre du commerce et des sociétés

Capital social : 1.000 €, constitué uniquement d'apports en numéraire

Gérance : Monsieur Cyril SABATIER et Madame Julie SABATIER, demeurant ensemble 216 Avenue Jean Jaurès 51100 REIMS

Clauses relatives aux cessions de parts : agrément requis dans tous les cas ; agrément des associés en AGE représentant au moins les trois-quarts des parts sociales

Immatriculation de la Société au Registre du commerce et des sociétés de REIMS.

Pour avis.
M2604634

FAMILLE RIGOT

Avis de constitution

Aux termes d'un acte sous signature privée signé en la forme électronique en date du 03/04/2026, il a été constitué une société présentant les caractéristiques suivantes :

FORME : Société par actions simplifiée.

DÉNOMINATION : FAMILLE RIGOT.
SIÈGE : 7 rue François Arnould - 51480 FLEURY LA RIVIERE.

DURÉE : 99 ans à compter de son immatriculation au RCS.
CAPITAL : 1.000 €.

OBJET : négociant-manipulant en vins et spiritueux, plus particulièrement en vins de Champagne; toutes opérations industrielles et commerciales se rapportant au commerce, à la représentation, à l'achat, à la manipulation et à la vente de vins de Champagne et autres produits de la champagne viticole et généralement de tous vins et spiritueux; toutes prestations de services viticoles et vinicoles, notamment le pressurage.

EXERCICE DU DROIT DE VOTE : Tout associé peut participer aux décisions collectives sur justification de son identité et de l'inscription en compte de ses actions au jour de la décision collective. Sous réserve des dispositions légales, chaque associé dispose d'autant de voix qu'il possède ou représente d'actions.

AGREMENT : Les cessions d'actions, à l'exception des cessions aux associés, sont soumises à l'agrément de la collectivité des associés statuant à la majorité des voix des associés disposant du droit de vote.

PRÉSIDENT : M. Rudy RIGOT, demeurant 7 rue François Arnould - 51480 FLEURY LA RIVIERE.

DIRECTEUR GÉNÉRAL : M. Ryan RIGOT, demeurant 9 rue François Arnould - 51480 FLEURY LA RIVIERE.

La Société sera immatriculée au RCS de REIMS.

Pour avis, Le Président.
M2604520

Toutes les annonces légales de votre département sur matot-braine.fr

Marne

LVB

ACTE : Me Xavier MANGIN, Notaire à REIMS, le 09 avril 2026.
DENOMINATION : LVB.
CAPITAL SOCIAL : 1.000 € divisé en 1.000 parts de 1 € chacune.
FORME : Société civile immobilière.
SIEGE SOCIAL : PRUNAY (51360), 6 B rue de la Pompelle.
OBJET SOCIAL : La constitution, la gestion, l'exploitation et la mise en valeur de tout élément de patrimoine immobilier et mobilier.
APPORTS NUMERAIRES : 1.000 €. DUREE : 99 ans à compter de son immatriculation au R.C.S.
GERANCE :
- Monsieur Guillaume CHEVRON, demeurant à PRUNAY (Marne), 6 bis rue de la Pompelle.
- Madame Nathalie CHEVRON née DAUTEL, demeurant à la même adresse.
CESSION DE PARTS SOCIALES : Les parts ne peuvent être cédées entre associés et à des tiers étrangers à la société qu'avec le consentement de la gérance.
La société sera immatriculée au Registre du Commerce et des Sociétés de REIMS.
M2604531

SALAZAR

Société à responsabilité limitée au capital de 1 000 euros
Siège social : 2 rue du Château
51510 VILLERS LE CHATEAU

Avis de constitution

Aux termes d'un acte sous signature privée en date à VILLERS LE CHATEAU du 3 avril 2026, il a été constitué une société présentant les caractéristiques suivantes :
Forme sociale : Société à responsabilité limitée
Dénomination sociale : SALAZAR
Siège social : 2 rue du Château
51510 VILLERS LE CHATEAU
Objet social : L'exploitation de tous fonds de commerce de restauration traditionnelle et/ou rapide, notamment de spécialités italiennes (pizzas, plats cuisinés et produits assimilés), sur place, à emporter et en livraison ; la préparation, la fabrication et la vente de tous produits alimentaires et boissons, y compris la vente de boissons alcoolisées dans le cadre de la licence restaurant, conformément à la réglementation en vigueur et exclusivement en accompagnement des repas ; l'activité de traiteur et l'organisation de prestations événementielles.
Durée de la Société : 99 ans à compter de la date de l'immatriculation de la Société au RCS
Capital social : 1 000 euros
Gérance : Diego SALAZAR demeurant 2 rue du Château 51510 VILLERS LE CHATEAU et Quentin SALAZAR demeurant 2 rue du Château 51510 VILLERS LE CHATEAU
Immatriculation de la Société au RCS de CHALONS EN CHAMPAGNE.
Pour avis La Gérance
M2604546

AMS-CHÂLONS EN CHAMPAGNE

Par acte SSP du 10/04/2026, il a été constitué une SASU ayant les caractéristiques suivantes :
Dénomination sociale : AMS-CHÂLONS EN CHAMPAGNE.
Objet social : L'entretien et réparation, y compris le lavage, nettoyage et lustrage, de véhicules automobiles légers ; la location de courte durée et de véhicules légers ; La vente de produits d'entretien et petits accessoires automobiles
Siège social : ZAC Mercuria, 15 Avenue Mercuria 51470 SAINT-MEMMIE.
Capital : 1.000 €. Durée : 99 ans.
Président : AMS - AUTO MANAGEMENT SERVICE, SAS au capital de 6492 €, ayant son siège social 181 rue de menin 59520 Marquette-lez-Lille, 818 467 615 RCS de Lille-Métropole.
Directeurs Généraux : AMS-NORMANDIE PICARDIE, SAS au capital de 1000 €, ayant son siège social 181 rue de menin 59520 Marquette-lez-Lille, 883 963 308 RCS de Lille-Métropole.
Immatriculation au RCS de CHÂLONS-EN-CHAMPAGNE.
M2604564

A.M.C RÉNOVATION

Société à responsabilité limitée au capital de 500 Euros
Siège social :
Chez FCN
7 rue Gabriel Voisin - 51100 REIMS

Avis de constitution

Aux termes d'un acte sous signature privée en date du 09 avril 2026 il a été constitué une société présentant les caractéristiques suivantes :
FORME SOCIALE : Société à responsabilité limitée à associé unique.
DÉNOMINATION SOCIALE : A.M.C RÉNOVATION.
SIEGE SOCIAL : Chez FCN, 7 rue Gabriel Voisin - 51100 REIMS.
OBJET SOCIAL : La société a pour objet, en France et à l'étranger :
Tous travaux de rénovation, réhabilitation, aménagement et décoration d'intérieurs de bâtiments à usage privé ou professionnel ;
La réalisation de travaux de second œuvre, notamment plomberie, électricité, peinture, revêtements de sols et murs, menuiserie intérieure ;
La conception, la création, l'aménagement et la rénovation de terrasses, balcons et espaces extérieurs attenants aux bâtiments ;
Les travaux de petite maçonnerie liés aux aménagements intérieurs et extérieurs ;
L'achat, la vente, la fourniture et la pose de tous matériaux, équipements et mobiliers liés à ces activités ;
Et, plus généralement, toutes opérations commerciales, industrielles, financières, mobilières ou immobilières se rattachant directement ou indirectement à l'objet social ou susceptibles d'en favoriser le développement.
DURÉE DE LA SOCIÉTÉ : 99 ans à compter de la date de l'immatriculation de la société au Registre du Commerce et des Sociétés.
CAPITAL SOCIAL : 500 €. GÉRANCE : Monsieur Axel MIODOWSKI, demeurant 177 rue de Derrière L'Abbaye - 51420 NOGENT L'ABBESSE.
Immatriculation de la société au Registre du Commerce et des Sociétés de REIMS.
Pour avis : La gérance.
M2604594

SOPHIE RENARD & ASSOCIÉS

Par acte sous seing privé signé en la forme électronique le 09/04/2026, il a été constitué une société ayant les caractéristiques suivantes :
FORME : Société par actions simplifiée.
DÉNOMINATION : SOPHIE RENARD & ASSOCIÉS.
SIEGE : 28 avenue du Maréchal Foch - 51200 EPERNAY.
DURÉE : 99 ans.
CAPITAL : 1.000 €. OBJET : L'organisation et la réalisation de ventes volontaires aux enchères publiques de biens meubles, neufs ou d'occasion, y compris à distance par voie électronique ; L'estimation de biens mobiliers ; Le commerce de métaux précieux, notamment l'achat et la vente d'ouvrages en métaux précieux.
EXERCICE DU DROIT DE VOTE : Tout associé peut participer aux décisions collectives sur justification de son identité et de l'inscription en compte de ses actions au jour de la décision collective. Sous réserve des dispositions légales, chaque associé dispose d'autant de voix qu'il possède ou représente d'actions.
AGREMENT : La cession de titres de capital et de valeurs mobilières donnant accès au capital à un tiers à quelque titre que ce soit est soumise à l'agrément préalable de la collectivité des associés statuant à la majorité des trois quarts des parts détenues par les associés disposant du droit de vote.
PRÉSIDENT : M^{me} Sophie RENARD, demeurant 15 rue Michel Charaire - 92330 SCEAUX.
DIRECTEUR GÉNÉRAL : M^{me} Claire CHAUDET, demeurant 19 rue de la Vallée - 02400 AZY-SUR-MARNE.
IMMATRICULATION : Au R.C.S. de REIMS.
M2604600

SHINE

BOMITS

Par acte SSP du 10/04/2026, il a été constitué une SASU ayant les caractéristiques suivantes :
Dénomination : BOMITS.
Objet social : - E-Commerce, vente par correspondance d'articles de sport et de loisirs, équipements pour le bien-être, produits pour animaux, jouets et articles pour enfants et puériculture, fournitures de bureau et articles scolaires, produits technologiques et électroniques, matériel informatique et accessoires, téléphonie et objets connectés, équipements électriques et d'éclairage, matériel multimédia, photographie et vidéo, articles pour la maison, décoration intérieure et extérieure, mobilier et équipements de rangement, articles de bricolage et d'entretien, équipements de jardin et d'extérieur, accessoires automobiles et de mobilité, articles de mode et accessoires vestimentaires, maroquinerie, bijoux fantaisie, montres, produits écologiques et durables.
Siège social : 20 Impasse Demolin 51100 REIMS.
Capital : 1 €. Durée : 99 ans.
Président : M. Bombo Clarck, demeurant 20 Impasse Demolin 51100 REIMS.
Admission aux assemblées et droits de votes : Chaque action donne droit à une voix et à la participation dans les décisions collectives.
Clause d'agrément : Les actions sont librement cessibles.
Immatriculation au RCS de Reims.
M2604567

PERSPECTIVES D'AVENIR
Expertise Comptable
3 rue Joseph Cugnot
51430 TINQUEUX

CLEMENCEAU

Avis de constitution

Aux termes d'un ASSP en date du 09/04/2026, il a été constitué une SCI ayant les caractéristiques suivantes :
Dénomination sociale : CLEMENCEAU
Objet social : L'acquisition, l'administration, la gestion par location ou autrement de tous immeubles et biens immobiliers, la vente de tous immeubles et biens immobiliers.
Siège social : 69 AVENUE GEORGES CLEMENCEAU, 51100 REIMS
Capital : 2 000 €
Durée : 99 ans à compter de son immatriculation au RCS de REIMS
Gérance : M. BOUZAIENE OMRANE 4 allée du Decumanus 51100 REIMS
Clause d'agrément : Les parts sociales ne peuvent être cédées, à titre onéreux ou à titre gratuit, quelle que soit la qualité du cessionnaire, qu'après agrément des associés représentant les deux tiers des parts sociales
La gérance.
M2604675

CABINET DE PSYCHOLOGIE LESLIE DESRUELLE

Avis de constitution

Aux termes d'un ASSP en date du 07/04/2026, il a été constitué une EURL ayant les caractéristiques suivantes :
Dénomination sociale : CABINET DE PSYCHOLOGIE LESLIE DESRUELLE
Objet social : L'exercice de la profession de psychologue
Siège social : 3 rue Jules MELINE, 51430 BEZANNES
Capital : 1 000 €
Durée : 99 ans à compter de son immatriculation au RCS de REIMS
Gérance : M^{me} DESRUELLE Leslie
30 rue de la Hayette 51110 ISLES SUR SUIPPE
M2604563

MARELF

Avis de constitution

Aux termes d'un acte sous signature privée en date à CHALONS EN CHAMPAGNE du 10/04/2026, il a été constitué une société présentant les caractéristiques suivantes :
FORME SOCIALE : Société à responsabilité limitée (à associé unique).
DÉNOMINATION SOCIALE : MARELF.
SIEGE SOCIAL : 17 place de la République - 51000 CHALONS EN CHAMPAGNE.
OBJET SOCIAL : La prise de participation, la détention et la gestion d'actions ou de parts sociales, dans toutes sociétés constituées ou à constituer sous quelque forme que ce soit, industrielles, commerciales, financières, agricoles, immobilières ou autres. Toutes prestations de services, conseils, études au profit des sociétés, sur les plans administratif, comptable, technique, commercial, financier ou autres.
DURÉE DE LA SOCIÉTÉ : 99 ans à compter de la date de l'immatriculation de la Société au Registre du commerce et des sociétés.
CAPITAL SOCIAL : 1.000 €. GÉRANCE : Monsieur Florin LASCA, demeurant 34 allée Paul Doumer - 51000 CHALONS EN CHAMPAGNE, assure la gérance.
Immatriculation de la Société au Registre du commerce et des sociétés de CHALONS EN CHAMPAGNE.
Pour avis : La gérance.
M2604579

Cabinet
Jessy LEFEVRE
avocats

SCI DOUNET

Avis de constitution

Aux termes d'un acte sous seings privés en date, à ÉPERNAY (Marne), du 30 mars 2026, il a été constitué, pour une durée de 99 ans à compter de son immatriculation devant intervenir auprès du Registre du Commerce et des Sociétés de REIMS, une société dénommée SCI DOUNET, société civile au capital de 1 000,00 €, dont le siège social est situé : 54, Rue du Compt de Lambertye à (51200) ÉPERNAY.
La société a pour objet : l'acquisition, la détention, la propriété, et éventuellement la revente, l'échange ou l'apport, ainsi que l'exploitation par bail ou autrement de tous biens et droits immobiliers sans aucune restriction.
Les apports effectués par les premiers associés, d'un montant de 1000 €, ont été effectués exclusivement en numéraire.
Le premier gérant de la société est Monsieur Cédric DEMANGE, de nationalité française, demeurant : 3 Bis, Rue Roger Thomas à (51530) VINAY.
Les cessions de parts sociales intervenant au profit de personnes autres que les associés ou bien les descendants d'un associé doivent être agréées par l'unanimité des associés.
M2604642

SELARL JKK

Avis est donné de la constitution de la société SELARL JKK, au capital de 500 €. SIEGE : 26 avenue Taittinger - 51100 REIMS.
DURÉE : 99 ans à compter de l'immatriculation au RCS de REIMS.
OBJET SOCIAL : La Société a pour objet uniquement, directement ou indirectement, tant en France qu'à l'étranger : L'exercice de la profession de masseur-kinésithérapeute telle que définie par la loi. Elle ne peut accomplir les actes de cette profession que par l'intermédiaire de ceux parmi ses membres ayant qualité pour l'exercer.
Le montant des apports en numéraire s'élève à 500 €.
GÉRANT : Monsieur Jordan KACK -KACK, demeurant 5 rue de Muizon - 51220 BRIMONT.
M2604745

SCI LES ATELIERS

Avis de constitution

Aux termes d'un ASSP en date du 09/04/2026, il a été constitué une SCI ayant les caractéristiques suivantes :
Dénomination sociale : SCI LES ATELIERS
Objet social : -l'investissement dans tous immeubles, biens ou droits immobiliers qu'elle donne en location ou qu'elle fait construire exclusivement en vue de leur location ou qu'elle détient directement ou indirectement, y compris en état futur d'achèvement, toutes opérations nécessaires à leur usage, en ce compris leur gestion et leur exploitation, ainsi que la réalisation de travaux de toute nature dans ces immeubles, notamment les opérations afférentes à leur construction, leur rénovation et leur réhabilitation en vue de leur location ;-le financement par tous moyens de ces opérations ; le recours à des emprunts et l'octroi de garanties ou de sûretés, sous réserve des dispositions légales et réglementaires en vigueur.-la gestion de ses actifs immobiliers ;-de manière accessoire, la vente de ses actifs immobiliers ;-et plus généralement toutes opérations pouvant se rattacher directement ou indirectement à cet objet ou susceptibles d'en favoriser la réalisation, pour autant qu'elles ne modifient pas le caractère civil de la société.
Siège social : La Pièce de Champagny, 51400 SEPT SAULX
Capital : 1 000 €
Durée : 99 ans à compter de son immatriculation au RCS de REIMS
Gérance : M. BERWEILLER Kevin 13 Bis RUE de l'Eglise 25170 LANTENNE VERTIERE
Clause d'agrément : La cession des parts sociales s'opère par acte authentique ou sous signature privée. Toute cession doit, conformément à l'article 1690 du Code civil, être signifiée à la Société ou acceptée par elle dans un acte authentique ou par transfert sur les registres de la Société.
M2604632

JEAN&MARG

Rectifié à l'annonce M2604574, parue le 14/04/2026, il convenait de lire :
IMMATRICULATION : RCS CHALONS EN CHAMPAGNE et non REIMS, comme indiqué par erreur.
M2604732

«LES P'TITES PLUMES»

Avis de constitution

Aux termes d'un acte sous seing privé en date du 13 avril 2026, il a été constitué une société dont les caractéristiques sont les suivantes :
FORME : Société à responsabilité limitée.
DÉNOMINATION : «LES P'TITES PLUMES».
SIEGE SOCIAL : 1 rue Saint Vincent 51530 VINAY.
OBJET : La société a pour objet, en France et à l'étranger : L'accueil de jeunes enfants sous la forme de micro-crèche.
DURÉE : 99 ans à compter de son immatriculation au registre du commerce et des sociétés.
CAPITAL : 5.000 € divisé en 500 parts d'un montant unitaire de 10 € chacune.
GÉRANCE :
- Madame Sandra LECOMTE née DEHU demeurant 22 rue de l'Arbre Sec 51530 MARDEUIL
- Madame Aurélie LUCAS née LAAGE demeurant 22B rue des Remparts du Nord 51530 SAINT MARTIN D'ABLOIS.
nommées pour une durée illimitée avec pouvoir d'agir séparément.
IMMATRICULATION : au RCS de REIMS.
Pour avis, le représentant légal.
M2604789

ABONNEMENTS

03.26.08.38.26

abonnement.pamb@legalnet.org

AK'ENOV

Avis de constitution

Aux termes d'un ASSP en date du 13/04/2026, il a été constitué une EURL ayant les caractéristiques suivantes :
Dénomination sociale : AK'ENOV
Objet social : - l'achat, la vente et la pose de menuiseries,- les prestations de conseils, de gestion administrative, de managements, d'assistance à la gestion interne des entreprises, - l'activité d'apporteur d'affaires, consistant en la mise en relation de personnes physiques ou morales en vue de la conclusion de contrats ou de partenariats, dans tous domaines non réglementés ;- l'achat, la vente de tout type de biens mobiliers non réglementés- la propriété, l'acquisition, la vente, la gestion, par tous moyens, de tous titres de sociétés ou tous groupements, de tous portefeuilles de valeurs mobilières et de tous droits portant sur ces valeurs et titres,
Siège social : 6 Bis rue de Lavannes, 51110 CAUREL
Capital : 1 000 €
Durée : 99 ans à compter de son immatriculation au RCS de REIMS
Gérance : M. NEVEU Kryns 6 Bis rue de Lavannes 51110 CAUREL
M2604630

MODIFICATION

DE STATUTS

reims@sofrac.fr / 03.26.866.866
CORMONTREUIL

SAS DIJICLEAN

Société par actions simplifiée unipersonnelle
au capital de 1.000 Euros
Siège social :
78 Rue Frédéric Passy
51430 BEZANNES
910 462 217 RCS Reims

Par décision du 20 mars 2026, l'Associé Unique a décidé de transférer le siège social du 78 Rue Frédéric Passy - 51430 BEZANNES au 26 Rue de la Porte Goliva - 51140 PEVY à compter rétroactivement du 2 mars 2026 et de modifier en conséquence l'article 4 des statuts.
Pour avis : Le président.
M2603509

4 rue Thiers, B.P. 30331
51062 REIMS CEDEX
Tél. : 03 26 40 93 23
Fax : 03.26.40.09.03

INFIMED

Société civile immobilière
au capital de 500 Euros
Siège social
136 avenue Jean Jaurès
51100 REIMS
810 402 230 R.C.S. Reims

Aux termes d'une délibération en date du 31 octobre 2025, la collectivité des associés a nommé en qualité de cogérant Madame Esther LABILLOY -LENOIR, demeurant 11 rue Lantime à REIMS, pour une durée illimitée à compter du 31 octobre 2025.
Pour avis : La gérance.
M2604692

SCI DES LOTUS BLANCS

SCI au capital de 1 000 €
Siège social : BEINE-NAUROY
51490 BEINE NAUROY
RCS de REIMS n°533 706 990

Transfert de siège

L'AGE du 18/03/2026 a décidé le transfert du siège social au 8 Impasse de la Justice, 51100 REIMS à compter du 18/03/2026.
Mention : RCS de REIMS
M2603585

Toutes les annonces légales de votre département sur matot-braine.fr

Marne



SCI AMOUNI
Société civile immobilière
au capital de 1 000 euros
Siège social : 149 RUE OBERKAMPF
75011 PARIS
942 460 981 RCS PARIS

Aux termes d'une délibération en date du 01 JANVIER 2026, l'Assemblée Générale Extraordinaire a décidé de transférer le siège social du 149 RUE OBERKAMPF, 75011 PARIS au 19 Avenue de l'Europe 51310 COURGIVAUX à compter du 01 janvier 2026, et de modifier en conséquence l'article 5 des statuts.

En conséquence, la Société qui est immatriculée au Registre du commerce et des sociétés de PARIS sous le numéro 942 460 981 RCS PARIS fera l'objet d'une nouvelle immatriculation au Registre du commerce et des sociétés de Reims.

La Société, constituée pour 99 années à compter du 01 avril 2025, a pour objet social L'acquisition, l'administration, la gestion par location ou autrement de tous immeubles et biens immobiliers, la vente de tous immeubles et biens immobiliers et notamment d'un immeuble sis 17 avenue de l'Europe 51310 Courgivaux et un capital de 1 000 euros composé uniquement d'apports en numéraire.

Pour avis : La gérance.
M2604209



FCN Reims Farman
7 rue Gabriel Voisin
B.P. 318
51688 REIMS CEDEX 2
Tél. : 03.26.09.24.66

PAUPETTE PLOMBERIE

Société à responsabilité limitée unipersonnelle
au capital de 5.000 euros
Siège social :
8 impasse René Réaumur
51350 CORMONTREUIL
935 406 223 R.C.S. Reims

Aux termes d'une décision en date du 07 avril 2026, l'associé unique a décidé de transférer le siège social du 8 impasse René Réaumur à CORMONTREUIL (51350) au 1 rue du Loup à CERNAY LES REIMS (51420) à compter de ce jour, et de modifier en conséquence l'article 4 des statuts.

Pour avis : La gérance.
M2604420



FCN Reims Farman
7 rue Gabriel Voisin
B.P. 318
51688 REIMS CEDEX 2
Tél. : 03.26.09.24.66

BMF 1

Société civile immobilière
au capital de 500 Euros
Siège social :
8 impasse René Réaumur
51350 CORMONTREUIL
999 922 222 RCS Reims

Aux termes d'une délibération en date du 07 avril 2026, l'AGE a décidé de transférer le siège social du 8 impasse René Réaumur à CORMONTREUIL (51350) au 1 rue du Loup à CERNAY LES REIMS (51420) à compter de ce jour, et de modifier en conséquence l'article 4 des statuts.

Modification sera faite au greffe du Tribunal de Commerce de REIMS.

Pour avis : La gérance.
M2604421

EARL «CHARLOT»

Capital social : 410.300 Euros
Siège social :
13 rue de l'Erable
51230 LENHARREE
RCS Reims 481 973 964

Par décision de l'assemblée générale extraordinaire du 20/03/2026, les associés ont décidé des points suivants, à compter du 20/03/2026 :

- Réduction du capital social de 41.030 €, le ramenant à 369.270 €.
- Extension de l'objet social à l'activité suivante : «L'exploitation d'installations de production d'électricité utilisant l'énergie radiative du soleil dont les générateurs sont fixés ou intégrés aux bâtiments dont elle est locataire ou propriétaire».

Pour avis : La gérance.
M2604517

«ALAIN ROBERT» EARL

RECTIFICATIF : Dans l'annonce légale parue dans le journal n° M2604398 du 9 avril 2026, il convenait de lire :

«Ils ont également constaté la démission de Monsieur ALAIN ROBERT de GRANDMAISON de ses fonctions de gérant et ont nommé Monsieur Pierre Alain ROBERT, demeurant 73 rue Michel-Ange - 75016 PARIS, gérant pour une durée illimitée; le tout à compter du 18 décembre 2025».

Mention sera faite au RCS de REIMS.
Pour avis.
M2604521



Centre d'Affaires Colbert
34 rue des Moulins - 51100 REIMS

A.M. COMPOSITION

Société par actions simplifiée en cours de transformation en société à responsabilité limitée au capital de 15.244,90 Euros
Siège social :
12 rue du Capitaine Georges Madon
Croix Blandin - 51100 REIMS
413 027 202 R.C.S. Reims

Par décision du 1^{er} avril 2026, l'associée unique a décidé la transformation de la société en société à responsabilité limitée à associé unique à compter du même jour, sans création d'un être moral nouveau et a adopté le texte des statuts qui régiront désormais la société.

La dénomination de la société, son objet, son siège, sa durée et les dates d'ouverture et de clôture de son exercice social demeurent inchangés.

Le capital social reste fixé à la somme de 15.244,90 €, divisé en 1.000 parts sociales de 15,24 € chacune.

Cette transformation rend nécessaire la publication des mentions suivantes :

Sous sa forme de société par actions simplifiée, la société était dirigée par :
Président : Monsieur Jérémy MANGEMATIN, demeurant 17 rue Léo Ferré - 51110 WARMERVILLE.

Sous sa nouvelle forme de société à responsabilité limitée à associé unique, la société est gérée par Monsieur Jérémy MANGEMATIN, demeurant 17 rue Léo Ferré - 51110 WARMERVILLE.

Pour avis.
M2604533

H.G. FINANCES

SAS au capital de 688.000 Euros
Siège social : BETHENY (Marne) -
Chemin de Cernay
RCS Reims : 394 412 811

Prorogation de la durée de la société

Selon procès-verbal d'Assemblée Générale Extraordinaire en date du 30 mars 2026, il a été décidé de proroger la durée de la Société laquelle est désormais fixée à 99 années à compter de son immatriculation au Registre du Commerce et des Sociétés.

ANCIENNE MENTION : ARTICLE 5 - DURÉE : La durée de la Société est fixée à 50 années à compter de son immatriculation au Registre du Commerce et des Sociétés intervenue le 28 mars 1994, sauf les cas de prorogation ou de dissolution anticipée.

NOUVELLE MENTION : ARTICLE 5 - DURÉE : La durée de la Société est fixée à 99 années à compter de son immatriculation au Registre du Commerce et des Sociétés intervenue le 28 mars 1994, sauf les cas de prorogation ou de dissolution anticipée.

Pour insertion.
M2604541

MAYEM STORE

Société à responsabilité limitée unipersonnelle
au capital de 1.000 Euros
Siège social :
12 Route de Pontavert
02160 CRAONNE
930 166 343 RCS St Quentin

Par décision du 2 janvier 2026, l'Associé Unique a transféré le siège social au Rue des Didris, ZA les Didris - 51420 CERNAY LES REIMS à compter du 2 janvier 2026, et a modifié en conséquence l'article 4 des statuts.

La Société, immatriculée au Registre du commerce et des sociétés de ST QUENTIN sous le numéro 930 166 343 fera l'objet d'une nouvelle immatriculation auprès du Registre du commerce et des sociétés de REIMS.

GÉRANCE : Monsieur Eddine HENRY, demeurant 12 Route de Pontavert - 02160 CRAONNE.

Pour avis : La gérance.
M2604530

SARL PILLARD ET FILS

Réduction de capital sous condition suspensive : Société SARL PILLARD ET FILS, SARL au capital de 7.622,45 €, siège à AUVÉ (51800), Route Nationale, immatriculée n°402 921 795 RCS CHALONS EN CHAMPAGNE.

Par acte reçu par Me Sylvain SARCELET, notaire à SAINTE MENEHOULD (Marne), le 08/04/26, et suivant PV de l'AGE du 01/04/26, les associés ont décidé de réduire le capital social de la somme de 1.372,04 €, passant ainsi de 7.622,45 € à 6.250,41 € par achat et annulation de 90 parts.

Cette décision, non motivée par des pertes, a été prise sous la condition suspensive de l'absence d'opposition de la part des créanciers sociaux.

Les oppositions seront à adresser à l'Étude de Me Sylvain SARCELET, notaire à SAINTE MENEHOULD (51800), 9 Place du Général Leclerc (ressort du tribunal de commerce de CHALONS EN CHAMPAGNE).

Le dépôt au greffe interviendra à l'issue de la présente insertion.
Pour avis, le notaire.
M2604543

SCI DU BLASON

SCI au capital de 2 000 €
Siège social : 22 rue du Moulier 51390 GUEUX
823 833 256 RCS REIMS

En date du 19/03/2026, l'AGE a décidé :

- de réaliser une augmentation du capital social de 400 € par apports en numéraire, le portant ainsi à 2 400 €, et de modifier en conséquence les articles 7 et 8 des statuts.
- de nommer en qualité de cogérante pour une durée illimitée, à compter du même jour, Madame Iris LACROIX, demeurant 9, impasse du Moulin à Vent 51390 GUEUX.

Mention sera faite au R.C.S. de REIMS.
M2604553



AVOCATS ASSOCIES

RU HOLDING

Société civile au capital de 8 001 €
Siège social : 9, route Nationale
51360 BEAUMONT SUR VESLE
RCS de REIMS n°833 839 673

Transfert de siège

L'AGM du 10/04/2026 a décidé le transfert du siège social au 17 rue du Moulin Cliquot, 51500 TAISSY à compter du 10/04/2026.

Mention : RCS de REIMS
M2604559

«SCCV LE DOMAINE D'HENRI»

Société Civile de Construction Vente
Au capital de 1.000 Euros
Siège Social :
32 rue Cérés - 5100 REIMS
RCS Reims 532 869 955

Aux termes du procès-verbal de l'Assemblée Générale Mixte du 2 avril 2026, il a été décidé que le siège social a été transféré à REIMS (51100) 8, rue Lanson à compter de ce jour.

L'article 4 des statuts a été modifié en conséquence.
Mention sera faite au RCS de REIMS.
M2604581

«SCCV LES LOGGIAS DEMOISELLES»

Société civile de construction vente au capital de 1.000 Euros
Siège social :
32 rue Cérés - 5100 REIMS
R.C.S. Reims 751 562 968

Aux termes du procès-verbal de l'assemblée générale mixte du 2 avril 2026, il a été décidé que le siège social a été transféré à REIMS (51100), 8 rue Lanson à compter de ce jour.

L'article 4 des statuts a été modifié en conséquence.

Mention sera faite au R.C.S. de REIMS.
M2604583



CABINET DE PEDIATRIE DE COURLANCY

Société civile de moyens au capital de 1 200 €
Siège social :
119 RUE LOUIS VICTOR DE BROGLIE
51430 BEZANNES
RCS de REIMS n°515 070 001

Avis de modification

L'AGE du 27/01/2025 a décidé à compter du 27/01/2025 de diminuer le capital social de 240 € par rachat par la Société des 24 parts de 10 euros chacune, émises par la Société, détenues par Le Docteur Emeric LAMBRECHT, moyennant un prix de 10 euros par part sociale, soit au total, un prix de 240 euros en le portant de 1 200 € à 960 €.

Article 7 des statuts modifié en conséquence.

Modification au RCS de REIMS.
LES ASSOCIES
M2604561

Maîtres BOUFFIN et MARCHAND

Notaires associés
4 mail des Acacias
51120 SEZANNE

SCI REGINA

Aux termes d'un acte reçu par Maître Xavier BOUFFIN, Notaire à SEZANNE, le 10 avril 2026, Madame Danièle, Joffrette, Renée PIONNIER, retraitée, demeurant à SEZANNE (51120), 4, place Régina, née à BROYES (51120), le 30 avril 1953, veuve de Monsieur Jean-Pierre, Michel, Yves COFFINET, A été nommée gérant de la société dénommée SCI REGINA, société civile, au capital de 200,00 €, ayant son siège social à SEZANNE (51120), 4 Place Régina, immatriculée au Registre du Commerce et des Sociétés de REIMS et identifiée sous le numéro SIREN 449 857 309,

En remplacement de : Monsieur Jean-Pierre, Michel, Yves COFFINET, retraité, époux de Madame Danièle, Joffrette,

Renée PIONNIER, demeurant à SEZANNE (51120), 4 Place Régina, décédé à BROYES (51120), le 3 octobre 2023.

Modification sera faite au greffe du Tribunal de Commerce de REIMS.

Pour avis et mention :
Me BOUFFIN.
M2604704

PETITES AFFICHES
Matot Braine
L'ÉCRIVAIN RÉGIONAL D'INFORMATION ÉCONOMIQUE ET JURIDIQUE - GROUPE PAMB
CHAMPAGNE-ARDENNE

Choisissez l'autonomie en déposant vos annonces en ligne sur :

annonces.matot-braine.fr

Déposez de vos annonces en ligne ou bénéficiez de notre suivi personnalisé

Optez pour le suivi personnalisé par mail avec une équipe professionnelle à votre disposition :

Envoyez vos annonces à annoncelegale.pamb@legalnet.org



Toutes les annonces légales de votre département sur matot-braine.fr

Marne

ACD'AVOCATS

SELARL au capital de 2.000 Euros
Siège social :
2 rue du colonel pierre servagnat
51200 EPERNAY
938 864 097 RCS de Reims

Aux termes de l'AGE en date du 06/04/2026 les associés ont décidé de modifier la dénomination sociale qui devient : ADC AVOCATS.
Mention au RCS de REIMS.
M2604565

SCI MG

Société Civile Immobilière
au capital de 1.000 Euros
Siège social :
126 rue Emile Zola - 51100 REIMS
789 554 730 RCS Reims

Par AGE du 12/04/2026 : transfert du siège social au 13 rue des Charmilles - 51500 SERMIERS. Modification des articles 3 et 7 des statuts en conséquence. NOUVEAU SIÈGE : 13 rue des Charmilles - 51500 SERMIERS. Greffe du TC de REIMS.

Pour avis : La Gérante.

M2604585

«SCI BUISSON FILOT»

Société civile immobilière
au capital de 1.000 Euros
Siège social :
32 rue Cérés - 5100 REIMS
R.C.S. Reims 832 597 686

Aux termes du procès-verbal de l'assemblée générale mixte du 2 avril 2026, il a été décidé que le siège social a été transféré à REIMS (51100), 8 rue Lanson à compter de ce jour.

L'article 4 des statuts a été modifié en conséquence.
Mention sera faite au R.C.S. de REIMS.
M2604587



Etude de Maîtres
Jeremy MARSAN
et Vincent REGNAULD
Notaires Associés
à BLANCS COTEAUX VERTUS
(Marne)
52 rue Jean le Bon

GROUPEMENT FONCIER AGRICOLE MAILLIARD

Avis d'augmentation de capital social

Le GROUPEMENT FONCIER AGRICOLE MAILLIARD, groupement foncier agricole dont le siège est à BLANCS-COTEAUX (51130), 52 avenue de Bammantal, Vertus, immatriculée au R.C.S. de CHALONS EN CHAMPAGNE n° 532 932 431.

Suivant acte reçu par Me REGNAULD, Notaire à BLANCS-COTEAUX, le 5 mars 2026, enregistré au SPFE DE LA MARNE, le 16 mars 2026, a été effectuée une augmentation de capital social, par apport en numéraire.

L'ancien capital est de : Un million huit cent quarante-quatre mille dix Euros (1.844.010,00 €).

Le nouveau capital est de : Un million huit cent quarante-quatre mille vingt Euros (1.844.020,00 €), divisé en 184.402 parts de 10 € chacune.

L'article CAPITAL SOCIAL des statuts a été modifié en conséquence.
Modification sera faite au greffe du tribunal de CHALONS EN CHAMPAGNE.

Pour avis et mention,
Me REGNAULD, Notaire.

M2604593



AVOCATS ASSOCIES

NBC CORPORATE

SCI au capital de 2 000 €
Siège social :
6 rue de Taisy
51500 SAINT LEONARD
RCS de REIMS n°839 718 228

Transfert de siège

L'AGE du 03/04/2026 a décidé le transfert du siège social au 1 impasse de la Grande rue, 51500 SAINT LEONARD à compter du 03/04/2026.

Mention : RCS de REIMS
M2604589



SCM DES MEDECINS GYNECOLOGUES DE LA POLYCLINIQUE COURLANCY SANTE

SCM au capital de 25.500 Euros
119 rue Louis Victor de Broglie
51430 BEZANNES
R.C.S. de Reims n° 839 834 173

Avis de modification

Aux termes de l'assemblée générale extraordinaire du 18/03/2026, l'assemblée générale a acté les décisions suivantes :

- La démission de Monsieur Philip UNGER, né le 06 /11/1955 à SCIONZIER (Haute-Savoie), domicilié 20 bis rue de l'Ecufine - 51420 CERNAY -LES-REIMS, médecin gynécologue, de ses fonctions de cogérant de la société à effet au 01/07/2022 ;

- La démission de Monsieur Arnaud THEILLIER, né le 23/08/1967 à CROIX (59), domicilié Domaine de la Gravette, Chemin de la Gravette - 79360 BEAUVOIR-SUR-NIORT, médecin gynécologue, de ses fonctions de cogérant de la société à effet au 21/12/2022 ;

- La nomination de Madame Anne -Charlotte FAIVRE née SIMONNEAU le 05/05/1988 à PAPEETE (Polynésie française), médecin gynécologue, mariée, demeurant 15 rue du Château - 51390 GUEUX, de nationalité française à la cogérance de la société à compter du même jour et pour une durée illimitée ;

- La nomination de Monsieur Frédéric BANCHERI né le 14/08/1967 à CASABLANCA (Maroc), médecin gynécologue, marié, demeurant 20 rue Eugène Desteuque - 51100 REIMS, de nationalité française à la cogérance de la société à compter du même jour et pour une durée illimitée ;

- La modification de l'article 7 relatif au capital social à la suite de cessions de parts et de l'article 33 relatif à la gerance.

Pour avis :
La Gérance.

M2604614



société d'avocats
10 rue Gambetta
51100 REIMS

GROUPEMENT DE LA MAISON DE SANTE DE SAINT MARTIN SUR LE PRE

Aux termes des décisions de la gerance de la société GROUPEMENT DE LA MAISON DE SANTE DE SAINT MARTIN SUR LE PRE, au capital de 250 euros, dont le siège est à SAINT MARTIN SUR LE PRE (51520), 16 ter route de Louvois, immatriculée au RCS de CHALONS EN CHAMPAGNE sous le numéro 877.780.932, en date du 31/03/2026, suivant pouvoirs conférés par décisions unanimes des associés en date du 27/03/2026, il a été décidé les modifications suivantes :

REDUCTION DE CAPITAL : il a été procédé à une réduction du capital de 20 € consécutive à l'annulation de 2 parts sociales de 10 € de valeur nominale. Les articles 6 et 7 des statuts ont été modifiés en conséquence : Ancienne mention : 250 euros ; Nouvelle mention : 230 euros.

Mention sera faite au RCS de CHALONS EN CHAMPAGNE.

Pour avis et mention :
Monsieur Philippe LUTHIER,
cogérant.

M2604616

LES METALLIERS CHAMPENOIS

Société par actions simplifiée
au capital de 320.000 Euros
Siège social :
11 rue des Létis
Zone Artisanale
51430 BEZANNES
312 573 991 R.C.S. Reims

Aux termes d'une délibération de l'assemblée générale ordinaire en date du 31 mars 2026, il résulte que la société CRAFT METAL GROUP, SAS au capital de 426.100 €, dont le siège social est situé Zone artisanale, 11 rue des Létis - 51430 BEZANNES, immatriculée au Registre du Commerce et des Sociétés de REIMS sous le numéro 498 614 056, a été nommée en qualité de présidente en remplacement de Monsieur Jérôme BOURLY, démissionnaire.

Pour avis :
Le président.

M2604617



SARL FEE DU SPORT

SARL au capital de 23.400 Euros
Siège social :
10 allée des Pins
51160 CHAMPILLON
880 888 987 R.C.S. Reims

Aux termes d'une décision en date du 10 avril 2026, les associés ont décidé à l'unanimité de transférer le siège social du 10 allée des Pins - 51160 CHAMPILLON au 161 rue Louis Victor de Broglie - 51430 BEZANNES, et de modifier en conséquence l'article 4 des statuts.

Pour avis :
La Gérance.

M2604628



Etude
CLOVIS
notaires
Département Droit des Affaires

15 rue Clovis - 51100 REIMS
Tél. 03 26 87 71 71
etudeclovis@notaires.fr
www.etude-clovis.notaires.fr

SCI RGLE

Société civile Immobilière
au capital social de 1.000 Euros
Siège social :
2 ter rue Henri Loilier
51370 CHAMPIGNY
911 611 283 RCS Reims

Aux termes d'un acte sous seing privé en date du 20 février 2026, enregistré au SIE de la Marne le 31 mars 2026, Dossier 2026 00014522 référence 5104P04 2026 A 00906, les associés ont décidé de modifier l'objet social, à compter de la date de la cession (20 février 2026). L'objet social sera désormais le suivant :

ANCIEN OBJET SOCIAL :
- L'acquisition d'immeubles, l'administration et l'exploitation par bail, location ou autrement de tout immeuble bâtis et non bâtis dont elle pourrait devenir propriétaire, par voie d'acquisition, échange, apport ou autrement, l'emprunt de tous fonds nécessaires,

- Toutes opérations financières, mobilières ou immobilières se rattachant directement ou indirectement à cet objet et susceptibles d'en favoriser la réalisation, à condition toutefois d'en respecter le caractère civil.

NOUVEL OBJET SOCIAL :
- L'acquisition d'immeubles, l'administration et l'exploitation par bail, location ou autrement de tout immeuble bâtis et non bâtis dont elle pourrait devenir propriétaire, par voie d'acquisition, échange, apport ou autrement, l'emprunt de tous fonds nécessaires,

- Toutes opérations financières, mobilières ou immobilières se rattachant directement ou indirectement à cet objet et susceptibles d'en favoriser la réalisation, à condition toutefois d'en respecter le caractère civil,

- La constitution d'hypothèques ou de toute autre sûreté réelle sur des biens appartenant au patrimoine de la société ou destinés à en faire partie, notamment en cas de réalisation d'une promesse de vente avec faculté de substitution consentie par un associé au profit de la société.

L'inscription modificative sera demandée au greffe du Tribunal de Commerce de REIMS.

Pour avis.

M2604528



SARL LADOUNE

Transfert de siège

Dénomination : LADOUNE
- Forme : Société à responsabilité limitée - Capital : 1.000,00 € - Siège social : 17 rue Principale, 02190 LOR - Immatriculée au RCS de SAINT QUENTIN sous le numéro 799 205 281 Gérant : Monsieur Vincent Jean BARRACHIN, demeurant 39 T route d'Iilly, 08200 FLOING - Aux termes du procès-verbal d'assemblée générale extraordinaire en date du 20 mars 2026, les associés ont décidé de transférer le siège social au 3 rue Ruinart de Brimont, 51100 REIMS, à compter de cette même date. L'article 4 des statuts a été modifié en conséquence. La société sera désormais immatriculée au registre du commerce et des Sociétés de REIMS. Pour avis département de la Marne.

Maître Romain SHALGIAN.

M2604701

EARL «DES PLANCHES»

Capital social : 101.640 Euros
Siège social :
1 Hameau de Launay
51260 ALLEMANCHE LAUNAY ET SOYER
RCS Reims 324 578 566

Par décision de l'assemblée générale extraordinaire du 31 mars 2026, les associés ont décidé du transfert du siège social au 3 Hameau de Launay - 51260 ALLEMANCHE LAUNAY ET SOYER à compter du 31 mars 2026.

Pour avis :
La Gérance.

M2604686

S.A.N.E

Société par Actions Simplifiée
Au capital de 2.324.542,61 EUROS
Siège Social :
TAISSY (Marne)
6, rue Joseph Cugnot
348.856.840 R.C.S REIMS

Aux termes du PV d'Assemblée Générale du 1^{er} avril 2026, les associés ont décidé la transformation de la Société en Société par Actions Simplifiée à compter du même jour.

Cette transformation entraîne la publication des mentions suivantes :
Capital : Le capital social reste fixé à 2.324.542,61 €. Il est divisé en 38.120 actions d'une valeur nominale arrondie à 60,98 € chacune, entièrement libérées.

Forme : Ancienne mention : SARL / Nouvelle mention : SAS

Siège social : Le siège social demeure fixé à TAISSY (51500) 6, rue Joseph Cugnot.

Mandats : Organes de direction de la Société

Anciennes mentions
Gérance : Clotaire DUMETZ
- Demeurant à REIMS (51100) 70, rue des Moissons,

Nouvelles mentions :
Présidence : 2 CD, SARL au capital de 8.000 Euros, dont le siège social est sis à REIMS (51100) 70 rue des Moissons immatriculée au RCS de REIMS sous le numéro 448 636 894 nommée pour une durée illimitée.

Représentée par Clotaire DUMETZ, né le 12/08/1960, demeurant à REIMS (51100) 70, rue des Moissons.
- Admission aux assemblées et droit de vote : Tout associé peut participer aux assemblées pour lui-même ou comme mandataire. Chaque associé dispose autant de voix qu'il possède ou représente d'actions.

Agrément : Les cessions d'actions sont libres entre associés. Dans les autres cas, elles sont soumises à l'agrément de la collectivité des associés.

Les mentions antérieures relatives aux SARL sont frappées de caducité.
Mention sera faite au RCS de REIMS
Pour avis.

M2604718



SCI MATHILDA

Transfert de siège

DÉNOMINATION : SCI MATHILDA.
FORME : Société civile immobilière.
CAPITAL : 200,00 €. SIÈGE SOCIAL : 6 impasse de la Vesle - 51370 SAINT BRICE COURCELLES. Immatriculée au R.C.S. de REIMS sous le numéro 491 657 375. Aux termes du procès-verbal d'assemblée générale extraordinaire en date du 20 mars 2026, les associés ont décidé de transférer le siège social au 3 rue Ruinart de Brimont - 51100 REIMS, à compter de cette même date.

L'article 4 des statuts a été modifié en conséquence.

La société reste immatriculée au Registre du Commerce et des Sociétés de REIMS.

Pour avis :
Maître Romain SHALGIAN.

M2604694



SARL ARTHURO

Transfert de siège

Dénomination : ARTHURO. Forme : Société à responsabilité limitée. Capital : 200,00 €. Siège social : 6 impasse de la Vesle, 51370 SAINT BRICE COURCELLES. Immatriculée au RCS de REIMS sous le numéro 524 759 875.

Aux termes du procès-verbal d'assemblée générale extraordinaire en date du 20 mars 2026, les associés ont décidé de transférer le siège social au 3 rue Ruinart de Brimont, 51100 REIMS, à compter de cette même date.

L'article 4 des statuts a été modifié en conséquence.

La société reste immatriculée au registre du commerce et des sociétés de REIMS.

Pour avis :
Maître Romain SHALGIAN.

M2604695



société d'avocats
10 rue Gambetta
51100 REIMS

SCM GROUPE MEDICAL SAINT -MARTIN-SUR-LE- PRE

Aux termes des décisions de la gerance de la société GROUPE MEDICAL SAINT-MARTIN-SUR-LE -PRE, au capital de 80 euros, dont le siège est à SAINT MARTIN SUR LE PRE (51520), 16 ter route de Louvois, immatriculée au RCS de CHALONS EN CHAMPAGNE sous le numéro 853 680 783, en date du 31/03/2026, suivant pouvoirs conférés par décisions unanimes des associés en date du 27/03/2026, il a été décidé les modifications suivantes :

REDUCTION DE CAPITAL : il a été procédé à une réduction du capital de 10 € consécutive à l'annulation de 1 part sociale de 10 € de valeur nominale. Les articles 6 et 7 des statuts ont été modifiés en conséquence : Ancienne mention : 80 € ; Nouvelle mention : 70 €.

GERANCE : il a été constaté la démission des fonctions de cogérant de Monsieur Jean-Pascal LAVAILL, demeurant à CHALONS EN CHAMPAGNE (51000), 27 avenue Leclerc. Il a été décidé de ne pas pourvoir à son remplacement.

Ancienne mention : Cogérants : Nicolas LAFFERRE, Philippe LUTHIER, Jean -Pascal LAVAILL, Isabelle THIERRY, Julien POKORSKI, Gautier PICARD. Nouvelle mention : Cogérants : Nicolas LAFFERRE, Philippe LUTHIER, Isabelle THIERRY, Julien POKORSKI, Gautier PICARD. Mention sera faite au RCS de CHALONS EN CHAMPAGNE. Pour avis et mention : Monsieur Philippe LUTHIER, cogérant.
M2604705

SCI DARGAUD JANISSON

Société Civile Immobilière
Capital social : 1.000 Euros
Siège social :
65 Rue Chaudé Ruelle
EPERNAY (51200)
819 329 087 RCS Reims

Avis de modifications

Aux termes d'une décision en date du 12 mars 2026, la collectivité des associés a décidé de transférer le siège social de EPERNAY (51200), 65 rue Chaudé ruelle à EPERNAY (51200), 1 rue Lafage et de modifier en conséquence l'article 5 des statuts.

Pour avis : La Gérance.

M2604739

Toutes les annonces légales de votre département sur matot-braine.fr

Marne

S.E.C.V.D

Société par Actions Simplifiée
Au capital de 2.134.286,24 EUROS
Siège Social : TAISSY (Marne), 4, rue Joseph Cugnot
351 966 734 R.C.S REIMS

Aux termes de ses décisions en date du 1^{er} avril 2026, l'associé unique a décidé la transformation de la Société en Société par Actions Simplifiée à compter du même jour.

Cette transformation entraîne la publication des mentions suivantes :
Capital : Le capital social reste fixé à 2.134.286,24 €. Il est divisé en 140.000 actions d'une valeur nominale arrondie à 15,24 € chacune, entièrement libérées.

Forme : Ancienne mention : SARL / Nouvelle mention : SAS

Siège social : Le siège social demeure fixé à TAISSY (51500) 4, rue Joseph Cugnot.

Mandats : Organes de direction de la Société

Anciennes mentions
Gérance : Clotaire DUMETZ

- Demeurant à REIMS (51100) 70, rue des Moissons,

Nouvelles mentions :

Présidence : 2 CD, SARL au capital de 8.000 Euros, dont le siège social est sis à REIMS (51100) 70 rue des Moissons immatriculée au RCS de REIMS sous le numéro 448 636 894 nommée pour une durée illimitée,

Représentée par Clotaire DUMETZ, né le 12/08/1960, demeurant à REIMS (51100) 70, rue des Moissons.

- Admission aux assemblées et droit de vote : Tout associé peut participer aux assemblées pour lui-même ou comme mandataire. Chaque associé dispose autant de voix qu'il possède ou représente d'actions.

Agrément : Les cessions d'actions sont libres entre associés. Dans les autres cas, elles sont soumises à l'agrément de la collectivité des associés.

Les mentions antérieures relatives aux SARL sont frappées de caducité.
Mention sera faite au RCS de REIMS

Pour avis.
M2604719

SOCIETE D'EXPLOITATION DES VIGNOBLES LETUVEE

Société par Actions Simplifiée
Au capital de 232.500 EUROS
Siège Social : TAISSY (Marne), 6, rue Joseph Cugnot
333.555.688 R.C.S REIMS

Aux termes du PV d'Assemblée Générale du 1^{er} avril 2026, les associés ont décidé la transformation de la Société en Société par Actions Simplifiée à compter du même jour.

Cette transformation entraîne la publication des mentions suivantes :
Capital : Le capital social reste fixé à 232.500 €. Il est divisé en 750 actions d'une valeur nominale de 310 € chacune, entièrement libérées.

Forme : Ancienne mention : SARL / Nouvelle mention : SAS

Siège social : Le siège social demeure fixé à TAISSY (51500) 6, rue Joseph Cugnot.

Mandats : Organes de direction de la Société

Anciennes mentions
Gérance : Clotaire DUMETZ

- Demeurant à REIMS (51100) 70, rue des Moissons,

Nouvelles mentions :

Présidence : 2 CD, SARL au capital de 8.000 Euros, dont le siège social est sis à REIMS (51100) 70 rue des Moissons immatriculée au RCS de REIMS sous le numéro 448 636 894 nommée pour une durée illimitée,

Représentée par Clotaire DUMETZ, né le 12/08/1960, demeurant à REIMS (51100) 70, rue des Moissons.

- Admission aux assemblées et droit de vote : Tout associé peut participer aux assemblées pour lui-même ou comme mandataire. Chaque associé dispose autant de voix qu'il possède ou représente d'actions.

Agrément : Les cessions d'actions sont libres entre associés. Dans les autres cas, elles sont soumises à l'agrément de la collectivité des associés.

Les mentions antérieures relatives aux SARL sont frappées de caducité.
Mention sera faite au RCS de REIMS

Pour avis.
M2604720

PIERRYDIS

PIERRYDIS - SAS au capital de 401.200 € - Rue Jules Lobet - 51530 PIERRY - RCS REIMS 488 768 284 - Aux termes de l'AG du 09/04/2026, les associés ont décidé l'extension de l'objet social à la vente d'instruments en matière d'optique, lunetterie et prothèses auditives et tous produits et accessoires s'y rapportant directement ou indirectement. L'article 2 des statuts sera modifié en conséquence.

Pour avis.
M2604724

SCI MG

Additif à l'annonce parue le 14/04/2026 - SCI MG, 789 554 730 RCS REIMS. AGE du 12/04/2026 : cessation de M. Jacky GODIMUS, gérant. M^{me} Marion MANFREDINI demeure seule gérante.

Pour avis, la Gérante.
M2604731

SCI «LE GRAND ECURY SAINT GEORGES»

Capital social : 291.000 Euros
Siège social : Château Saint Georges 51150 CHAMPAGNEUL CHAMPAGNE R.C.S. Châlons en Champagne 420 199 457

Par décision de l'assemblée générale extraordinaire du 13/04/2026, les associés ont décidé des points suivants :

Nomination de Monsieur François-Xavier d'HALLUIN, demeurant Château de la Marronnière, 12 La Marronnière - 85190 AIZENAY, en qualité de cogérant à compter du 13/04/2026.

Retrait de Monsieur Dominique d'HALLUIN, de la gérance depuis le 06/01/2021.

Retrait de Madame Françoise d'HALLUIN née VERSPIEREN de la gérance depuis le 09/10/2024.

Pour avis : La Gérante.
M2604735



FCN Vitry-le-François
21, rue Marabais
51300 Vitry-le-François
Tel : 03 26 74 21 18

LES BRONZES ET ALLIAGES DE CHAMPAGNE

SARL transformée en SAS au capital de 50.000 Euros
Siège social :
11-13 rue du Colonel Charbonneau 51100 REIMS
324 559 319 RCS Reims

Avis de transformation

Par décision du 31/03/2026, l'Associée Unique a décidé la transformation de la Société en SAS à compter du même jour, sans création d'un être moral nouveau et a adopté le texte des statuts qui régiront désormais la Société. La dénomination de la Société, son objet, son siège, sa durée et les dates d'ouverture et de clôture de son exercice social demeurent inchangées. Le capital social reste fixé à la somme de 50.000 €. Transmission des actions : La cession des actions de l'associé unique est libre. Sous sa forme à responsabilité limitée, la Société était gérée par M. Christophe BRUHAT. Sous sa nouvelle forme de SAS, la Société est dirigée par : PRÉSIDENT DE LA SOCIÉTÉ : La Société HOLDING BRUHAT, SARL au capital de 28.242.700 €, ayant son siège social 6 rue Pasteur 51300 VITRY LE FRANCOIS, immatriculée au RCS de CHALONS EN CHAMPAGNE sous le numéro 989 467 220.

Pour avis : La Gérance.
M2604748



AVENIR CONSO EXPERTIZ

SAS au capital de 1 000 €
Siège social : 80 rue de VESLE 51100 REIMS
RCS de REIMS n°833 336 829

Transfert de siège

En date du 01/03/2026, l'associé unique a décidé le transfert du siège social au 8 rue PIPER, 51100 REIMS à compter du 01/03/2026.

Mention : RCS de REIMS
Aurore ZUNIC
M2604760



SARL JULIEN GUILLEMIN

SARL au capital de 5 000 €
Siège social : 16 RUE BLERIOT 51400 LIVRY LOUVERCY
RCS de CHALONS-EN-CHAMPAGNE n°922 388 665

Avis de modification

En complément de l'annonce numéro M2604462 du 10 avril 2026, il est précisé que L'AGE du 01/12/2025 a également décidé à compter du 01/12/2025 de :

- modifier la dénomination sociale de la société anciennement SARL JULIEN GUILLEMIN qui devient JULIEN GUILLEMIN.

- modifier l'objet social anciennement L'acquisition, la vente, la gestion, l'administration et l'exploitation par bail, location ou autrement, de tous immeubles bâtis ou non bâtis, dont la société pourrait devenir propriétaire par voie d'acquisition, d'apport, d'échange ou autrement qui devient L'acquisition, la vente, la gestion, l'administration par bail, location ou autrement, de tous immeubles bâtis ou non bâtis, dont la société pourrait devenir propriétaire par voie d'acquisition, d'apport, d'échange ou autrement - L'acquisition, l'administration, la gestion par location ou autrement de tous immeubles et biens immobiliers la vente de tous immeubles et biens immobiliers. - Toutes opérations financières, mobilières ou immobilières se rattachant directement ou indirectement à cet objet et susceptibles d'en favoriser la réalisation, à condition toutefois d'en respecter le caractère civil. L'article 2 des statuts a été modifié en conséquence.

La Gérance.
M2604770



12 rue Marguerite - 75017 PARIS
109 rue Edmond Rostand
51100 REIMS

SCI BULLES ALTAVILLOISES

Société civile patrimoniale à capital variable
Capital social : 200.000 €
Siège social : 4 rue du Plat Pain - 51500 VILLERS ALLERAND 521 360 214 R.C.S. REIMS

Aux termes d'une décision unanime en date du 9 Avril 2026, les associés ont pris acte de la démission de M^{me} Céline ROUANET en qualité de cogérante et n'ont pas pourvu à son remplacement.

Pour avis. La Gérance.
M2604796

SAS «Luzerne - Recherche et Développement» (L.R.D.)

Société par Actions Simplifiée au capital de 1.721.349,50 Euros
Siège social :
Complexe Agricole du Mont Bernard 51000 CHALONS EN CHAMPAGNE
RCS : Châlons en Champagne 482 538 394

Suivant acte unanime des associées du 13/03/2026, il résulte qu'à compter du 13/03/2026 :

- la SAS «DdR Conseils», dont le siège social est situé 107 rue Gambetta 51100 REIMS, immatriculée au RCS de REIMS (Marne) sous le n° 990 235 061, a été nommée en qualité de Commissaire aux Comptes titulaire en remplacement de la société KPMG S.A. démissionnaire

- la SAS «THIERRY MOREL ET ASSOCIES», dont le siège social est situé 56 rue du Grand Faubourg Centre Athéna 28000 CHARTRES, immatriculée au RCS de CHARTRES (Eure-et-Loir) sous le n° 417 999 489, a été nommée en qualité de Commissaire aux Comptes suppléant.

Mention sera faite au RCS de CHALONS EN CHAMPAGNE.

Pour avis.
M2604771



9 RUE DE L'ECU

Société civile immobilière construction vente au capital de 2.000,00 Euros
Siège social :
1 rue des Docks Rémois 51100 REIMS
890 607 641 RCS Reims

Aux termes d'un acte reçu par Maître Sonia BADAUT, Notaire associée à REIMS, le 17 février 2026, il a notamment été décidé de modifier totalement la dénomination de la Société pour adopter désormais l'appellation suivante : «L'ECRIN 1632».

L'article 3 «DENOMINATION» des statuts a été modifié en conséquence.
Mention sera faite au R.C.S. de REIMS.
Pour avis.
M2604772



CABINET DE PEDIATRIE DE COURLANCY

Société civile de moyens au capital de 960 €
Siège social : 119 RUE LOUIS VICTOR DE BROGLIE 51430 BEZANNES
RCS de REIMS n°515 070 001

Avis de modification

L'AGE du 27/01/2025 a décidé à compter du 27/01/2025 de rendre effective la démission de M. LAMBRECHT EMERIC aux fonctions de co-gérant.

Modification au RCS de REIMS.
Les associés.
M2604799

ECOBULLES

SAS au capital de 10.500 Euros
1 rue Marie Louise Burgert - 51100 REIMS
509 276 325 R.C.S. Reims

Par PV des décisions du président du 15/04/2026, il a été décidé de réduire le capital sociale d'une somme de 3.500 € pour le ramener de 14.000 € à 10.500 € par voie de rachat de 350 actions au prix unitaire de 1.964,29 € chacune.

Les articles 6 et 7 des statuts ont été modifiés corrélativement.

Mention sera faite au R.C.S. de REIMS.
Pour avis.
M2604773



OFFICE NOTARIAL DE GUEUX
Mes PIERLOT, ROGÉ, LAGACHE-GÉ et CROZAT
23 avenue de Reims - 51390 GUEUX
03.26.03.61.61

LES TILLEULS

Société civile immobilière au capital de 1.600,00 Euros
Siège social :
112 rue des Jancelins 51200 EPERNAY
448 028 811 RCS Reims

Aux termes des décisions en date du 8 avril 2026, l'associé unique a :
- constaté la démission de Madame Bérengère MAEYENS de ses fonctions de cogérante, à compter du même jour. Par conséquent, Monsieur Stéphane VAN LANDEGHEM demeure seul gérant de la société.

- décidé de transférer le siège social qui est actuellement sis à EPERNAY (51200), 112 rue des Jancelins, pour le fixer à MENTON (06500), 35 Boulevard de Garavan, et ce à compter du même jour.

Les statuts ont été modifiés en conséquence.

L'inscription modificative sera faite auprès du RCS de REIMS et l'immatriculation requise auprès du RCS de NICE.

Pour insertion :
Me Christelle LAGACHE-GÉ,
Notaire.
M2604783

CEVATDIS

Société à responsabilité limitée au capital de 1.000 Euros
Siège social :
26 rue de la Pérouse - 51100 REIMS
R.C.S. Reims 979 821 238

L'associé unique en date du 05/02/26, a décidé de transférer le siège social au 22 Esplanade Flechambault - 51100 REIMS, à compter de ce jour. Corrélativement les Statuts ont été modifiés.
Modification au R.C.S. de REIMS.
M2604787



s'occupe de vos annonces dans toute la France

annoncelegale.pamb
@legalnet.org
03 26 40 21 31

CONVOCAION

COOPÉRATIVE VINICOLE D'HAUTVILLERS

Société coopérative agricole à capital variable
Siège social : 63 avenue des Côtes de l'Héry 51160 HAUTVILLERS
303 274 146 R.C.S. Reims
Agréée n° 51.147

Les membres de la COOPERATIVE VINICOLE D'HAUTVILLERS sont convoqués en assemblée générale ordinaire le mercredi 29 avril 2026, à 17 heures 30, au 63 avenue des Côtes de l'Héry - 51160 HAUTVILLERS, en vue de délibérer sur l'ordre du jour suivant :

ORDRE DU JOUR

- Présentation et arrêté des comptes de l'exercice clos le 30 novembre 2025 ;

- Examen du budget de l'exercice clos le 30 novembre 2025 ;

- Lecture du rapport général du commissaire aux comptes ;

- Approbation des comptes de l'exercice clos le 30 novembre 2025 et quitus aux administrateurs et au commissaire aux comptes ;

- Affectation du résultat de l'exercice ;

- Montant de l'allocation globale des indemnités compensatrices allouées aux administrateurs à soumettre à l'assemblée ;

- Constatation de la variation du capital social ;

- Renouvellement des administrateurs dont le mandat vient à expiration ;

- Renouvellement du commissaire aux comptes et du commissaire aux comptes suppléant dont les mandats arrivent à expiration ;

- Conventions visées à l'article L. 225-38 du Code de commerce, sur renvoi de l'article L. 529-1 du Code rural et de la pêche maritime ;

- Montant du budget destiné à la formation des administrateurs à soumettre à l'assemblée ;

- Questions diverses ;

- Pouvoirs pour accomplissement des formalités.

Les associés ont la faculté à partir du quinzième jour précédant l'assemblée générale de prendre connaissance au siège de la coopérative, des rapports du conseil d'administration et du commissaire aux comptes ainsi que des comptes annuels et des résolutions proposées.

Pour avis : Le Conseil d'administration.
M2604604

Société Coopérative Vinicole De BELVAL SOUS CHATILLON

Société Coopérative Agricole à capital variable
Siège social : 1 Grande Rue 51480 BELVAL SOUS CHATILLON
Agrément 51.134
R.C.S. Reims 780 360 079

Convocation de l'assemblée générale ordinaire annuelle

Les associés coopérateurs de la Société Coopérative Vinicole de Belval sous Chatillon sont convoqués en Assemblée Générale Ordinaire Annuelle qui se tiendra le Mercredi 29 avril 2026 à 16 heures 30 au siège social de la coopérative afin de délibérer de l'ordre du jour suivant :

Rapport du conseil d'administration

Rapport du commissaire aux comptes sur les comptes annuels Examen et approbation des comptes de l'exercice clos le 30 novembre 2025

Constatation de la variation du capital social Renouvellement partiel du conseil d'administration Fixation de l'allocation globale d'indemnité compensatrice pour le temps passé par les administrateurs

Fixation du budget «Formation des administrateurs» Questions diverses Pouvoirs pour les formalités

Les associés-coopérateurs ont la faculté, à partir du quinzième jour précédant la date de cette assemblée, de prendre connaissance, au siège de la coopérative, des rapports du Conseil d'Administration et du Commissaire aux Comptes, du projet de statuts ainsi que des comptes annuels et du texte des résolutions proposées.

Le président du conseil d'administration.
M2604608

Toutes les annonces légales de votre département sur matot-braine.fr

Marne

DISSOLUTION
DE SOCIETE

MARE-DOUDARD

Exploitation agricole à responsabilité limitée en liquidation
Au capital de 7.500 Euros
Siège social :
25 Rue du Professeur Langevin
51200 EPERNAY
Siège de liquidation :
25 Rue du Professeur Langevin
51200 EPERNAY
531 924 181 RCS Reims

Avis de dissolution
anticipée

L'Assemblée Générale Extraordinaire réunie le 31 mars 2026 a décidé la dissolution anticipée de la Société à compter de ce jour et sa mise en liquidation amiable sous le régime conventionnel dans les conditions prévues par les statuts et les délibérations de ladite assemblée.

Elle a nommé comme liquidateur Madame Séverine MARE, demeurant 25 Rue du Professeur Langevin, 51200 EPERNAY, pour toute la durée de la liquidation, avec les pouvoirs les plus étendus tels que déterminés par la loi et les statuts pour procéder aux opérations de liquidation, réaliser l'actif, acquitter le passif, et l'a autorisée à continuer les affaires en cours et à en engager de nouvelles pour les besoins de la liquidation.

Le siège de la liquidation est fixé 25 Rue du Professeur Langevin 51200 EPERNAY. C'est à cette adresse que la correspondance devra être envoyée et que les actes et documents concernant la liquidation devront être notifiés.

Les actes et pièces relatifs à la liquidation seront déposés au greffe du Tribunal de commerce de REIMS, en annexe au Registre du commerce et des sociétés.

Pour avis : Le liquidateur.

M2604466

LA FINE BULLE

SARL au capital de 1 500 €
Siège social : 5 RUE DE CHAMPROT
51200 EPERNAY
RCS de REIMS n°497 976 548

Avis de dissolution

L'assemblée générale extraordinaire du 31/03/2026 a approuvé la dissolution anticipée de la société à compter du 31/03/2026. Elle a nommé pour une durée illimitée en qualité de liquidateur M^{me} FLORANCE NADIA, demeurant 16 RUE HENRI MARTIN 51200 EPERNAY et a fixé le siège de la liquidation au siège social de la société.

C'est à cette adresse que la correspondance devra être envoyée et que les actes relatifs à la liquidation devront être notifiés.

Le dépôt des actes et des pièces relatifs à la liquidation sera effectué au greffe du Tribunal de commerce de REIMS.

M2604560



FCN Epernay

2 rue Léger Bertin - BP 15
51201 EPERNAY CEDEX
Tél. : 03.26.54.14.44

LV-PRO VINI

SAS au capital de 6 000 €
5 Lotissement Les Petits Prés - 51530 MANCY
RCS REIMS 983 154 063

Avis de dissolution
anticipée

Aux termes d'une délibération en date du 31 août 2025, l'Assemblée Générale Extraordinaire a décidé la dissolution anticipée de la Société à compter de ce jour et sa mise en liquidation amiable sous le régime conventionnel dans les conditions prévues par les statuts et les délibérations de ladite assemblée.

Elle a nommé comme liquidateur Madame Karine ARNOULT, demeurant : 5 Lotissement Les Petits Prés - 51530 MANCY, pour toute la durée de la liquidation, avec les pouvoirs les plus étendus tels que déterminés par la loi et les statuts pour procéder aux opérations de liquidation, réaliser l'actif, acquitter le passif, et l'a autorisée à continuer les affaires en cours et à en engager de nouvelles pour les besoins de la liquidation.

Le siège de la liquidation est fixé : 5 Lotissement Les Petits Prés - 51530 MANCY.

C'est à cette adresse que la correspondance devra être envoyée et que les actes et documents concernant la liquidation devront être notifiés.

Les actes et pièces relatifs à la liquidation seront déposés au Greffe du Tribunal de Commerce de REIMS, en annexe au Registre du commerce et des sociétés.

Pour avis : Le liquidateur.

M2509756



SCI VILAR OZ

SCI au capital de 2.547.591,00 €
Siège social : 11 RUE DU VERDON
- 51500 TAISSY
752 855 056 RCS REIMS

En date du 12/11/2025, l'assemblée a décidé la dissolution anticipée de la société. Monsieur Eric OZIEBALA, demeurant 6 CARRER DE ROCACORBA AD 700 ESCALADES-ANGORDANY - ANDORRE, a été nommé en qualité de Liquidateur. Le siège de liquidation a été fixé le siège au siège social. Mention au RCS de REIMS

M2604685

SAS EGYDEO

Société par actions simplifiée
au capital de 50.000 Euros
Siège social : 1 B rue de Thionville
51100 REIMS
Siège de liquidation :
1 B rue de Thionville
51100 REIMS
898 255 336 R.C.S. Reims

Aux termes d'une décision en date du 31/03/2026, l'associé unique a décidé la dissolution anticipée de la Société à compter du même jour et sa mise en liquidation amiable sous le régime conventionnel.

Monsieur Christophe FANDRE, demeurant 1 B rue de Thionville - 51100 REIMS, associé unique, exercera les fonctions de liquidateur.

Le siège de la liquidation est fixé 1 B rue de Thionville - 51100 REIMS.

Les actes et pièces relatifs à la liquidation seront déposés au greffe du tribunal de commerce de REIMS, en annexe au Registre du Commerce et des Sociétés.

Pour avis : Le liquidateur.

M2604523

A4 IMMOBILIER

Société par actions simplifiée
au capital de 2.000 Euros
Siège social :
1 rue de l'Arbalète - 51100 REIMS
Siège de liquidation :
1 rue de l'Arbalète - 51100 REIMS
897 518 064 R.C.S. Reims

Aux termes d'une délibération en date du 31/12/2025, l'assemblée générale extraordinaire a décidé la dissolution anticipée de la société à compter de ce jour et sa mise en liquidation amiable sous le régime conventionnel.

Elle a nommé comme liquidateur Monsieur Stévie NOLLET, demeurant 49 rue Libergier - 51100 REIMS, pour toute la durée de la liquidation, avec les pouvoirs les plus étendus tels que déterminés par la loi et les statuts.

Le siège de la liquidation est fixé 1 rue de l'Arbalète - 51100 REIMS.

Les actes et pièces relatifs à la liquidation seront déposés au greffe du tribunal de commerce de REIMS, en annexe au R.C.S.

Pour avis : Le liquidateur.

M2604640

CONNEXION
CHAMPENOISE

SASU au capital de 4 500 €
Siège social : 26 RUE DE LA
VIGNEULLE
51500 CHAMERY
RCS de REIMS n°100 602 317

Avis de dissolution

En date du 31/03/2026, l'associé unique a approuvé la dissolution volontaire de la société à compter du 10/04/2026. Elle a nommé pour une durée illimitée en qualité de liquidateur M. GRIMAUD CHRISTOPHE, demeurant 26 RUE DE LA VIGNEULLE 51500 CHAMERY et a fixé le siège de la liquidation chez le liquidateur.

C'est à cette adresse que la correspondance devra être envoyée et que les actes relatifs à la liquidation devront être notifiés.

Le dépôt des actes et des pièces relatifs à la liquidation sera effectué au greffe du Tribunal de commerce de REIMS.

M2604782



DDEI

SASU au capital de 5 000 €
Siège social : 12 RUE DU CHATEAU
51390 GUEUX
RCS de REIMS n°800 517 112

Avis de dissolution

En date du 31/03/2026, l'associé unique a approuvé la dissolution anticipée de la société à compter du 31/03/2026. Elle a nommé pour une durée illimitée en qualité de liquidateur M^{me} DEGRET DOMINIQUE, demeurant 12 RUE DU CHATEAU 51390 GUEUX et a fixé le siège de la liquidation au siège social de la société.

C'est à cette adresse que la correspondance devra être envoyée et que les actes relatifs à la liquidation devront être notifiés.

Le dépôt des actes et des pièces relatifs à la liquidation sera effectué au greffe du Tribunal de commerce de REIMS.

M2604562

CLOTURE

DE LIQUIDATION

AFC QUALITE

SASU en liquidation
Au capital social de 5.000,00 Euros
3 rue Ernest Dagonet
51000 CHALONS-EN-CHAMPAGNE
R.C.S. Chalons-En-Champagne 827
576 554

Avis de liquidation

L'AGE réunie le 27/03/2026 a approuvé les comptes définitifs de liquidation, donné quitus de la gestion, décharge du mandat de liquidateur M. Jean-Marie HOLVOËT demeurant 3 rue Ernest Dagonet - 51000 CHALONS-EN-CHAMPAGNE et constate la clôture de liquidation, à compter du 31/12/2025. La société sera radiée du R.C.S. de CHALONS-EN-CHAMPAGNE.

Pour avis : Le liquidateur.

M2604067



FCN Epernay

2 rue Léger Bertin - BP 15
51201 EPERNAY CEDEX
Tél. : 03.26.54.14.44

LV-PRO VINI

SAS en liquidation au capital de 6 000 €

Siège social et de liquidation : 5
Lotissement Les Petits Prés
51530 MANCY
RCS REIMS 983 154 063

Avis de clôture de
liquidation

L'Assemblée Générale Ordinaire réunie le 31 décembre 2025 au 5 Lotissement Les Petits Prés - 51530 MANCY a approuvé le compte définitif de liquidation, déchargé M^{me} Karine ARNOULT, demeurant : 5 Lotissement Les Petits Prés - 51530 MANCY, de son mandat de liquidateur, donné à ce dernier quitus de sa gestion et constaté la clôture de la liquidation à compter du jour de ladite assemblée.

Les comptes de liquidation sont déposés au greffe du Tribunal de Commerce de REIMS, en annexe au Registre du commerce et des sociétés et la Société sera radiée dudit registre.

Pour avis, Le Liquidateur.

M2509759

«CONSEILS ET
SOLUTIONS EN
MANAGEMENT
D'ENTREPRISES»

EN ABREGÉ «CSME»
Société A Responsabilité Limitée
au capital de 1.000 Euros en liquidation
Siège social :
REIMS (Marne) - 15 rue Baron
RCS Reims : 877 478 792

Clôture de liquidation

Aux termes d'un procès-verbal de décisions unanimes des associés en date 31 mars 2026, les associés, après avoir entendu le rapport du Liquidateur, ont :

- approuvé les comptes de liquidation ;
- donné quitus au Liquidateur, Monsieur Jean-François JANNIN, et déchargé ce dernier de son mandat ;
- prononcé la clôture des opérations de liquidation.

Les comptes de liquidation seront déposés au Greffe du Tribunal de Commerce de REIMS.

Mention sera faite au Registre du Commerce et des Sociétés de REIMS.

Pour avis.

M2604534

SCI FPS

Société civile immobilière
en liquidation
Au capital de 1.000 Euros
Siège social :
1 rue de Clairmarais - 51100 REIMS
Siège de liquidation :
1 rue de Clairmarais - 51100 REIMS
803 472 992 RCS Reims

Avis de clôture de
liquidation

L'Assemblée Générale réunie le 03/04/2026 au siège de liquidation a approuvé le compte définitif de liquidation, déchargé M. Guy JURADO, de son mandat de liquidateur, donné à ce dernier quitus de sa gestion et constaté la clôture de la liquidation à compter du jour de ladite assemblée. Les comptes de liquidation seront déposés au greffe du Tribunal de commerce de REIMS, en annexe au Registre du commerce et des sociétés.

Pour avis : Le liquidateur.

M2604576

NOMΩDOS

Société d'Avocats
10 Boulevard Lundy - BP 2105
51074 REIMS CEDEX

MICHEL JACOB

SAS en liquidation
au capital de 110.000,00 Euros
Siège social :
16 rue de Champagne Morains
51130 VAL DES MARAIS
317 029 817
RCS Châlons en Champagne

L'assemblée du 19 février 2026 a approuvé les comptes de liquidation, donné quitus de sa gestion au liquidateur et prononcé la clôture des opérations de liquidation. Mention au RCS de CHÂLONS EN CHAMPAGNE.

M2604736

S.A.V.U.L

Société par actions simplifiée
en liquidation
Au capital de 25.000 euros
Siège social :
3 rue Alfred Boëlle
51110 BOURGOGNE
Siège de liquidation :
3 rue Alfred Boëlle
51110 BOURGOGNE
525 097 283 RCS Reims

Aux termes d'une décision en date du 26/03/2026 au siège social, la collectivité des associés, après avoir entendu le rapport du liquidateur, a approuvé le compte définitif de liquidation, déchargé M. Laurent CAS, de son mandat de liquidateur, lui a donné quitus de sa gestion et prononcé la clôture de la liquidation. Les comptes de liquidation sont déposés au greffe du Tribunal de commerce de REIMS, en annexe au Registre du commerce et des sociétés et la Société sera radiée dudit registre.

Pour avis : Le liquidateur.

M2604582

Retrouvez l'intégralité de votre journal
sur
matot-braine.fr

Toutes les annonces légales de votre département sur matot-braine.fr

Marne

NOMODOS
Société d'Avocats
10 Boulevard Lundy - BP 2105
51074 REIMS CEDEX

GROUPEMENT FONCIER AGRICOLE DU PORT DE LA GOULEE
GFA au capital de 124.200 Euros
Siège social :
7 allée du Château - 51460 L'ÉPINE
488 253 857
R.C.S. de Châlons en Champagne

Aux termes de l'AGE en date du 26/03/2026 les associés ont approuvé les comptes de liquidation, donné quitus au liquidateur, M. PERARDEL Jean -Paul, demeurant 7 allée du Château - 51460 L'Épine pour sa gestion et l'ont déchargé de son mandat, et constaté la clôture des opérations de liquidation à compter du même jour.
Les comptes de clôture seront déposés au greffe du tribunal de commerce de CHALONS EN CHAMPAGNE.
Radiation au R.C.S. de CHALONS EN CHAMPAGNE.
M2604615

DESAMBLE
Société par actions simplifiée en liquidation
Au capital de 3 000 euros
Siège social :
35 Rue de l'Écu, 51100 REIMS
Siège de liquidation :
35 Rue de l'Écu, 51100 REIMS
838 536 910 RCS REIMS

L'Assemblée Générale Ordinaire réunie le 31/03/2026 au siège de liquidation a approuvé le compte définitif de liquidation, déchargé Fanny CONNILLE demeurant 35 rue de l'Écu 51100 REIMS de son mandat de liquidateur, donné à ce dernier quitus de sa gestion et constaté la clôture de la liquidation à compter du jour de ladite assemblée.
Les comptes de liquidation sont déposés au greffe du tribunal de commerce de Reims, en annexe au RCS et la Société sera radiée dudit registre.
Pour avis : Le liquidateur.
M2604681

TRIBUNAUX JUDICIAIRE

EXTRAIT DES MINUTES DU TRIBUNAL JUDICIAIRE DE REIMS

Par jugement du 14 avril 2026, le tribunal judiciaire de REIMS a arrêté le plan de redressement à l'égard de :
Association STADE DE REIMS NATATION
77 avenue de l'Europe - 51100 REIMS. Activité : Activités de clubs de sports. SIREN : 341 224 467.
Durée du plan : 9 ans.
Commissaire à l'exécution du plan : Me Nicolas TORRANO, 33 rue de Talleyrand - 51100 REIMS.
M2604687

EXTRAIT DES MINUTES DU TRIBUNAL JUDICIAIRE DE REIMS

Par jugement du 15 avril 2026, le tribunal judiciaire de REIMS a prononcé la conversion de la procédure de redressement judiciaire en liquidation judiciaire à l'égard de :
Monsieur MIKE OSAS JOHN OSAZUWA
entrepreneur individuel dont le siège est sis chez BLESSED IRAOYA, 24 rue Jean de la Fontaine - 51100 REIMS. Activité : Programmation informatique. SIREN : 919 665 927 a désigné la SELARL AMANDINE RIQUELME, prise en la personne de Me Amandine RIQUELME, 13 bis boulevard Foch, CS 40050 - 51722 REIMS CEDEX, en qualité de liquidateur judiciaire.
M2604755

EXTRAIT DES MINUTES DU TRIBUNAL JUDICIAIRE DE REIMS

Par jugement du 15 avril 2026, le tribunal judiciaire de REIMS a prononcé la conversion de la procédure de redressement judiciaire en liquidation judiciaire à l'égard de :
Madame Sandrine BIERI
entrepreneur individuel, 18 rue Arlette Remia Coudron - 51100 REIMS. Activité : Conseil pour les affaires et autres conseils de gestion. SIREN : 497 659 359.
A désigné Maître Isabelle TIRMANT, 34 rue des Moulins 51100 REIMS, en qualité de liquidateur judiciaire.
M2604756

EXTRAIT DES MINUTES DU TRIBUNAL JUDICIAIRE DE REIMS

Par jugement du 15 avril 2026, le tribunal judiciaire de REIMS a prononcé la conversion de la procédure de redressement judiciaire en liquidation judiciaire à l'égard de :
Madame Laura MARGARYAN
entrepreneur individuel, exerçant sous l'enseigne CARRE DU PION, 6 rue Pierre Brossollette - 51100 REIMS. Activité : Enseignement de disciplines sportives et d'activités de loisirs. SIREN : 890 534 639 a désigné la SELARL BRUNO RAULET, prise en la personne de Me Bruno RAULET, 34 rue des Moulins - 51100 REIMS, en qualité de liquidateur judiciaire.
M2604757

EXTRAIT DES MINUTES DU TRIBUNAL JUDICIAIRE DE REIMS

Par jugement du 15 avril 2026, le tribunal judiciaire de REIMS a prononcé la conversion de la procédure de redressement judiciaire en liquidation judiciaire à l'égard de :
Madame Karine ECART
entrepreneur individuel - agent commercial immatriculée au RSAC de Reims sous le n° 388 304 032 - Activité : Agences immobilières - ZAC Val des Bois 1 rue François Dolto - 51110 WARMERIVILLE.
A désigné la SCP CROZAT, prise en la personne de Me Arnaud CROZAT, 26 rue Louis Victor de Broglie 51430 BEZANNES, en qualité de liquidateur judiciaire.
M2604758

EXTRAIT DES MINUTES DU TRIBUNAL JUDICIAIRE DE REIMS

Par jugement du 15 avril 2026, le tribunal judiciaire de REIMS a prononcé l'ouverture de la procédure de redressement judiciaire à l'égard de :
Association ECOLE DU COMEDIEN
28 boulevard Joffre - 51100 REIMS. Activité : Enseignement culturel. SIREN : 892 815 705.
A désigné Maître Isabelle TIRMANT, 34 rue des Moulins 51100 REIMS, en qualité de mandataire judiciaire.
Date de cessation des paiements : 1^{er} février 2026
Les déclarations de créances sont à déposer dans les deux mois suivant la publication au Bulletin officiel des annonces civiles et commerciales (BODACC) auprès du liquidateur judiciaire.
M2604759

ANNONCES LEGALES
NIOT Angélique
DOTTI Virginie
COLLET Chloé
03.26.40.21.31
annoncelegale.pamb@forumeco.com

CHANGEMENT DE REGIME MATRIMONIAL

pjhb
NOTAIRES ASSOCIÉS
SAS "PJHB, Notaires Associés"
27 Boulevard de la Motte
51200 EPERNAY

EPOUX HUCBOURG
Aménagement de régime matrimonial

Aux termes d'un acte notarié reçu par Maître Sandrine RICHARD-DUPUIS, notaire associé de la SELAS «PJHB, Notaires associés», le 09/04/2026, il résulte que Monsieur Denis Hervé HUCBOURG, né le 21/11/1958 à AY (51), de nationalité française, et Madame Brigitte Rose THUNEVIN, son épouse, née le 05/12/1958 à AY (51), de nationalité française, demeurant ensemble MOUSSY (51530), 7 rue du Chemin Vert, mariés à la mairie d'AY (51) le 11/07/1980 sous le régime légal de communauté d'acquêts, ont aménagé leur régime matrimonial actuel en y insérant une clause de préciput en faveur du conjoint survivant portant sur le logement de la famille et les meubles le garnissant.
Conformément à l'article 1397 alinéa 3 du code civil, les oppositions des créanciers pourront être faites dans un délai de trois mois et devront être notifiées à Me Sandrine RICHARD-DUPUIS, notaire à EPERNAY.
M2604516

EPOUX THOMASSIN
Insertion - Aménagement de régime matrimonial

Suivant acte reçu par Maître Romain FLORENS, Notaire associé de la société civile professionnelle «Arnaud LEFEBRE et Romain FLORENS, Notaires Associés», titulaire d'un Office notarial à VITRY LE FRANCOIS (Marne), 28 rue Aristide Briand, CRPCEN 51081, le 9 avril 2026, a été effectué un apport à communauté aménageant le régime matrimonial.
ENTRE :
Monsieur Jacques Marcel THOMASSIN, retraité et Madame Claudie Chantal BONNET, retraitée, demeurant ensemble à LES RIVIERES HENRUEL (51300), 4 rue de l'Eglise.
Monsieur est né à VITRY-LE-FRANCOIS (51300) le 11 novembre 1950 ;
Madame est née à SOMSOIS (51290) le 9 février 1953.
Mariés à la mairie de SOMSOIS (51290) le 9 février 1974 sous le régime de la communauté d'acquêts à défaut de contrat de mariage préalable.
Ce régime matrimonial n'a pas fait l'objet de modification.
Monsieur est de nationalité française. Madame est de nationalité française.
Résidents au sens de la réglementation fiscale.
Les oppositions des créanciers pouvant exister sur le bien apporté, seront reçues dans les trois mois de la présente insertion, en l'Office notarial où domicile a été élu à cet effet.
Pour insertion, le Notaire.
M2604535

Notaires
OFFICE NOTARIAL DES CORDELIERS
SELARL Laurent QUINART et Thibaut DURAND
Notaires Associés
24 rue de l'Isle - 51100 REIMS
Tél. : 03.26.49.32.20

EPOUX ÖZTÜRK
Changement de régime matrimonial

Aux termes d'un acte reçu par Maître Thibaut DURAND Notaire à REIMS (51100), 24 rue de L'Isle (CRPCEN 51108) le 13 avril 2026 à la requête des époux ci-après identifiés :
Monsieur Halil Ibrahim ÖZTÜRK et Madame Gülay ÖZTÜRK, demeurant ensemble à REIMS (51100), 54 rue Hannah Arendt ;
Nés, savoir :
- Monsieur ÖZTÜRK à ELESKIRT (Turquie) le 15 octobre 1998 ;
- Madame ÖZTÜRK à ELESKIRT (Turquie) le 20 août 1995 ;
- Marié à ELESKIRT (Turquie) le 13 août 2018.
Lesquels, faisant usage de la faculté offerte par l'article 1397 du Code civil, sont convenus dans l'intérêt de la famille, de changer entièrement de régime matrimonial.
Ils ont déclaré adopter pour l'avenir le régime de la séparation de biens, tel qu'il est établi par les articles 1536 à 1543 du Code civil.
Les oppositions pourront être faites dans un délai de trois (3) mois et devront être notifiées par lettre recommandée avec demande d'avis de réception ou par acte de commissaire de justice à Maître Thibaut DURAND, Notaire à REIMS (51100), 24 rue de L'Isle.
En cas d'opposition, les époux peuvent demander l'homologation du changement de régime matrimonial à M. le juge aux affaires familiales du tribunal judiciaire compétent.
Pour avis : Le Notaire.
M2604677

Étude CLOVIS
notaires
Département Droit des Affaires
15 rue Clovis - 51100 REIMS
Tél. 03 26 87 71 71
etudeclovis@notaires.fr
www.etude-clovis.notaires.fr

EPOUX ROMAIN
Avis d'aménagement de régime matrimonial

Suivant acte reçu par Maître Christophe PIERRET, Notaire à Reims (51100) 15 rue Clovis, le 10 avril 2026, Monsieur Pascal André ROMAIN, médecin, et Madame Claire Marie Denise BARBIER, médecin, demeurant à REIMS (51100) 5 rue Notre Dame de l'Épine. Monsieur est né à MEULAN EN YVELINES (78250) le 20 janvier 1958, Madame est née à REIMS (51100) le 28 juillet 1958. Mariés à la mairie de REIMS (51100) le 7 septembre 1990 sous le régime de la séparation de biens pure et simple aux termes du contrat de mariage reçu par Maître Hubert VALLET, alors notaire à REIMS (51100), le 29 août 1990, ont aménagé leur régime matrimonial en y adjoignant une société d'acquêts. Les oppositions pourront être faites dans un délai de 3 mois à dater des présentes et devront être notifiées, par lettre recommandée avec demande de réception ou par acte d'huissier à Maître Christophe PIERRET, Notaire à Reims (Marne) 15 rue Clovis.
Pour avis et mention :
Me Christophe PIERRET, Notaire.
M2604722

LUTUN & SHALGIAN
Notaires Associés
Commercial - Plaines - Villers-Tortier

EPOUX BENSOUILLA
Monsieur Nader Samir BENSOUILLAH, assistant opérationnel, né à SAINT DIZIER (52100), le 19 mars 1995 et Madame Souha DIB, prothésiste ongulière, née à BORDJ BOU ARRERIDJ (ALGERIE), le 19 septembre 1996, demeurant ensemble à REIMS (51100), 6 rue Jeanne Jugan, mariés à la Mairie de BORDJ BOU ARRERIDJ (ALGERIE), le 10 août 2023, sans contrat de mariage préalable et se trouvant soumis, en application de l'article 26 du Règlement UE 2016/1103 à la loi de l'Etat de la première résidence habituelle des époux, soit la loi française ; ont procédé à un changement de régime matrimonial afin d'adopter le régime de la séparation de biens.
L'acte a été reçu par Me Romain SHALGIAN, notaire à CORMONTREUIL, le 14 avril 2026.
Les oppositions seront reçues en l'étude de Me Romain SHALGIAN, notaire à CORMONTREUIL, où domicile a été élu à cet effet, pendant un délai de trois mois à compter de la date de parution du présent journal, par lettre recommandée avec demande d'avis de réception ou par acte d'huissier de justice.
Pour insertion conformément aux dispositions de l'article 1397 du Code civil.
Me Romain SHALGIAN.
M2604734

GROUPE MONASSIER
REIMS
EPOUX MILLET
Insertion changement de régime matrimonial

Suivant acte reçu par Maître Bertrand ROLLIN, Notaire de la société d'exercice libéral à responsabilité limitée dénommée «THIÉNOT ET ASSOCIÉS», Notaires associés, titulaire d'un Office notarial à la résidence de REIMS (Marne), 23 rue Libergier, CRPCEN 51046, le 14 avril 2026, a été conclu le changement de régime matrimonial portant adoption de la communauté universelle entre :
Monsieur Gérard Maurice MILLET, retraité et Madame Françoise Jeanne Cécile CHARDONNET, retraitée, demeurant ensemble à TAISSY (51500), 30 rue des Vigneux.
Monsieur est né à REIMS (51100) le 18 septembre 1941 ;
Madame est née à REIMS (51100) le 8 avril 1947.
Mariés à la Mairie de REIMS (51100) le 10 juillet 1965 sous le régime de la communauté de biens meubles et acquêts à défaut de contrat de mariage préalable.
Ce régime matrimonial n'a pas fait l'objet de modification.
Monsieur est de nationalité française. Madame est de nationalité française.
Résidents au sens de la réglementation fiscale.
Les oppositions des créanciers à ce changement, s'il y a lieu, seront reçues dans les trois mois de la présente insertion, en l'Office notarial où domicile a été élu à cet effet.
Pour insertion, le Notaire.
M2604738

ÉPOUX MAES - D'ANGLEMONT DE TASSIGNY
Aménagement de régime matrimonial

Suivant acte reçu par Maître Xavier MANGIN, de la société d'exercice libéral à responsabilité limitée «Xavier MANGIN et Bertrand DEVINGT, Notaires Associés» titulaire d'un office notarial situé à REIMS (Marne), 30 rue Courmeaux, CRPCEN 51088, le 3 avril 2026, a été aménagé le régime matrimonial existant entre :
Monsieur Bruno Paul MAES, né à REIMS (51100) le 11 janvier 1949 et Madame Véronique D'ANGLEMONT DE TASSIGNY née à REIMS (51100) le 8 juin 1954, demeurant ensemble à REIMS (51100) 153 rue des Capucins.
Mariés à la mairie de REIMS (51100) le 19 octobre 1973 sous le régime de la séparation de biens pure et simple suivant acte reçu par Maître THIÉNOT, notaire à REIMS (51100), le 16 octobre 1973 ; régime non modifié depuis.
Les oppositions des créanciers à ce changement, s'il y a lieu, seront reçues dans les trois mois de la présente insertion, en l'office notarial de Me Xavier MANGIN où domicile a été élu à cet effet.
Pour insertion : Le notaire.
M2604680

CHANGEMENT DE NOM PATRONYMIQUE

BOUGOUIN Assya
M^{me} DUROT typhaine christine brigitte, demeurant 247 rue Neufchâtel - 51100 REIMS, agissant au nom de son enfant mineur BOUGOUIN Assya, né(e) le 30/11/2021 à BAINS-SUR-OUST (35600), dépose une requête auprès du Garde des Sceaux afin qu'il s'appelle à l'avenir : DUROT BOUGOUIN.
M2604532

AVIS DIVERS

M^{me} Christelle LECASSE
Avis de saisine de légataire universel Délai d'opposition
Article 1007 du Code civil
Article 1378-1 Code de procédure civile
Loi n°2016-1547 du 28 novembre 2016

Suivant testament olographe en date du 8 novembre 2024,
Madame Christelle Christiane Monique LECASSE, en son vivant sans profession, demeurant à REIMS (51100) 6 rue Auguste Walbaum. Née à REIMS (51100), le 31 décembre 1972. Célibataire. Non liée par un pacte civil de solidarité. De nationalité française. Résidente au sens de la réglementation fiscale. Décédée à REIMS (51100) (FRANCE), le 11 novembre 2025.
A consenti un legs universel.
Consécutivement à son décès, ce testament a fait l'objet d'un dépôt aux termes du procès-verbal d'ouverture et de description de testament reçu par Maître Jordan MATHIEU, Notaire Associé de la Société d'Exercice Libéral à Responsabilité Limitée dénommée «MATHIEU-ROSSIGNOL Notaires Associés», titulaire d'un Office Notarial à RETHÉL (Ardennes), 6 Place de la République, le 14 avril 2026, duquel il résulte que le légataire remplit les conditions de sa saisine.
Opposition à l'exercice de ses droits pourra être formée par tout intéressé auprès du notaire chargé du règlement de la succession : Maître Jordan MATHIEU, Notaire à RETHÉL (08300), référence CRPCEN : 08073, dans le mois suivant la réception par le greffe du Tribunal judiciaire de REIMS de l'expédition du procès-verbal d'ouverture du testament et copie de ce testament.
En cas d'opposition, le légataire sera soumis à la procédure d'envoi en possession.
Pour avis.
M2604780

Toutes les annonces légales de votre département sur matot-braine.fr

Marne / Ardennes

Maitre
Laetitia CONREUR-HERRMANN
Notaire à AVENAY VAL D'OR (Marne)
26 rue du Lieutenant de Vaisseau Paris

Commune de FONTAINE SUR AY

Vente de parcelle forestière

Conformément aux dispositions de l'article L.331-19 du Code forestier, avis est donné de la vente des biens ci-après désignés :

La parcelle sise à FONTAINE SUR AY (51160), cadastrée section A n° 136, en nature de taillis d'une contenance totale de 01ha 32a 20ca.

Moyennant le prix de dix mille cinq cent soixante-seize Euros (10.576,00 €) payable comptant à la signature, outre la provision sur droits et frais d'acquisition.

Tout propriétaire d'une parcelle boisée contiguë au bien vendu dispose d'un délai de deux mois à compter de l'affichage en la Mairie de FONTAINE SUR AY soit à compter du 1^{er} avril 2026, ou à compter de la présente la publication, pour faire connaître à Me Laetitia CONREUR-HERRMANN, Notaire à AVENAY-VAL-D'OR, mandataire du vendeur, qu'il exerce son droit de préférence dans les conditions précitées.

Les oppositions des propriétaires d'une parcelle boisée contiguë à cette vente, s'il y a lieu, seront reçues en l'Office notarial où domicile a été élu à cet effet, par lettre recommandée avec demande d'avis de réception ou par remise contre récépissé.

Pour insertion,
le Notaire.

M2604601

Maitre
Laetitia CONREUR-HERRMANN
Notaire à AVENAY VAL D'OR (Marne)
26 rue du Lieutenant de Vaisseau Paris

Monsieur Pierre GARDEUX

Avis de saisine de légataire universel - Délai d'opposition Article 1007 du Code civil Article 1378-1 Code de procédure civile Loi n° 2016-1547 du 18 novembre 2016

Suivant testament olographe en date du 25 mars 2017, Monsieur Pierre GARDEUX, en son vivant retraité, demeurant à AY-CHAMPAGNE (51150), EHPAD au Château d'Ay, 3 rue de la Chartre.

Né à TOUL (54200) le 19 mai 1931. Veuf de Madame Marie Yvette BENARD et non remarié.

Non lié par un pacte civil de solidarité. Décédé à AY-CHAMPAGNE (51160), le 15 octobre 2025, a consenti un legs universel.

Ce testament a fait l'objet d'un dépôt aux termes du procès-verbal d'ouverture et de description de testament reçu par Maître Jean SOMBORN, Notaire à AVENAY-VAL-D'OR (Marne), le 17 novembre 2025, duquel il résulte que le légataire remplit les conditions de sa saisine.

Opposition à l'exercice de ses droits pourra être formée par tout intéressé auprès du Notaire chargé du règlement de la succession : Maître Jean SOMBORN, Notaire au sein de l'Office notarial de Maître Laetitia CONREUR-HERRMANN, Notaire à AVENAY-VAL-D'OR (51160) référence CRPCN : 51054, dans le mois suivant la réception par le greffe du tribunal judiciaire de REIMS de l'expédition du procès-verbal d'ouverture du testament et copie de ce testament et de l'acte de constatation de la saisine du légataire universel.

En cas d'opposition, le légataire sera soumis à la procédure d'envoi en possession.

Pour avis :
Le Notaire.

M2604602

SUCCESSION

VACANTE

SUCCESSION VACANTE

Par décision du TJ de REIMS en date du 09/10/2025 la Directrice départementale des Finances publiques de la Somme, 22 RUE DE L AMIRAL COURBET 80000 Amiens, a été nommée curatrice / curateur de la succession vacante de M^{me} VARLOTEAU Bruno décédé le 16/05/2021. Réf. 0808165794. Les créanciers doivent déclarer leur créance par lettre recommandée avec AR. M2604644

SUCCESSION VACANTE

Par décision du TJ de REIMS en date du 02/12/2025 la Directrice départementale des Finances publiques de la Somme, 22 RUE DE L AMIRAL COURBET 80000 Amiens, a été nommée curatrice / curateur de la succession vacante de M^{me} HOULON Nicole décédée le 25/03/2025. Réf. 0808165793. Les créanciers doivent déclarer leur créance par lettre recommandée avec AR. M2604647

SUCCESSION VACANTE

Par décision du TJ de REIMS en date du 02/04/2026 la Directrice départementale des Finances publiques de la Somme, 22 RUE DE L AMIRAL COURBET 80000 Amiens, a été nommée curatrice / curateur de la succession vacante de M. ERHART Fabrice décédé le 26/09/2023. Réf. 0808166513. Les créanciers doivent déclarer leur créance par lettre recommandée avec AR. M2604651

SUCCESSION VACANTE

Par décision du TJ de REIMS en date du 04/09/2025 la Directrice départementale des Finances publiques de la Somme, 22 RUE DE L AMIRAL COURBET 80000 Amiens, a été nommée curatrice / curateur de la succession vacante de M. TRIFFAUX Daniel décédé le 10/05/2021. Réf. 0808165795. Les créanciers doivent déclarer leur créance par lettre recommandée avec AR. M2604656

SUCCESSION VACANTE

Par décision du TJ de REIMS en date du 02/12/2025 la Directrice départementale des Finances publiques de la Somme, 22 RUE DE L AMIRAL COURBET 80000 Amiens, a été nommée curatrice / curateur de la succession vacante de M. COGNAT Marc décédé le 10/02/2022. Réf. 0808165791. Les créanciers doivent déclarer leur créance par lettre recommandée avec AR. M2604657

SUCCESSION VACANTE

Par décision du TJ de REIMS en date du 09/10/2025 la Directrice départementale des Finances publiques de la Somme, 22 RUE DE L AMIRAL COURBET 80000 Amiens, a été nommée curatrice / curateur de la succession vacante de M^{me} ALLEENE Andree décédée le 26/05/2022. Réf. 0808165783. Les créanciers doivent déclarer leur créance par lettre recommandée avec AR. M2604659

SUCCESSION VACANTE

Par décision du TJ de REIMS en date du 04/09/2025 la Directrice départementale des Finances publiques de la Somme, 22 RUE DE L AMIRAL COURBET 80000 Amiens, a été nommée curatrice / curateur de la succession vacante de M^{me} DECHAUME Josiane décédée le 11/12/2022. Réf. 0808165790. Les créanciers doivent déclarer leur créance par lettre recommandée avec AR. M2604662

SUCCESSION VACANTE

Par décision du TJ de REIMS en date du 09/10/2025 la Directrice départementale des Finances publiques de la Somme, 22 RUE DE L AMIRAL COURBET 80000 Amiens, a été nommée curatrice / curateur de la succession vacante de M^{me} TROTOT Yvette décédée le 31/07/2022. Réf. 0808165908. Les créanciers doivent déclarer leur créance par lettre recommandée avec AR. M2604664

SUCCESSION VACANTE

La Directrice départementale des Finances publiques de la Somme, 22 RUE DE L AMIRAL COURBET 80000 Amiens, curatrice/curateur de la succession de M. MOURAS Francis décédé le 26/02/2024 a établi l'inventaire et le compte rendu de la succession qui sera adressé ultérieurement au TJ. Réf. 0808143280. M2604671

TRIBUNAL DE COMMERCE DE REIMS

Jugement du 14 avril 2026

SARL BBC SPORTS, 15 rue des Compagnons, 51350 Cormontreuil, RCS Reims 884 304 924. La vente de cycles, accessoires et de produits dérivés, activité de réparation de cycles et vente d'articles de sport, mise à disposition d'équipements sportifs pour entraînements, la participation de la société par tous moyens directement ou indirectement dans toutes opérations pouvant se rattacher à son objet par voie de création de sociétés nouvelles d'apport de souscription ou d'achat de titres. Jugement arrêtant le plan de redressement, durée du plan 10 ans nomme Commissaire à l'exécution du plan SCP Crozat (me Arnaud Crozat) 26 rue Louis Victor de Broglie 51430 Bezannes. M2604712

SARL A.P DEBOSS, zone artisanale ou zone d'activité des Cumines Basses, 5 Rue des Cumines, 51390 Vriigny, RCS Reims 805 365 814. Entretien et réparation de véhicules automobiles légers. Jugement du Tribunal de Commerce de Reims en date du 14/04/2026 homologuant le plan de continuation sur 10 ans. Commissaire à l'exécution du plan : SELARL Amandine RIQUELME (Me Amandine RIQUELME) 13 bis boulevard Foch BP 10199 51057 Reims. M2604713

Jugement du 14 avril 2026

SAS SEZANNE CARROSSERIE, Zone Industrielle, Rue de Retortat, 51120 Sézanne, RCS Reims 917 428 237. Tous travaux de carrosserie de tôlerie et de peinture de véhicules, le dépannage, le transport et le gardiennage de véhicules entretien, réparation de tous véhicules, transformation, location, achat, vente véhicules neufs et d'occasions, achat, vente de pièces détachées auto neuves ou non, de tous accessoires auto, tous lubrifiants de toutes pièces détachées neuves ou non. Jugement prononçant la liquidation judiciaire désignant liquidateur Maître Isabelle Tirmant 34 rue des Moulins 51100 Reims, et mettant fin à la mission de l'administrateur Selarl a.j.c. (me Nicolas Torrano) 31-33 rue de Talleyrand 51100 Reims. M2604708

SARL transport Meziani (TM), 3 rue du Général Micheler, 51100 Reims, RCS Reims 892 478 603. Le transport routier de marchandises et, ou de loueur de véhicules avec chauffeur destinés au transport de marchandises, le stockage, la manutention de toutes marchandises, ainsi que toutes activités de déménagement, tant en France qu'à l'étranger. Jugement prononçant la liquidation judiciaire désignant liquidateur Selarl Amandine Riquelme (me Amandine Riquelme) 13 bis boulevard Foch BP 10199 51057 Reims. M2604709

MARTIN (nom d'usage MARTIN) Sylvain Pierre Kevin, 125 allée des Violettes, 51160 Ay-Champagne, RCS Reims 514 808 468. Nettoyage automobile - achat-vente de véhicules d'occasion. Jugement prononçant la liquidation judiciaire désignant liquidateur SCP Crozat (me Arnaud Crozat) 26 rue Louis Victor de Broglie 51430 Bezannes. M2604710

REDRESSEMENT JUDICIAIRE

Jugement du 14 avril 2026

SAS FIRE PROTEC SOLUTIONS, Ex Aérogare de Reims-Champagne-Site, Route de Betheny, 51450 Bétheny, RCS Reims 943 254 425. La conception, l'assemblage, la modification, l'achat, la commercialisation, la vente et l'entretien de matériel et de solution de sécurité, de prévention et de lutte contre les incendies de toutes natures à destination des particuliers, des professionnels, des associations et des institutions. Jugement prononçant l'ouverture d'une procédure de redressement judiciaire, date de cessation des paiements le 25 juillet 2025, désignant mandataire judiciaire Maître Isabelle Tirmant 34 rue des Moulins 51100 Reims. Les déclarations des créanciers sont à adresser au mandataire judiciaire ou sur le portail électronique prévu par les articles L. 814-2 et L. 814-13 du code de commerce dans les deux mois de la publication au BODACC. M2604711

Ardennes

VENTE CESSION ATTRIBUTION D'APPORTS



DESTREE-PAPAZOGLOU / SARL ARNIER

Suivant acte reçu par Me Pierre VIAL, Notaire à REIMS, le 16 mars 2026, enregistré au Service de la Publicité Foncière et de l'Enregistrement de la MARNE, le 17 mars 2026, référence 5104P04 2026 N 00965 ; La société dénommée DESTREE-PAPAZOGLOU, société à responsabilité limitée au capital de 20.000 €, dont le siège est à ASFELD (08190), 2 place Grand Cour, identifiée au SIREN sous le numéro 812 754 638 et immatriculée au Registre du Commerce et des Sociétés de SEDAN a cédé à la société dénommée SARL ARNIER, société à responsabilité limitée au capital de 5.000 €, dont le siège est à ASFELD (08190), 2 place Grand Cour, identifiée au SIREN sous le numéro 100 042 332 et immatriculée au Registre du Commerce et des Sociétés de SEDAN, un fonds de commerce de boulangerie, pâtisserie, confiserie, chocolatier, traiteur, glacier, boissons à emporter, épicerie, bimbeloterie, articles souvenirs, appartenant à la société DESTREE-PAPAZOGLOU et exploité

par elle, à titre d'établissement principal, à ASFELD (08190), 2 place Grand Cour, et pour l'exploitation duquel la société DESTREE-PAPAZOGLOU est immatriculée au Répertoire des Métiers et au Registre du Commerce et des Sociétés de SEDAN et identifiée auprès de l'INSEE sous le numéro SIRET 812 754 638 00011, Code APE 1071C. Moyennant le prix de 45.000 €.

L'entrée en jouissance a été fixée au 16 mars 2026.

Les oppositions, s'il y a lieu, seront reçues dans les 10 jours de publication au siège du fonds cédé, à ASFELD (08), 2 place Grand Cour.

Pour avis.

M2604542

CORA/ SEMEUSEDIS

Par acte SSP en date du 31/03/2026, enregistré au SPFE des Ardennes le 13/04/2026, Dossier 2026 00006844, référence 0804P01 2026 A 00270 CORA, SAS au capital de 5.644.000 €, dont le siège est situé 93 avenue de Paris 91300 MASSY (786 920 306 RCS EVRY)

A cédé à SEMEUSEDIS, SAS au capital de 10.000 €, dont le siège social est situé Zone Industrielle, Route de Paris 14120 MONDEVILLE (993 626 068 RCS CAEN)

Un fonds de commerce de gestion, d'exploitation et de commercialisation de produits alimentaires et non-alimentaires (en ce inclus l'activité de cafétéria) et de carburant exploité Route Départementale 764 - 08000 VILLERS-SEMEUSE, moyennant le prix de 14.373.000 € (éléments incorporels pour 10.873.000 € et éléments corporels pour 3.500.000 €) Le transfert du fonds et l'entrée en jouissance est fixé au 31/03/2026 à 23h59

Les oppositions seront reçues dans les dix jours de la dernière des publications prévues par la loi au fonds vendu, Route Départementale 764 - 08000 VILLERS-SEMEUSE pour la validité et chez CARREFOUR FRANCE, à l'attention de M. Jean-Baptiste Laboureux, 93 avenue de Paris 91342 MASSY Cedex pour la correspondance.

Avis.

M2604633



OFFICE NOTARIAL D'ARCHES

Maître Maxime GRIMOND
1 bis rue de Lorraine
08000 CHARLEVILLE MEZIERES

LE GAULIER

Cession de fonds de commerce

Suivant acte reçu par Maître Maxime GRIMOND, notaire associé à CHARLEVILLE-MEZIERES, 1 bis rue de Lorraine, le 1^{er} avril 2026, enregistré au service de la Publicité Foncière et de l'Enregistrement de CHARLEVILLE MEZIERES 1, le 13 avril 2026, référence 0804P01 2026 N 00299, a été cédé par :

L'entreprise dénommée **LEROY Didier**, Entreprise individuelle à responsabilité limitée, ayant son siège social à CHARLEVILLE MEZIERES (08000), 16, rue de la Paix Sociale, identifiée au SIREN sous le numéro 831641246 et immatriculée au Registre du commerce et des sociétés de SEDAN.

Ladite entreprise en liquidation judiciaire suivant jugement rendu par le Tribunal de Commerce de SEDAN (08200) le 20 mars 2025.

A : Monsieur Samuel **PORRAS**, sans emploi, demeurant à CHEVEUGES (08350), 11, rue du Petit Chenan, Né à CHARLEVILLE MEZIERES (08000), le 17 janvier 1987. Célibataire.

Un fonds de commerce de de débit de boissons, de dépôt de journaux, de jeux, de loto auquel est rattaché la gérance d'un débit de tabac et toutes activités connexes sis à FLOING (08200), 13, Avenue des Martyrs de la Résistance, connu sous le nom commercial LE GAULIER, et pour lequel il est immatriculé au Registre du Commerce et des Sociétés de SEDAN sous le numéro 831 641 246.

Le cessionnaire est propriétaire du fonds vendu à compter du jour de la signature de l'acte.

L'entrée en jouissance a été fixée au 1^{er} avril 2026.

La cession est consentie et acceptée moyennant le prix principal de MILLE EUROS (1.000,00 EUR).

Les oppositions, s'il y a lieu, seront reçues en la forme légale dans les dix jours de la dernière en date des insertions prévues par la loi, en l'Etude de Maître GRIMOND, notaire sus-nommé, où domicile a été élu à cet effet.

Pour insertion,
Maître Maxime GRIMOND.

M2604717

CONSTITUTION

DE SOCIETE



GB INDUS ENERGIE

Société par actions simplifiée à capital variable au capital souscrit de 1.000 Euros
Siège social :
27 rue Jean Macé
08000 CHARLEVILLE MEZIERES

Avis de constitution

Aux termes d'un acte sous signature privée en date à CHARLEVILLE MEZIERES (08000) du 13 avril 2026, il a été constitué une société présentant les caractéristiques suivantes :

FORME : Société par actions simplifiée à capital variable.
DÉNOMINATION : GB INDUS ENERGIE.

SIÈGE : 27 rue Jean Macé - 08000 CHARLEVILLE MEZIERES.
DURÉE : 99 ans à compter de son immatriculation au Registre du Commerce et des Sociétés.
CAPITAL : 1.000 €.

OBJET : Le développement, la création et l'investissement dans des moyens de production d'énergie à partir d'énergies renouvelables. Plus généralement toutes opérations industrielles, commerciales, financières, mobilières ou immobilières pouvant se rattacher directement ou indirectement à l'objet social ci-dessus spécifié ou à tout autre objet similaire ou connexe. Toutes opérations quelconques contribuant à la réalisation de cet objet.

PRÉSIDENT : La société HOLDING AG, société par actions simplifiée unipersonnelle au capital de 120 €, dont le siège social est à CHARLEVILLE MEZIERES (08000), 27 rue Jean Macé, immatriculée au Registre du Commerce et des Sociétés de SEDAN sous le numéro 983 565 086, représentée par Monsieur Anthony GOUT en sa qualité de président.

DIRECTEUR GÉNÉRAL : La société HOLDING MB, société par actions simplifiée unipersonnelle au capital de 120 €, dont le siège social est à MONTCY NOTRE DAME (08090), 7 rue du Moulin, immatriculée au Registre du Commerce et des Sociétés de SEDAN sous le numéro 983 564 733, représentée par Monsieur Michaël BLANCHARD en sa qualité de président.

La société sera immatriculée au Registre du Commerce et des Sociétés de SEDAN.

Pour avis :
Le président.

M2604635

Toutes les annonces légales de votre département sur matot-braine.fr

Aube



4 rue Claude Chrétien
08000 CHARLEVILLE-MEZIERES
7 rue Pasteur - BP 14
08800 MONTHERME
30 rue Contamine
08600 GIVET

JB LIVE PROJECT

Société à responsabilité limitée
au capital de 1.000 Euros
Siège social :
6 rue des Hayettes
08320 VIREUX MOLHAIN

Avis de constitution

Aux termes d'un acte sous signature privée en date à VIREUX MOLHAIN du 09/04/2026, il a été constitué une société présentant les caractéristiques suivantes :

FORME SOCIALE : Société à responsabilité limitée unipersonnelle.
DÉNOMINATION SOCIALE : JB LIVE PROJECT.

SIÈGE SOCIAL : 6 rue des Hayettes - 08320 VIREUX MOLHAIN.

OBJET SOCIAL : Prestation technique événementielle : Sonorisation, éclairage, vidéo, technique plateau. Régie technique et direction technique d'événements. Location et vente de matériel audiovisuel et scénique. Installation, exploitation et démontage de dispositifs techniques événementiels. Conseil et production technique d'événements.

DURÉE DE LA SOCIÉTÉ : 99 ans à compter de la date de l'immatriculation de la société au Registre du Commerce et des Sociétés.

CAPITAL SOCIAL : 1.000 €. GÉRANCE : Monsieur Jonathan BEAUFÉY, demeurant 6 rue des Hayettes - 08320 VIREUX MOLHAIN, assure la gérance. Immatriculation de la société au Registre du Commerce et des Sociétés de SEDAN.

Pour avis :
La gérance.

M2604527

LUCKY FOREVER

Société par actions simplifiée unipersonnelle au capital de 5 000 euros
Siège social : 30 rue Jean Moulin
08000 CHARLEVILLE MEZIERES

Avis de constitution

Aux termes d'un acte sous signature privée en date à CHARLEVILLE MEZIERES du 01 avril 2026, il a été constitué une société présentant les caractéristiques suivantes :

Forme : Société par actions simplifiée unipersonnelle

Dénomination : LUCKY FOREVER
Siège : 30 rue Jean Moulin, 08000 CHARLEVILLE MEZIERES

Durée : quatre-vingt-dix-neuf ans à compter de son immatriculation au Registre du commerce et des sociétés
Capital : 5 000 euros

Objet : Restauration rapide à emporter et livraison, incluant la vente de boissons alcoolisées ou non.

Exercice du droit de vote : Tout associé peut participer aux décisions collectives sur justification de son identité et de l'inscription en compte de ses actions au jour de la décision collective.

Sous réserve des dispositions légales, chaque associé dispose d'autant de voix qu'il possède ou représente d'actions.

Transmission des actions : La cession des actions de l'associé unique est libre.

Agrément : Les cessions d'actions, à l'exception des cessions aux associés, sont soumises à l'agrément de la collectivité des associés.

Président : Monsieur Ali ABOUCHEIKH, demeurant 1 impasse Baudin, 08000 CHARLEVILLE MEZIERES.

La Société sera immatriculée au Registre du commerce et des sociétés de SEDAN.

Pour avis :
Le Président.

M2604552

OBP IMMO

Suivant acte reçu par Me Victoria BOCQUILLON-AUBOIN, Notaire à SEDAN, le 08 avril 2026, a été constituée la société civile dénommée «OBP IMMO».

SIÈGE SOCIAL : LA FRANCHEVILLE (08000), 4 allée des Saphirs.

CAPITAL SOCIAL : Cinq cents Euros (500,00 €), divisé en 50 parts sociales de dix Euros (10,00 €) chacune, numérotées de 1 à 50.

OBJET SOCIAL : La propriété et la gestion, à titre civil, de tous les biens ou droits mobiliers et immobiliers et plus particulièrement de toute prise de participation dans toutes sociétés immobilières et de tous autres biens meubles et immeubles, à quelque endroit qu'ils se trouvent situés.

DURÉE : 99 ans à compter de son immatriculation au R.C.S. de SEDAN.

Cessions de parts soumises à l'agrément des associés.

NOMMÉS PREMIERS GÉRANTS DE LADITE SOCIÉTÉ : Monsieur Olivier Jean POUPOUR, animateur de formation Stellantis, demeurant à LA FRANCHEVILLE (08000), 4 allée des Saphirs. Madame Brigitte REGNIER, Infirmière, demeurant à LA FRANCHEVILLE (08000), 4 allée des Saphirs.

M2604557



15 rue du Président Kennedy
08000 CHARLEVILLE MEZIERES
Tél. : 03.24.59.70.41

MNDC INVESTISSEMENTS

Société par actions simplifiée unipersonnelle
au capital de 847.231 Euros
Siège social :
8 Lotissement de la Scierie
08150 RENWEZ

Avis de constitution

Aux termes d'un acte sous signature privée en date à RENWEZ du 13/04/2026, il a été constitué une société présentant les caractéristiques suivantes :

FORME : Société par actions simplifiée unipersonnelle.

DÉNOMINATION : MNDC INVESTISSEMENTS.

SIÈGE : 8 Lotissement de la Scierie - 08150 RENWEZ.

DURÉE : quatre-vingt-dix-neuf (99) ans à compter de son immatriculation au Registre du Commerce et des Sociétés.

CAPITAL : 847.231 €.

OBJET : La prise de participations dans toutes les entités juridiques, par tous moyens, et sous quelque forme que ce soit, l'acquisition, la gestion, la vente de valeurs mobilières, titres de sociétés et tous droits portant sur ces valeurs ou titres ;

Toutes avances, cautions, ouvertures de crédits et tous prêts à ses filiales avec ou sans garantie ;

La propriété, l'administration gestion et l'exploitation par bail, location ou autrement de tous immeubles bâtis ou non bâtis et de tous droits immobiliers moyens, et sous quelque forme que ce soit.

La participation de la société, par tous moyens, directement ou indirectement, dans toutes opérations pouvant se rattacher à son objet par voie de création de sociétés nouvelles, d'apport, de souscription ou d'achat de titres ou droits sociaux, de fusion ou autrement, de création, d'acquisition, de location, de prise en location-gérance de tous fonds de commerce ou établissements ; la prise, l'acquisition, l'exploitation ou la cession de tous procédés et brevets concernant ces activités.

EXERCICE DU DROIT DE VOTE : Tout associé peut participer aux décisions collectives sur justification de son identité et de l'inscription en compte de ses actions au jour de la décision collective.

Sous réserve des dispositions légales, chaque associé dispose d'autant de voix qu'il possède ou représente d'actions.

TRANSMISSION DES ACTIONS : La cession des actions de l'associé unique est libre.

AGRÈMENT : Les cessions d'actions au profit d'associés ou de tiers sont soumises à l'agrément de la collectivité des associés.

PRÉSIDENT : Monsieur Denis PICCOLI, demeurant 8 Lotissement de la Scierie - 08150 RENWEZ.

La société sera immatriculée au Registre du Commerce et des Sociétés de SEDAN.

Pour avis : Le président.

M2604751



LES PLAISIRS ANGELIQUES

Société à responsabilité limitée
Au capital de 1 000 euros
Siège social : 23 Rue Maria Visseau
08110 CARIGNAN

Avis de constitution

Aux termes d'un acte sous signature privée en date à CARIGNAN du 14/04/2026, il a été constitué une société présentant les caractéristiques suivantes :

Forme sociale : Société à responsabilité limitée

Dénomination sociale : LES PLAISIRS ANGELIQUES
Siège social : 23 Rue Maria Visseau, 08110 CARIGNAN

Objet social : La vente au détail sous forme de concept store d'articles d'habillement, objets de décoration intérieure et extérieure, accessoires, maroquinerie, chaussures, bijoux, articles de cosmétique et de parfumerie, papeterie, librairie, jeux d'enfants, objets connectés. Également l'activité de salon de thé et la vente d'épicerie fine et de biscuits.

Durée de la Société : 99 ans à compter de la date de l'immatriculation de la Société au Registre du commerce et des sociétés

Capital social : 1 000 euros
Gérance : Madame Angélique PIERRON, demeurant 4 Rue du Bois 08110 MESSINCOURT, assure la gérance.

Immatriculation de la Société au Registre du commerce et des sociétés de SEDAN.

Pour avis : La gérance.

M2604716

SAS MARIETTE DE BOURGOGNE

Avis est donné de la constitution de la société SAS MARIETTE DE BOURGOGNE, au capital de 200 €.

SIÈGE : 10-12 rue de Bourgogne - 08230 ROCROI.

DURÉE : 99 ans à compter de l'immatriculation au R.C.S. de SEDAN.

OBJET SOCIAL : La société a pour objet directement ou indirectement, tant en France qu'à l'étranger : l'acquisition d'un immeuble, l'administration et l'exploitation par bail, location ou autrement dudit immeuble et de tous autres immeubles bâtis dont elle pourrait devenir propriétaire ultérieurement, par voie d'acquisition, échange, apport ou autrement, éventuellement et exceptionnellement l'aliénation du ou des immeubles devenus inutiles à la société, au moyen de vente, échange ou apport en société, et généralement toutes opérations quelconques pouvant se rattacher directement ou indirectement à l'objet ci-dessus défini, pourvu que ces opérations ne modifient pas le caractère civil de la société.

Le montant des apports en numéraire s'élève à 200 €.

Chaque action donne droit à une voix.

Les actions sont cessibles sous réserve d'agrément dans tous les cas.

PRÉSIDENT : Monsieur Benjamin BROUTIN, demeurant 28 rue de Bourgogne - 08230 ROCROI.

DIRECTRICE GÉNÉRALE : Madame Hortense HURION, demeurant 28 rue de Bourgogne - 08230 ROCROI.

M2604750

JAUNE ET VERT

Avis de constitution

Par ASSP du 16/04/2026 il a été constitué une Société en Nom Collectif présentant les caractéristiques suivantes :

FORME : Société en Nom Collectif.
DÉNOMINATION : JAUNE ET VERT.
DURÉE : 99 ans à compter de son immatriculation au RCS de SEDAN.

SIÈGE SOCIAL : 7 rue de la Fournelle à QUATRE-CHAMPS (08400).

OBJET SOCIAL : La réalisation de tous travaux agricoles, la location de matériels agricoles et autres prestations de services, le pressage, l'achat et la revendre de produits agricoles et forestiers, l'achat et la revente de matériels et équipements neufs ou d'occasions en France ou à l'étranger ainsi que tous travaux ruraux et forestiers divers au profit de personnes physiques et morales de droit privé ou de droit public.

CAPITAL SOCIAL : 15.000 € divisé en 1.500 parts sociales de 10 €.

DURÉE : 99 ans à compter de son immatriculation au RCS.

APPORTS : Numéraires.

CO-GÉRANCE : Monsieur Laurent MIQUEL et Madame Estelle MIQUEL demeurant 7 rue de la Fournelle à QUATRE-CHAMPS (08400).

IMMATRICULATION : RCS de SEDAN (08).

Pour avis : Les gérants.

M2604776

MODIFICATION

DE STATUTS



«ARGONNAISE TRANSPORT»

Société à responsabilité limitée
Au capital de 9 000 euros
33 RUE TAINÉ
08400 VOUZIERES
940.547.086 RCS SEDAN

Avis de modification

Par ASSP du 30.03.2026, les associés ont procédé au transfert du siège de la société au 26 Rue Henri Rouyer à VOUZIERES (08400), accepté la démission des fonctions de gérant de M. AVELINE Manuel demeurant 636 rue Charles de Gaulle à ROZOY SUR SERRE (02360) et la nomination en qualité de co-gérante de Madame Sabrina LALLEMENT, demeurant 26 rue Henri Rouyer à VOUZIERES (08400).

Pour avis, la gérance.

M2604089



SCI LA FOULERIE

SCI au capital de 4 500 €
Siège social : Lieudit moulin de la Chut, BP 5
08310 JUNIVILLE
RCS de SEDAN n°439 361 890

Avis de modification

L'AGM du 06/03/2026 a décidé à compter du 06/03/2026 de nommer en qualité de gérant M. CLEMENT Julien, demeurant 18 rue de la Chicherie 08310 JUNIVILLE en remplacement de M. CLEMENT Fabrice, gérant, pour cause de démission.

Modification au RCS de SEDAN.

M2604417

S.C.I. CABE

SCI au capital de 152,45 Euros
Siège social :
28 rue de Douai - 59000 LILLE
RCS 420 250 102 LILLE METROPOLE

L'AGE du 31/03/2026 a décidé de transférer le siège social au 3 rue de la Garenne Colbert - 08300 ACY ROMANCE, à compter du 01/04/2026. Durée de la société : 99 ans
Objet : La société a pour objet l'acquisition de tous biens immobiliers. Radiation du RCS de LILLE METROPOLE et immatriculation au RCS de SEDAN.

M2604246



Etude
de Maître Arnaud MANGIN
Notaire à RETHEL (Ardennes)
3 quai d'Orfeuil

JOUVET BRIMONT

Modifications statutaires

Suivant acte reçu par Me Arnaud MANGIN, Notaire à RETHEL (08300), le 17 novembre 2025, ont été constatées les modifications suivantes de la société JOUVET BRIMONT, société à responsabilité limitée au capital de 1.000,00 €, dont le siège est à RETHEL (08300), 23 rue Louis Jouvét, identifiée sous le numéro SIREN 514 113 422 R.C.S. SEDAN :

- Démission du gérant : Monsieur Bertrand JACQUESON à compter du 17 novembre 2025 ;

- Nouveau gérant à compter du 17 novembre 2025 : Monsieur Ilkan CENGIZ domicilié à BONDY (93140), 38 rue de Versailles.

Pour avis : Le Notaire.

M2604526



SCI MARQUISE

Transfert de siège

Dénomination : SCI MARQUISE
- Forme : Société civile immobilière
- Capital : 200,00 € - Siège social : 17 rue Principale, 02190 LOR - Objet social : Acquisition, construction de tous biens immobiliers à usage d'habitation, professionnel, commercial ou industriel, mise en valeur, administration, gestion et exploitation par bail, location ou autrement - Durée : 99 ans à compter de son immatriculation au registre du commerce et des sociétés - Immatriculée au RCS de SAINT QUENTIN sous le numéro 819 223 652 - Aux termes du procès-verbal d'assemblée générale extraordinaire en date du 20 mars 2026, les associés ont décidé de transférer le siège social au 39 T route d'Iilly, 08200 FLOING, à compter de cette même date.

L'article 4 des statuts a été modifié en conséquence. La société sera désormais immatriculée au registre du commerce et des sociétés de SEDAN. Pour avis département des Ardennes.

Maître Romain SHALGIAN.

M2604699

SCEA «Terrière»

Capital social : 1.000 Euros
Siège social : 5 rue du Pont Taillard
08300 NOUY-CHEVRIERES
R.C.S. Sedan 950 981 704

Par assemblée générale extraordinaire du 16 mars 2026, les associés ont décidé des points suivants, à compter du 16 mars 2026 :

- Nomination de Madame Nathalie JUSTIN née FOURNET, demeurant 11 rue de la Bouverie - 08270 SORCY-BAUTHEMONT, en qualité de gérante ;

- Retrait de Monsieur Laurent JUSTIN, de la gérance.

Pour avis : La gérance.

M2604590

GAEC DEVRESSE

Agréé sous le n° 05-746
Société civile
au capital de 133.500 Euros
Chez M. Jean-Pol DEVRESSE
57 bis rue Gambetta
08320 VIREUX MOLHAIN
328 590 690 RCS Sedan

Avis de modifications

Suivant acte SSP du 17/03/2026, enregistré à CHARLEVILLE-MEZIERES (08) le 03/04/2026, Dossier 2026/00006169, il a été décidé, à compter du 17/03/2026, la démission des fonctions de gérant de Messieurs Jean-Pol et Cyril DEVRESSE et leurs remplacements simultanés par Messieurs Maxime DEVRESSE et Julien SULIS, demeurant respectivement 59 rue Gambetta - 08320 VIREUX MOLHAIN et 9 rue des Fosses 08320 VIREUX WALLERAND, ainsi que le transfert du siège social 59 rue Gambetta - 08320 VIREUX MOLHAIN.

Pour avis : La gérance.

M2604595



LES MARRONNIERS

Société civile immobilière
au capital de 152,45 Euros
Siège social :
47 rue du Petit Bois
08000 CHARLEVILLE MEZIERES
330 083 163 R.C.S. Sedan

Aux termes d'une délibération en date du 01/01/2026, l'assemblée générale ordinaire et extraordinaire a décidé de :

- De nommer Monsieur Aurélien GOMEZ et Madame Marie GOMEZ née TILLET, demeurant 24 rue Salvador Allende - 08000 CHARLEVILLE MEZIERES, en qualité de gérants pour une durée illimitée en remplacement de Madame Martine TILLET ;

- Transférer le siège social du 47 rue du Petit Bois - 08000 CHARLEVILLE MEZIERES au 24 rue Salvador Allende - 08000 CHARLEVILLE MEZIERES à compter du 01/01/2026.

Les articles 5 et 18 des statuts ont été modifiés en conséquence.

Modification sera faite au greffe du tribunal de commerce de SEDAN.

Pour avis : La gérance.

M2604611

SCI PLUME

Société civile
au capital de 1.000 Euros
3 rue Paul Laurent
08000 CHARLEVILLE MEZIERES
837 673 466 R.C.S. Sedan

Avis de modification

Suivant PVAGE du 16/12/2025, les associés ont décidé, à compter du 16/12/2025, de transférer le siège social 3 rue Léon Blum à CHARLEVILLE MEZIERES (08000).

Pour avis : La gérance.

M2604626

AFS SEDAN

Société par Actions Simplifiée
au Capital Social de 2.800.000 Euros
Siège Social :
Rue de l'Epargne - 08200 SEDAN
RCS Sedan 799 313 689
N° SIRET : 799 313 689 00025

Suivant délibération en date du 24 Mars 2026, le Conseil d'Administration a constaté la fin du mandat d'administrateur de : Monsieur Emmanuel VEGA, demeurant à VIVIER AU COURT (08440), 8 Rue de la Paix.

Le Président.

M2604714

Toutes les annonces légales de votre département sur matot-braine.fr

Aube



OFFICE NOTARIAL D'ARCHES
Maître Quentin NAVAUX
1 bis rue de Lorraine
08000 CHARLEVILLE MEZIERES

AUVAN
Société Civile Immobilière
Au capital de 100 Euros
Siège social :
51 D rue de la Gare -
08090 TOURNES
RCS de Sedan : 539 540 336

Comme conséquence de la cession de parts sociales reçue par Maître Quentin NAVAUX, le 9 avril 2026, il est pris acte du changement de siège social.

ANCIENNE MENTION : 8, rue Albert Deville 08090 ROURNES.

NOUVELLE MENTION : 51 D rue de la Gare 08090 TOURNES.
M2604730



MOINET COURTAGE
SARL au capital de 300 000 euros
Siège social :
9 rue du Président Kennedy - 08000 CHARLEVILLE MEZIERES
RCS SEDAN 912 976 073

Modification portant sur le siège social

Le 15/04/2026 l'associé unique a décidé de transférer le siège de la Société du 9 rue du Président Kennedy à CHARLEVILLE MEZIERES 08000 au 6 avenue Charles de Gaulle à CHARLEVILLE MEZIERES 08000 à compter de ce jour. Les statuts ont été modifiés en conséquence. Mention au RCS de SEDAN.

Pour avis,
La gérance.

M2604765

EOLE DE LA PLAINE D'OSNE

Société par actions simplifiée
au capital de 1.000 Euros
Siège social :
19 avenue Charles de Gaulle
08300 RETHEL
797 506 847 R.C.S. SEDAN

Aux termes d'une décision de l'associée unique en date du 6 février 2026, il résulte que :

- Monsieur Jean SERVAIS, demeurant 214 avenue du Roi à FOREST (1190) (Belgique) a été nommé en qualité de directeur général en remplacement de Madame Camille DUSAUCY, démissionnaire.

Pour avis :
Le président.

M2604781

PARC EOLIEN AUBEOL

Société par actions simplifiée
au capital de 1.000 Euros
Siège social :
19 avenue Charles de Gaulle
08300 RETHEL
937 583 003 RCS Sedan

Aux termes d'une délibération de l'Assemblée Générale Ordinaire en date du 6 février 2026, il résulte que : Monsieur Jean SERVAIS demeurant 214, Avenue du Roi à Forest (1190) Belgique a été nommé en qualité de Président en remplacement de Monsieur Camille DUSAUCY, démissionnaire.

Pour avis :
Le président.

M2604786

VERRINES'EOL 23

Société par actions simplifiée
au capital de 1.000 Euros
Siège social :
19 avenue Charles de Gaulle
08300 RETHEL
934 073 198 RCS Sedan

Aux termes d'une délibération de l'Assemblée Générale Ordinaire en date du 6 février 2026, il résulte que : Monsieur Jean SERVAIS demeurant 214, Avenue du Roi à FOREST (1190 Belgique) a été nommé en qualité de Président en remplacement de Madame Camille DUSAUCY, démissionnaire.

Pour avis :
Le président.

M2604800

PROJET DE FUSION



PROJET DE FUSION ENTRE

MADUREIRA

société à responsabilité limitée unipersonnelle
au capital de 7.500 Euros
Siège social :
6 route de Tournes
08090 HAM LES MOINES
845 058 205 RCS Sedan

ET ALLO JARDIN SERVICES

Société à responsabilité limitée unipersonnelle
au capital de 7.600 Euros
Siège social :
Lieu dit les 25 jours
Route de Mézières
08440 LUMES
501 821 284 RCS Sedan

Avis de projet de fusion

Aux termes d'un acte sous signature privée en date à LUMES (08440) du 2 avril 2026, la société MADUREIRA, société à responsabilité limitée unipersonnelle au capital de 7.500 €, dont le siège social est 6 route de Tournes 08090 HAM LES MOINES, immatriculée au Registre du Commerce et des Sociétés de sedan sous le numéro 845 058 205, et la société ALLO JARDIN SERVICES, société à responsabilité limitée unipersonnelle au capital de 7.600 €, dont le siège social est 25 jours, Route de Mézières 08440 LUMES, immatriculée au Registre du Commerce et des Sociétés de SEDAN sous le numéro 501 821 284, ont établi le projet de leur fusion par voie d'absorption de la société MADUREIRA par la société ALLO JARDIN SERVICES.

La société MADUREIRA ferait apport à la société ALLO JARDIN SERVICES de la totalité de son actif, soit 118.683 €, à charge de la totalité de son passif, soit 31.023 €. La valeur nette des apports s'élèverait à 87.723 €.

En rémunération de cet apport net, 177 parts nouvelles de 38 € de valeur nominale chacune, entièrement libérées, seraient créées par la société ALLO JARDIN SERVICES à titre d'augmentation de son capital social de 6.726 €.

La prime de fusion s'élèverait globalement à 80.997 €.

Le rapport d'échange des droits sociaux retenu sera fixé à 0,59 parts de la société ALLO JARDIN SERVICES pour 1 part de la société MADUREIRA.

La fusion est soumise à la condition suspensive de l'approbation du projet de fusion par décision de l'Associé Unique des deux sociétés.

La fusion prendrait effet rétroactivement au 1^{er} janvier 2026, d'un point de vue comptable et fiscal.

Toutes les opérations actives et passives, effectuées par la société MADUREIRA depuis le 1^{er} janvier 2026 jusqu'au jour de réalisation définitive de la fusion seraient prises en charge par la société ALLO JARDIN SERVICES.

La société MADUREIRA sera dissoute de plein droit sans liquidation, à la date de réalisation définitive de la fusion.

Les créanciers de la société absorbante, ainsi que ceux de la société absorbée dont les créances sont antérieures au présent avis, pourront faire opposition à la présente fusion dans les conditions prévues aux articles L. 236-15 et R. 236-11 du Code de commerce, soit trente jours à compter de la présente publication, devant le tribunal de commerce ou le tribunal des activités économiques compétent.

Conformément à l'article L. 236-6 du Code de commerce, le projet de fusion a été déposé au greffe du Tribunal DE commerce de SEDAN nom des deux sociétés le 13 avril 2026 pour être annexé au registre du Commerce et des sociétés.

Pour avis.

M2604577

DISSOLUTION DE SOCIETE

SCI DU 58 RUE GAMBETTA

Société Civile Immobilière
Au Capital Social de 30.794,70 Euros
Siège Social : 58 rue Gambetta
10360 ESSOYES
RCS Troyes 383 152 568

Avis de dissolution

Aux termes d'une Assemblée Générale Extraordinaire en date du 31 Décembre 2025, la collectivité des Associés :

- a décidé la dissolution volontaire anticipée de la Société à compter de ce jour, a constaté la fin des mandats de gérants de Monsieur CURNIL Geoffrey, et de Madame CURNIL Audrey,

- a nommé en qualité de liquidateur, Monsieur CURNIL Geoffrey, demeurant à REIMS (51100), 5 Allée Jean Goujon.

- a fixé le siège de la liquidation REIMS (51100), 5 Allée Jean Goujon.

Le dépôt des actes et pièces relatifs à la liquidation sera effectué au Greffe du Tribunal de Commerce de TROYES.

Le Liquidateur.

M2604723



LANJ IMMO

Société civile
au capital de 100 Euros
en cours de liquidation
Siège social :
12 quai d'Orfeuill - 08300 RETHEL
Siège de liquidation :
4 Bis rue Léontine Weick
Appartement 21 - 08300 RETHEL
801 529 660 R.C.S. Sedan

Avis de dissolution anticipée

L'AGE réunie le 20/03/2026 a décidé la dissolution anticipée de la société à compter de ce jour et sa mise en liquidation amiable sous le régime conventionnel dans les conditions prévues par les statuts et les délibérations de ladite assemblée.

Elle a nommé comme liquidateur Monsieur Sylvain JAMBILLE, demeurant 4 Bis rue Léontine Weick, Appartement 21 - 08300 RETHEL, pour toute la durée de la liquidation, avec les pouvoirs les plus étendus tels que déterminés par la loi et les statuts pour procéder aux opérations de liquidation, réaliser l'actif, acquitter le passif, et l'a autorisé à continuer les affaires en cours et à en engager de nouvelles pour les besoins de la liquidation.

Le siège de la liquidation est fixé au domicile du liquidateur, 4 Bis rue Léontine Weick, Appartement 21 - 08300 RETHEL. C'est à cette adresse que la correspondance devra être envoyée et que les actes et documents concernant la liquidation devront être notifiés.

Les actes et pièces relatifs à la liquidation seront déposés au greffe du tribunal de commerce de SEDAN, en annexe au Registre du Commerce et des Sociétés.

Pour avis.

M2604744

CLOTURE

DE LIQUIDATION



1 rue du Val de Vence - BP 10015
08005 CHARLEVILLE MEZIERES CX
7 rue Pasteur - BP 14
08800 MONTHERME
30 rue Contamine - 08600 GIVET

GJH AUTO STYLE

Société à Responsabilité Limitée en liquidation
Au capital de 500 Euros
Siège social :
64 rue du Gistrois
08600 HAM SUR MEUSE
Siège de liquidation :
64 rue de Gistrois
08600 HAM SUR MEUSE
977 806 595 RCS Sedan

Aux termes d'une décision en date du 30/11/2025 au siège social, l'Associé Unique, après avoir entendu le rapport du liquidateur, a approuvé le compte définitif de liquidation, déchargé Monsieur Johan GOSSIAUX, demeurant 64 rue du Gistrois 08600 HAM SUR MEUSE, de son mandat de liquidateur, lui a donné quitus de sa gestion et a prononcé la clôture de la liquidation.

Les comptes de liquidation sont déposés au greffe du Tribunal de commerce de SEDAN, en annexe au Registre du commerce et des sociétés et la Société sera radiée dudit registre.

Pour avis :
Le liquidateur.

M2603480

Cabinet J.C. ROBERT AUDIT

Société par actions simplifiée unipersonnelle en liquidation au capital social de 10.000 Euros
Siège social :
1 allée des Fougères
08090 MONTCY-NOTRE-DAME
R.C.S. Sedan 493 218 424
SIRET : 493 218 424 00023

Avis de clôture de liquidation

Suivant décisions en date du 31 mars 2026, l'associé unique, liquidateur :

- A approuvé les comptes définitifs de la liquidation arrêtés au 31 mars 2026 ;

- A donné quitus au liquidateur et décharge de son mandat ;

- Et a constaté la clôture de la liquidation.

Les comptes de liquidation seront déposés au greffe du tribunal de commerce de SEDAN.

Le liquidateur.

M2604793

JH 08

Société à Responsabilité Limitée en liquidation
Au capital de 2 000 euros
Siège social :
6 rue du Moulin à Vent
08270 GRANDCHAMP
Siège de liquidation :
6 rue du Moulin à Vent
08270 GRANDCHAMP
881 414 460 RCS SEDAN

Aux termes d'une décision en date du 31 décembre 2025, l'Associé Unique, après avoir entendu le rapport du liquidateur, a approuvé le compte définitif de liquidation, déchargé Monsieur Johan HOFFMANN demeurant 6 rue du Moulin à Vent 08270 GRANDCHAMP, de son mandat de liquidateur, lui a donné quitus de sa gestion et a prononcé la clôture de la liquidation.

Les comptes de liquidation sont déposés au greffe du tribunal de commerce de SEDAN, en annexe au Registre du commerce et des sociétés et la Société sera radiée dudit registre.

Pour avis :
Le Liquidateur

M2603859

JP SERVICES

Rectificatif concernant l'avis de clôture de liquidation, paru dans le journal MATOT BRAINE n° M2600823 du 20/01/2026, il convenait de lire : Clôture de la liquidation à compter du 30/09/2025.
M2604524



ETABLISSEMENTS BONNE

Société à responsabilité limitée au capital de 9.146,94 Euros
En cours de liquidation
Siège social/siège de liquidation :
71 Rue Gambetta - 08140 BAZEILLES
320 253 255 RCS Sedan

Avis de clôture de liquidation

L'Assemblée Générale réunie le 09/04/2026 au 71 Rue Gambetta - 08140 BAZEILLES, a approuvé le compte définitif de liquidation, déchargé Madame Odile BONNE, demeurant 71 Rue Gambetta - 08140 BAZEILLES de son mandat de liquidatrice, donné à cette dernière quitus de sa gestion et constaté la clôture de la liquidation à compter du jour de ladite assemblée.

Les comptes de liquidation seront déposés au greffe du Tribunal de commerce de SEDAN, en annexe au Registre du commerce et des sociétés et la société sera radiée dudit registre.

Pour avis.

M2604743

SUCCESSION VACANTE

SUCCESSION VACANTE

Par décision du TJ de CHARLEVILLE -MEZIERES en date du 25/03/2026 la Directrice départementale des Finances publiques de la Somme, 22 RUE DE L AMIRAL COURBET 80000 Amiens, a été nommée curatrice / curateur de la succession vacante de M^{me} DURMARQUE Josiane décédée le 17/08/2015. Réf. 0808165808. Les créanciers doivent déclarer leur créance par lettre recommandée avec AR.

M2604646

SUCCESSION VACANTE

Par décision du TJ de CHARLEVILLE -MEZIERES en date du 25/03/2026 la Directrice départementale des Finances publiques de la Somme, 22 RUE DE L AMIRAL COURBET 80000 Amiens, a été nommée curatrice / curateur de la succession vacante de M. JACQUET Robert décédé le 17/02/2023. Réf. 0808165805. Les créanciers doivent déclarer leur créance par lettre recommandée avec AR.

M2604648

SUCCESSION VACANTE

Par décision du TJ de CHARLEVILLE -MEZIERES en date du 25/03/2026 la Directrice départementale des Finances publiques de la Somme, 22 RUE DE L AMIRAL COURBET 80000 Amiens, a été nommée curatrice / curateur de la succession vacante de M. MARTIN André décédé le 26/08/2009. Réf. 0808165809. Les créanciers doivent déclarer leur créance par lettre recommandée avec AR.

M2604649

SUCCESSION VACANTE

Par décision du TJ de CHARLEVILLE -MEZIERES en date du 25/03/2026 la Directrice départementale des Finances publiques de la Somme, 22 RUE DE L AMIRAL COURBET 80000 Amiens, a été nommée curatrice / curateur de la

succession vacante de M. DE ZORZI Jean-Claude décédé le 26/05/2020. Réf. 0808165811. Les créanciers doivent déclarer leur créance par lettre recommandée avec AR.
M2604650

SUCCESSION VACANTE

Par décision du TJ de CHARLEVILLE -MEZIERES en date du 25/03/2026 la Directrice départementale des Finances publiques de la Somme, 22 RUE DE L AMIRAL COURBET 80000 Amiens, a été nommée curatrice / curateur de la succession vacante de M. BOUVART Louis décédé le 01/12/2023. Réf. 0808165820. Les créanciers doivent déclarer leur créance par lettre recommandée avec AR.
M2604658

SUCCESSION VACANTE

Par décision du TJ de CHARLEVILLE -MEZIERES en date du 25/03/2026 la Directrice départementale des Finances publiques de la Somme, 22 RUE DE L AMIRAL COURBET 80000 Amiens, a été nommée curatrice / curateur de la succession vacante de M^{me} FRANQUET Lysiane décédée le 12/12/2023. Réf. 0808165796. Les créanciers doivent déclarer leur créance par lettre recommandée avec AR.
M2604663

SUCCESSION VACANTE

Par décision du TJ de CHARLEVILLE -MEZIERES en date du 25/03/2026 la Directrice départementale des Finances publiques de la Somme, 22 RUE DE L AMIRAL COURBET 80000 Amiens, a été nommée curatrice / curateur de la succession vacante de M^{me} LEBEAU Josiane décédée le 16/08/2025. Réf. 0808165813. Les créanciers doivent déclarer leur créance par lettre recommandée avec AR.
M2604665

SUCCESSION VACANTE

La Directrice départementale des Finances publiques de la Somme, 22 RUE DE L AMIRAL COURBET 80000 Amiens, curatrice/curateur de la succession de M. KOBSCHE Michel décédé le 30/10/2023 a établi l'inventaire, le projet de règlement du passif et le compte rendu de la succession qui sera adressé ultérieurement au TJ. Réf. 0808157319.
M2604673

TRANSMISSION

UNIVERSELLE

DE PATRIMOINE

SCP Stéphane ROSTOWSKY

Notaire
1 et 3 avenue Leclerc - 08200 SEDAN

SCEA BRIDOUX

Dissolution sans liquidation

Par décision en date du 9 avril 2026, l'associé unique de la SARL TB HORSES a décidé la dissolution sans liquidation, par suite de la réunion de toutes les parts en une seule main conformément à l'article 1844-5 alinéa 3 du code civil, de la société dont les caractéristiques sont les suivantes :

Dénomination sociale : SCEA BRIDOUX.

Forme : société civile d'exploitation agricole.

Capital social : 3.000,00 € .
Siège social : BALAN (08200), 1 rue du Cimetière.

Immatriculation au RCS de SEDAN sous le numéro 928 659 689.

Greffe du tribunal de commerce de SEDAN.

Pour avis.

M2604536

Toutes les annonces légales de votre département sur matot-braine.fr

Aube



HOTEL LE COUVENT ROYAL

Société par actions simplifiée au capital de 100.000 Euros
Siège social :
6 Boulevard des Ecosseis
08200 SEDAN
794 163 410 RCS Sedan

Par décision du 19 janvier 2026, la société GROUPE L.M. INVESTISSEMENTS, Société par actions simplifiée unipersonnelle au capital de 393.511 €, dont le siège social est 97 RUE DE PRONY 75017 PARIS 17, immatriculée au Registre du commerce et des sociétés sous le numéro 348 276 197 RCS PARIS a, en sa qualité d'associée unique de la société HOTEL LE COUVENT ROYAL, décidé la dissolution anticipée de ladite Société par confusion de patrimoine et sans liquidation, conformément aux dispositions de l'article 1844-5 du Code civil.

Cette dissolution entraîne la transmission universelle du patrimoine de la société HOTEL LE COUVENT ROYAL au profit de la société GROUPE L.M. INVESTISSEMENTS, sans qu'il y ait lieu à liquidation, sous réserve qu'à l'issue du délai d'opposition de trente jours à compter de la date de publication au BODACC, les créanciers sociaux n'aient pas formé opposition à la dissolution ou, en cas d'opposition, que celles-ci soient rejetées en première instance ou que le remboursement des créances ait été effectué ou les garanties constituées.

Cette décision de dissolution a fait l'objet d'une déclaration auprès du Greffe du tribunal de commerce de SEDAN.

Les oppositions doivent être présentées devant le tribunal de commerce de SEDAN (08200), 1 Rue de la Comédie.

Pour avis : La présidente.
M2604741

Aube

VENTE CESSON

ATTRIBUTION D'APPORTS

«SAINT-LYE FLEURS»

Insertion - Cession de fonds de commerce

Suivant acte reçu par Maître Amélie GRAMMATICO, Notaire titulaire d'un Office Notarial à SAINT-LYE (10180), 3 Place de l'église, le 3 avril 2026 enregistré au SPFE de l'AUBE, le 10 avril 2026, sous la référence 2026N330 a été cédé un fonds de commerce par : La Société dénommée FLEURS A DOM, Société à responsabilité limitée unipersonnelle au capital de 1000,00 €, dont le siège social est à SAINT-LYE (10180), 1 place de l'église, identifiée au SIREN sous le numéro 879369148 et immatriculée au Registre du Commerce et des Sociétés de TROYES.

Au profit de la Société dénommée Mon petit bouquet, Société à responsabilité limitée unipersonnelle au capital de 1000 €, dont le siège est à SAINT-LYE (10180), 1 place de l'Eglise, identifiée au SIREN sous le numéro 100401256 et immatriculée au Registre du Commerce et des Sociétés de TROYES.

Désignation du fonds : un fonds de commerce de FLEURISTE sis à SAINT LYE (10180), 1 Place de l'église, lui appartenant, connu sous le nom

commercial «SAINT-LYE FLEURS», et pour lequel il est immatriculé au registre du commerce et des sociétés de TROYES, sous le numéro 807 597 752 ainsi qu'au Répertoire des Métiers sous le numéro 807 597 752 RM 10.

Le cessionnaire est propriétaire du fonds vendu à compter du jour de la signature de l'acte. L'entrée en jouissance a été fixée au jour de la signature.

La cession est consentie et acceptée moyennant le prix principal de TRENTE SEPT MILLE EUROS (37 000,00 EUR), s'appliquant :

- aux éléments incorporels pour TRENTE-CINQ MILLE DEUX CENTS EUROS (35 200,00 EUR),
- au matériel pour MILLE HUIT CENTS EUROS (1 800,00 EUR).

Les oppositions, s'il y a lieu, seront reçues en la forme légale dans les dix jours de la dernière en date des insertions prévues par la loi, en l'office notarial où domicile a été élu à cet effet.

Pour insertion :
Me Amélie GRAMMATICO.
M2604638

GERANCE

FIN DE GERANCE

BURGER KING RESTAURATION/ FDDH 2

Le contrat de location gérance consenti par la société BURGER KING RESTAURATION, SAS, siège social sis 34 rue Mozart, Immeuble Le Cassiopée, 92110 CLICHY, 801 363 227 RCS NANTERRE, à compter du 01/12/2017 pour se terminer le 30/11/2026, au profit de la société FDDH 2, SASU, siège social sis Centre Commercial l'Escapade - la voie des Pois - 4 boulevard de l'Ouest - 10300 SAINTE SAVINE, 832 210 215 RCS TROYES, et portant sur le fonds de commerce de restauration rapide sous enseigne «BURGER KING®», sis Centre Commercial l'Escapade - la voie des Pois - 4 boulevard de l'Ouest - 10300 SAINTE SAVINE, a pris fin, d'un commun accord entre les parties, à compter du 31/03/2026 à 23h59.

Pour avis.
M2604477

BURGER KING RESTAURATION / FDDH 2

Aux termes d'un acte SSP en date du 01/04/2026, la société BURGER KING RESTAURATION, SAS, siège social sis 34 rue Mozart, Immeuble Le Cassiopée - 92110 CLICHY, 801 363 227 R.C.S. Nanterre, a confié en location gérance à la société FDDH 2, SASU, siège social sis Centre Commercial l'Escapade, la voie des Pois, 4 boulevard de l'Ouest - 10300 SAINTE SAVINE, 832 210 215 R.C.S. TROYES, un fonds de commerce de restauration rapide sous enseigne «BURGER KING®» sis et exploité Centre Commercial l'Escapade, la voie des Pois, 4 boulevard de l'Ouest - 10300 SAINTE SAVINE, pour une durée allant du 01/04/2026 au 30/11/2026. Il ne pourra pas être reconduit tacitement.

Pour avis.
M2604482

POUR PLUS, DE RAPIDITÉ, RÈGLEMENT PAR VIREMENT OU PAR CARTE BANCAIRE, UN GESTE POUR L'ENVIRONNEMENT...

CONSTITUTION

DE SOCIETE

SOMELIRF

Avis de constitution

FORME : SASU.
DÉNOMINATION : SOMELIRF.
SIÈGE : 3 rue des Aulnes - 10800 BUCHÈRES.

DURÉE : 99 ans à compter de son immatriculation au R.C.S. de TROYES.
CAPITAL : cinq cents euros (500,00 €).

OBJET : - L'achat et la vente par tous moyens, notamment par internet, de tous produits non réglementés, et notamment de jouets pour enfants, d'articles de décoration d'intérieur et de jeux vidéo ; - La vente en ligne sur catalogue général ; - L'importation, l'exportation, le négoce, la distribution et la commercialisation de marchandises ; - Toutes activités d'affiliation, de promotion et de mise en relation commerciale via des plateformes numériques ou tout autre support.

TRANSMISSION DES ACTIONS : La cession des actions de l'associé unique est libre.

AGREMENT : La cession de titres de capital et de valeurs mobilières donnant accès au capital à un tiers à quelque titre que ce soit est soumise à l'agrément préalable de la collectivité des associés.

EXERCICE DU DROIT DE VOTE : Tout associé peut participer aux décisions collectives sur justification de son identité et de l'inscription en compte de ses actions au jour de la décision collective. Sous réserve des dispositions légales, chaque associé dispose d'autant de voix qu'il possède ou représente d'actions.

PRÉSIDENT : Monsieur Yohann Fidahoussen, demeurant 3 rue des Aulnes - 10800 BUCHÈRES.
M2603523



Groupe Prieur

Experts-Comptables - Commissaires aux Comptes

SIGNATURE LAVERIE

Société par actions simplifiée au capital de 3 000 euros
Siège social : 107 rue Révérend Père Lafra, 10000 TROYES

Avis de constitution

Aux termes d'un acte sous signature privée en date du 02 avril 2026, il a été constitué une société présentant les caractéristiques suivantes :

Forme : Société par actions simplifiée
Dénomination : SIGNATURE LAVERIE
Siège : 107 rue Révérend Père Lafra, 10000 TROYES

Durée : quatre-vingt-dix-neuf ans à compter de son immatriculation au Registre du commerce et des sociétés
Capital : 3 000 euros
Objet : l'exploitation et la gestion de laveries automatiques en libre-service ; la vente de produits lessiviels, d'entretien et d'accessoires pour le lavage et le soin du linge ;

Exercice du droit de vote : Tout associé peut participer aux décisions collectives sur justification de son identité et de l'inscription en compte de ses actions au jour de la décision collective.

Sous réserve des dispositions légales, chaque associé dispose d'autant de voix qu'il possède ou représente d'actions.

AGREMENT : Les cessions d'actions au profit d'associés ou de tiers sont soumises à l'agrément de la collectivité des associés.

PRÉSIDENT : Romain NUNINGER, demeurant 33 rue des Chaumes 10180 Saint-Lyé.

Directeur général : Estelle NUNINGER, demeurant 33 rue des Chaumes 10180 Saint-Lyé.

La Société sera immatriculée au Registre du commerce et des sociétés de TROYES.

POUR AVIS : Le Président.
M2604332

MCTL

Aux termes d'un acte sous seings privés en date du 04/04/2026 à LA VENDUE-MIGNOT (10), il a été constitué une société civile d'exploitation viticole présentant les caractéristiques suivantes :

Dénomination : MCTL.
Siège social : 39 Grande Rue - 10800 LA VENDUEMIGNOT.
Durée : 99 ans à compter de la date de l'immatriculation de la Société au R.C.S. de TROYES.

Objet : Exercice d'activités réputées agricoles au sens de l'article L.311-1 du Code rural.

Capital : 10 000,00 €.
Gérance : Madame Marie-Line RICHARD demeurant 39 Grande Rue - 10800 LA VENDUEMIGNOT.

Cession de parts : les parts sociales ne peuvent être cédées qu'avec un agrément donné par décision collective extraordinaire des associés.

Sont dispensées d'agrément les cessions consenties entre associés.
Pour avis, la gérance.
M2604384

GREOLY HOLDING

Société par actions simplifiée au capital de 1.000 euros
Siège social :
20 rue des près l'Evêque
10000 TROYES

Avis de constitution

Aux termes d'un acte sous signature privée en date à TROYES du 1^{er} avril 2026, il a été constitué une société présentant les caractéristiques suivantes :

FORME : Société par actions simplifiée unipersonnelle.
DÉNOMINATION : GREOLY HOLDING.

SIÈGE : 20 rue des près l'Evêque - 10000 TROYES.

DURÉE : 99 ans à compter de son immatriculation au Registre du commerce et des sociétés
CAPITAL : 1.000 €.

OBJET : - L'animation, organisation et financement des sociétés qu'elle contrôle exclusivement ou conjointement ou sur lesquelles elle exerce une influence notable, en participant à la définition de leurs objectifs et de leur politique économique ;

- La coordination et contrôle, notamment budgétaire et financier du groupe ainsi formé, exécution au sein du groupe de service spécifiques administratifs, comptables, juridiques, financiers et immobilier ;

- La direction des sociétés ou groupement dans lesquels la société détient une participation et percevoir une rémunération au titre des fonctions de directions ;

- La participation, par tous moyens, tant pour elle-même que pour le compte de tiers, à toutes entreprises ou sociétés créées ou à créer, pouvant se rattacher à l'objet social, notamment par voie de création de sociétés nouvelles, d'apport, commandite, souscription ou achat de titres ou droits sociaux, fusion, alliance ou association en participation ou groupement d'intérêt économique ou de location-gérance de tous fonds de commerce, de cession ou location de tout ou partie de ses biens et droits mobiliers et immobiliers, ou par tout autre mode ;

- et plus généralement, la réalisation de toutes opérations se rattachant directement ou indirectement à l'objet social sus-indiqué, pourvu que ces opérations n'affectent pas le caractère civil de la société.

EXERCICE DU DROIT DE VOTE : Tout associé peut participer aux décisions collectives sur justification de son identité et de l'inscription en compte de ses actions au jour de la décision collective.

Sous réserve des dispositions légales, chaque associé dispose d'autant de voix qu'il possède ou représente d'actions.

TRANSMISSION DES ACTIONS : La cession des actions de l'associé unique est libre.

AGREMENT : Les cessions d'actions, à l'exception des cessions aux associés, sont soumises à l'agrément de la collectivité des associés.

PRÉSIDENT : Monsieur TAILLARDAT Thomas, demeurant 20 rue des près l'évêque - 10000 TROYES.

La Société sera immatriculée au Registre du commerce et des sociétés de TROYES.

Pour avis : Le président.
M2604537

SCI DE BILOT

Aux termes d'un acte reçu par Maître Anthony FOUODRAIN, notaire à ERVY LE CHATEL, Place de la Mairie, le 10 avril 2026, enregistré, il a été constitué une société dont les caractéristiques sont les suivantes :

DÉNOMINATION : SCI DE BILOT.
FORME : Société civile immobilière régie par le titre IX du livre III du Code Civil, modifié par la loi du 4 janvier 1978, le décret du 3 juillet 1978 et ses textes subséquents.

OBJET : Acquisition, administration et gestion par location ou autrement de tous immeubles et biens immobiliers.

CAPITAL SOCIAL : 110 900,00 €, divisé en 100 parts de 1109 € chacune, numérotées de 1 à 100.

DURÉE : 99 années à compter de la date de son immatriculation au Registre du commerce et des sociétés.

SIÈGE SOCIAL : 15 rue des Templiers - La Ville aux bois - 10140 AMANCE.

ASSOCIES :

1/ Monsieur Olivier MAIRE, demeurant à TROYES (10000), 25, rue Charles Delaunay, né à NOGENT SUR SEINE (10400), le 21 novembre 1960.

2/ Madame Félicie Marie-Chantal Josette MAIRE, demeurant à TROYES (10000), 15, rue de Preize, née à TROYES (10000), le 3 janvier 1994, épouse NEAL.

3/ Monsieur Auguste Paul Jacques Marie Dominique MAIRE, demeurant à TROYES (10000), 25, rue Charles Delaunay, né à TROYES (10000), le 15 août 1995.

4/ Monsieur Alphonse François Maurice Marie MAIRE, demeurant à PARIS (75010), 25, rue des petites écuries, né à TROYES (10000), le 9 septembre 1998.

APPORTS EN NATURE : Le bien ci-après désigné est apporté par :

- Monsieur Olivier MAIRE (totalité en usufruit), Madame Félicie MAIRE (1/3 en nue-propriété), Monsieur Auguste MAIRE (1/3 en nue-propriété), et Monsieur Alphonse MAIRE (1/3 en nue-propriété)

Une maison à usage d'habitation sise à AMANCE (10140), 15 rue des Templiers - La Ville aux Bois, cadastrée G 130 à 133 pour une contenance de 50a 50ca.

GERANCE : Monsieur Olivier MAIRE et Madame Félicie MAIRE, épouse NEAL, sont nommés co-gérants pour une durée illimitée.
RCS : TROYES.

Pour insertion :
Le notaire.
M2604569

ENTRE DEUX LIEUX

Société civile immobilière au capital de 1 000 euros
Siège social : 5 rue du tacot, 10110 CELLES SUR OURCE

Avis de constitution

Aux termes d'un acte sous signature privée en date à CELLES SUR OURCE du 10 avril 2026, il a été constitué une société présentant les caractéristiques suivantes :

Formesociale: Société civile immobilière
Dénomination sociale : ENTRE DEUX LIEUX
Siège social : 5 rue du tacot, 10110 CELLES SUR OURCE

Objet social : l'acquisition d'un immeuble, l'administration et l'exploitation par bail, location ou autrement dudit immeuble et de tous autres immeubles bâtis dont elle pourrait devenir propriétaire ultérieurement, par voie d'acquisition, échange, apport ou autrement.

Durée de la Société : 99 ans à compter de la date de l'immatriculation de la Société au Registre du commerce et des sociétés

Capital social : 1 000 euros, constitué uniquement d'apports en numéraire

Gérance : Monsieur Frédéric GYEJACQUOT et Madame Morgane FARELLO, demeurant 5 rue du tacot, 10110 CELLES SUR OURCE,

Clauses relatives aux cessions de parts : agrément requis dans tous les cas agrément accordé par le gérant

Immatriculation de la Société au Registre du commerce et des sociétés de TROYES.
Pour avis :
La gérance.
M2604676

«LUCIEN AUTO»

Aux termes d'un acte sous seing privé en date à PONT SAINT MARIE du 3 avril 2026, il a été constituée une société présentant les caractéristiques suivantes :

Dénomination sociales : «LUCIEN AUTO». Forme juridique : S.A.S.U. Siège social : 12bis, rue Pasteur - (10150) PONT SAINT MARIE. Objet social : L'achat, la vente et la location de véhicules neufs et d'occasion en tant qu'intermédiaire, et de tout produits manufacturiers. Durée de la société : 99 ans à compter de la date de son immatriculation au R.C.S de TROYES. Capital social : 1.000 € ;

Président : Monsieur CUNI KADIR, demeurant au 12bis, rue Pasteur - (10150) PONT SAINT MARIE.
M2604548

SCI DE BILOT

Aux termes d'un acte reçu par Maître Anthony FOUODRAIN, Notaire à ERVY LE CHATEL, Place de la Mairie, le 10 avril 2026, enregistré, il a été constitué une société dont les caractéristiques sont les suivantes :

DÉNOMINATION : SCI DE BILOT.
FORME : Société civile immobilière régie par le titre IX du livre III du Code civil, modifié par la loi du 4 janvier 1978, le décret du 3 juillet 1978 et ses textes subséquents.

OBJET : Acquisition, administration et gestion par location ou autrement de tous immeubles et biens immobiliers.

CAPITAL SOCIAL : 110.900,00 €, divisé en 100 parts de 1.109 € chacune, numérotées de 1 à 100.

DURÉE : 99 années à compter de la date de son immatriculation au Registre du Commerce et des Sociétés.

SIÈGE SOCIAL : 15 rue des Templiers, La Ville aux Bois - 10140 AMANCE.

ASSOCIES :

1. Monsieur Olivier MAIRE, demeurant à TROYES (10000), 25 rue Charles Delaunay, né à NOGENT SUR SEINE (10400), le 21 novembre 1960.

2. Madame Félicie Marie-Chantal Josette MAIRE, demeurant à TROYES (10000), 15 rue de Preize, née à TROYES (10000), le 3 janvier 1994, épouse NEAL.

3. Monsieur Auguste Paul Jacques Marie Dominique MAIRE, demeurant à TROYES (10000), 25 rue Charles Delaunay, né à TROYES (10000), le 15 août 1995.

4. Monsieur Alphonse François Maurice Marie MAIRE, demeurant à PARIS (75010), 25, rue des petites écuries, né à TROYES (10000), le 9 septembre 1998.

APPORTS EN NATURE : Le bien ci-après désigné est apporté par :

- Monsieur Olivier MAIRE (totalité en usufruit), Madame Félicie MAIRE (1/3 en nue-propriété), Monsieur Auguste MAIRE (1/3 en nue-propriété), et Monsieur Alphonse MAIRE (1/3 en nue-propriété)

Une maison à usage d'habitation sise à AMANCE (10140), 15 rue des Templiers, La Ville aux Bois, cadastrée G 130 à 133 pour une contenance de 50a 50ca.

GERANCE : Monsieur Olivier MAIRE, demeurant à TROYES (10000), 25 rue Charles Delaunay et Madame Félicie MAIRE, épouse NEAL, demeurant à TROYES (10000), 15 rue de Preize, sont nommés co-gérants pour une durée illimitée.

R.C.S. : TROYES.
Pour insertion, le Notaire
M2604764

MODIFICATION

DE STATUTS

SOUFFLET FINANCES

SAS au capital de 1.525.000 Euros
Siège social :
Quai Sarraill
10400 AVANT LÈS MARCILLY
410 627 053 R.C.S. de Troyes

Aux termes de l'AGE en date du 01/04/2026 les associés ont décidé de transférer le siège social Quai Michel Soufflet - 10400 AVANT LÈS MARCILLY, à compter du 01/04/2026. Mention au R.C.S. de TROYES.
M2604643

Toutes les annonces légales de votre département sur matot-braine.fr

Aube



39 Rue Paul Dubois - 10000 TROYES
Tél. : 03.25.71.46.30

PAYSAGISTES
A DOMICILE

Société coopérative artisanale
à responsabilité limitée
et à capital variable
Siège social :
10600 BARBEREY SAINT SULPICE
14 rue Amédée Bollée
RCS Troyes 528 418 692

Aux termes du procès-verbal d'assemblée générale ordinaire en date du 02/03/2026, il a été décidé de prendre acte de la démission du Monsieur Jean-Baptiste SAVOURAT de ses fonctions de gérant à compter du 02/03/2026 et de nommer en lieu et place pour une durée déterminée prenant fin au jour de l'assemblée générale ordinaire annuelle appelée à statuer sur l'approbation des comptes de l'exercice clos le 31 décembre 2026 à compter du 02/03/2026 Monsieur Baptiste PITOIS, 1 chemin du Paty - 10260 FOUCHERES.
Mention sera faite au RCS de TROYES.

M2604551

Pour avis.



CHILDREN

Société civile immobilière
au capital de 1.000 Euros
Siège social :
11 rue Lamoricière
10300 STE SAVINE
451 729 438 RCS Troyes

Aux termes d'une délibération en date du 1^{er} mars 2026, l'Assemblée Générale Extraordinaire a décidé de transférer le siège social du 11, rue Lamoricière - 10300 STE SAVINE au 7 Boulevard du 1 RAM - 10000 TROYES à compter de ce jour, et de modifier en conséquence l'article 3 des statuts.
Modification sera faite au greffe du Tribunal de commerce de TROYES.
Pour avis : La gérance.

M2604408

SOUFFLET
TRANSPORTS

SAS au capital de 500.000 Euros
Siège social :
Quai Sarraill
10400 AVANT LÈS MARCILLY
513 000 687 R.C.S. de Troyes

Aux termes de l'AGE en date du 01/04/2026 les associés ont décidé de transférer le siège social Quai Michel Soufflet - 10400 NOGENT SUR SEINE, à compter du 01/04/2026.
Mention au R.C.S. de TROYES.
M2604547



155 avenue d'Echenilly
10120 SAINT ANDRE LES VERGERS
Tél. : 03.25.45.10.69

TOTAL DIP

SARL au capital de 4 000 €
Siège social : 32 Bis Voie de la
Fontaine 10150 AUBETERRE
RCS de TROYES n°894 432 012

Transfert de siège

L'AGE du 05/03/2026 a décidé de transférer le siège social au 18 Allée du Château, 10600 BARBEREY ST SULPICE à compter du 05/03/2026.
Mention : RCS de TROYES
M2604409

GROUPEMENT
FORESTIER
« LES DRYADES »

Capital social : 150.000 Euros
Siège social :
18 rue de l'Armanche - hameau de
Grandchamp - 10130 COURTAULT
RCS Troyes 923 240 436

Par décision de l'assemblée générale extraordinaire du 27 mars 2026, les associés ont décidé des points suivants, à compter du 27 mars 2026 :

- Transfert du siège social 7 rue Bel Air - 10440 LA RIVIERE DE CORPS.
- Modification de l'adresse personnelle de Monsieur et Madame Pierre et Madame Jeannine GNAGI-MOREAU, cogérants demeurant : 7 rue Bel Air - 10440 LA RIVIERE DE CORPS.
Pour avis : La gérance.

M2604570

TAXI GAD

SAS au capital de 1.000 Euros
Siège social : 54 rue de la Paix - 10000
TROYES
903 068 112 RCS de Troyes

Le 09/04/2026, le président a décidé de transférer le siège social 82 Mail des Charmilles - 10000 TROYES.
Mention au RCS de TROYES.
M2604519

In Extenso

ENTREPRENEZ L'AVENIR.

SCI S.B.M.G.

Forme : SCI
Capital social : 1.500 Euros
Siège social : 15 rue de la Citation
- 10320 RONCENAY
809 530 736 R.C.S. de Troyes

Transfert de siège social

Aux termes d'une décision en date du 3 avril 2026, le gérant a décidé, à compter du 3 avril 2026, de transférer le siège social à 28 boulevard Jules Guesde - 10000 TROYES.
Mention sera portée au R.C.S. de TROYES.
M2604539



39 Rue Paul Dubois - 10000 TROYES
Tél. : 03.25.71.46.30

ETABLISSEMENTS
MARIO LORENZI

Société à Responsabilité Limitée
au capital de 48.000 Euros
Siège social : 98, rue du Général de
Gaulle 10600 MERGEY
393 027 388 RCS Troyes

Aux termes du procès-verbal de l'assemblée générale extraordinaire en date du 31/03/2026, la collectivité des associés a décidé la transformation de la Société en Société par actions simplifiée à compter du 31/03/2026. Cette transformation entraîne la publication des mentions suivantes :

Capital :
Ancienne mention : le capital social est fixé à 48.000 €. Il est divisé en 3.000 parts de 16 € chacune.
Nouvelle mention : le capital social est fixé à 48.000 €. Il est divisé en 3.000 actions de 16 € chacune entièrement libérées.

Forme :
Ancienne mention : Société à responsabilité limitée
Nouvelle mention : Société par actions simplifiée

Administration :
Ancienne mention :
Gérant : Monsieur Mario LORENZI, le 17 avril 1965 à TROYES (Aube), demeurant 98, rue du Général de Gaulle 10600 MERGEY
Nouvelle mention :
Président : Monsieur Mario LORENZI, le 17 avril 1965 à TROYES (Aube), demeurant 98, rue du Général de Gaulle 10600 MERGEY

ADMISSION AUX ASSEMBLEES ET DROIT DE VOTE : Tout associé peut participer aux assemblées sur justification de son identité et de l'inscription en compte de ses actions. Le droit de vote attaché aux actions est proportionnel à la quantité du capital qu'elles représentent. Chaque action donne droit à une voix au moins.

TRANSMISSION DES ACTIONS : Les actions ne peuvent être cédées, sauf entre associés, qu'avec l'agrément préalable de la collectivité des associés statuant à la majorité simple des voix des associés disposant du droit de vote.
Mention sera faite au RCS de TROYES.
Pour avis.

M2604726

SOUFFLET
MANAGEMENT

SA au capital de 549.000 Euros
Siège social :
Quai Sarraill
10400 AVANT LÈS MARCILLY
780 320 214 R.C.S. de Troyes

Aux termes de l'AGE en date du 15/12/2025 les associés ont décidé de modifier l'objet social qui devient : L'acquisition, la propriété, la vente et la gestion de tous droits sociaux, instruments financiers et valeurs mobilières, et plus généralement la prise de tout intérêts et participations par tous moyens dans toutes sociétés ou entreprises françaises ; L'acquisition, la vente, la gestion et l'administration de tous immeubles et biens immobiliers.
Mention au R.C.S. de TROYES.
M2604549

SOUFFLET
AGRICULTURE

SAS au capital de 3.126 Euros
Siège social :
Quai du Général Sarraill
10400 NOGENT SUR SEINE
706 980 182 RCS de Troyes

Aux termes de l'AGE en date du 27/03/2026 les associés ont décidé de transférer le siège social Quai Michel Soufflet 10400 NOGENT SUR SEINE, à compter du 01/04/2026, décide d'étendre l'objet social qui devient : la collecte auprès de l'agriculture de toutes graines, oléagineux, protéagineux, céréales, pailles et fourrages, et la commercialisation de ces produits ; le négoce ou la fabrication d'engrais, de produits phytosanitaires et de semences, ainsi que, plus généralement, de tous produits destinés à l'agriculture ; l'approvisionnement, le stockage et la distribution d'aliments médicamenteux, le conseil en organisation, la réalisation d'études et la mise en œuvre de services destinés à faciliter la gestion d'entreprises agricoles ou viticoles ; et l'administration et la gestion de biens agricoles, viticoles ou immobiliers pour le compte de tiers, dans le respect des dispositions applicables, notamment celles de la loi n° 70-9 du 2 janvier 1970 dite loi Hoguet
Mention au RCS de TROYES.
M2604550

SAS «ET IN
TERRA»

Société par actions simplifiée
au capital de 5.000 Euros
Siège social :
7 Ferme de la Montarar
10200 LIGNOL LE CHATEAU
R.C.S. Troyes 943 829 168

Suivant délibération de l'assemblée générale extraordinaire du 3 avril 2026, l'associé unique a décidé d'étendre, à compter du 3 avril 2026, l'objet social à l'activité suivante :

Le négoce (sédentaire et non sédentaire) en vins et plus particulièrement l'activité de négociant en chambre distributeur de vin de Champagne.

Mention sera faite au R.C.S. de TROYES.

Pour avis.

M2604688

SOGERDIS

Société par actions simplifiée
au capital de 199.766 Euros
porté à 208.411 Euros
Siège social :
150 route de Troyes
10120 ST GERMAIN
RCS Troyes 478 358 773

Aux termes d'une Assemblée Générale Extraordinaire en date du 31/03/2026, le capital social a été augmenté d'un montant de 8.645 € par émission de 65 actions nouvelles de numéraire, et porté de 199.766 € à 208.411 €.

En conséquence, l'article 7 des statuts a été modifié.

Pour avis : La présidente.

M2604706

ABONNEMENTS

03.26.08.38.26

abonnement.pamb@legalnet.org

FINANCIERE
BVP

SAS au capital de 80001000 €
Siège social :
quai sarraill
10400 Avant-lès-Marcilly
801 075 615
RCS de Troyes

Aux termes de l'AGE en date du 01/04/2026 les associés ont décidé de transférer le siège social Quai Michel Soufflet 10400 Avant-lès-Marcilly, à compter du 01/04/2026.
Mention au RCS de Troyes
M2604639

CHANGEMENT DE

REGIME MATRIMONIAL

EPOUX
GILBERTChangement de régime
matrimonial

Suivant acte en date du 13 avril 2026 dressé par Maître Bertrand SMAGGHE, Notaire Associé de la société civile professionnelle « Bertrand SMAGGHE et Isabelle NICOLAS, Notaires », titulaire d'un Office notarial à TROYES, 30 boulevard Gambetta, CRPCEN 10009.

Monsieur Patrice Charles André Gabriel GILBERT, né le 28 janvier 1956 à TROYES et Madame Véronique Pierrette GILBERT, née REYNAULT le 24 septembre 1964 à TROYES, demeurant ensemble 6 rue Jacquot - 10600 MERGEY, mariés le 23 septembre 1989 par devant l'officier de l'Etat civil de TROYES sous le régime de la communauté réduite aux acquêts.

Ont décidé de changer de régime matrimonial et d'adopter pour l'avenir le régime de la communauté universelle.

Les créanciers peuvent s'opposer à la modification dans les trois mois suivant la présente publication en l'étude de l'office notarial où domicile a été élu à cet effet, conformément à l'article 1397 alinéa 3 du Code civil.

Pour avis :
Le Notaire.

M2604627

CHANGEMENT DE

NOM PATRONYMIQUE

M. GUTIERREZ
BERTHELIN
Gabin

Madame BERTHELIN Coralie née le 28/10/1979 à 10000 TROYES demeurant 19 rue Lamartine, 10430 ROSIERES PRES TROYES agissant au nom de son enfant mineur, Monsieur GUTIERREZ BERTHELIN Gabin né le 22/09/2021 à 10000 TROYES, dépose une requête auprès du Garde des Sceaux à l'effet de substituer au nom patronymique de son enfant mineur celui de BERTHELIN.
M2604572

AVIS DIVERS



M^e COSSARD -
MARTIN - DAMAY
30 boulevard Victor Hugo, B.P. 704
10001 TROYES CEDEX
Tél. : 03.25.82.66.55

M^{me} Yolande
CHARBONNIER

Par testament olographe du 20 octobre 2017, Madame Yolande Olga Andrée CHARBONNIER, en son vivant retraitée, demeurant à TROYES (10000), 20 rue Pierre Curie, née à REIMS (51100), le 18 janvier 1930, décédée à TROYES (10000), le 3 avril 2025, a institué des légataires universels.

Ce testament a été déposé au rang des minutes de Maître Charlotte DAMAY CENSIER, Notaire associée à TROYES (10000), suivant procès-verbal en date du 4 décembre 2025 dont la copie authentique a été reçue par le greffe du tribunal judiciaire de TROYES.

Les oppositions pourront être formées auprès de Charlotte DAMAY CENSIER, Notaire à TROYES (10000), 30 boulevard Victor Hugo, chargée du règlement de la succession.

Pour avis et mention,
Maître Charlotte DAMAY CENSIER,
M2604737

SUCCESSION

VACANTE

SUCCESSION VACANTE

Par décision du TJ de TROYES en date du 25/03/2026 le Directeur des Finances publiques de Bourgogne -Franche-Comté, 25 RUE DE LA BOUDRONNEE 21000 dijon, a été nommée curatrice / curateur de la succession vacante de M^{me} BENBEKHITI Chalala décédée le 30/09/2025. Réf. 0218166379. Les créanciers doivent déclarer leur créance par lettre recommandée avec AR.
M2604652

SUCCESSION VACANTE

Le Directeur des Finances publiques de Bourgogne-Franche-Comté, 25 RUE DE LA BOUDRONNEE 21000 dijon, curatrice/curateur de la succession de M. MONIOT Jean-Luc décédé le 10/04/2020 a établi le compte de la succession qui sera adressé ultérieurement au TJ. Réf. 0218142120.
M2604653

SUCCESSION VACANTE

Par décision du TJ de TROYES en date du 04/03/2026 le Directeur des Finances publiques de Bourgogne -Franche-Comté, 25 RUE DE LA BOUDRONNEE 21000 dijon, a été nommée curatrice / curateur de la succession vacante de M. BEN LARBI Mohamed décédé le 21/09/2022. Réf. 0218166365. Les créanciers doivent déclarer leur créance par lettre recommandée avec AR.
M2604654

PETITES AFFICHES
Matot Braine
CHAMPAGNE-ARDENNE

Rendez-vous sur
annonces.matot-braine.fr

Publiez vos **ANNONCES LÉGALES**
PARTOUT EN FRANCE en quelques clics,
avec devis et attestation de parution immédiats

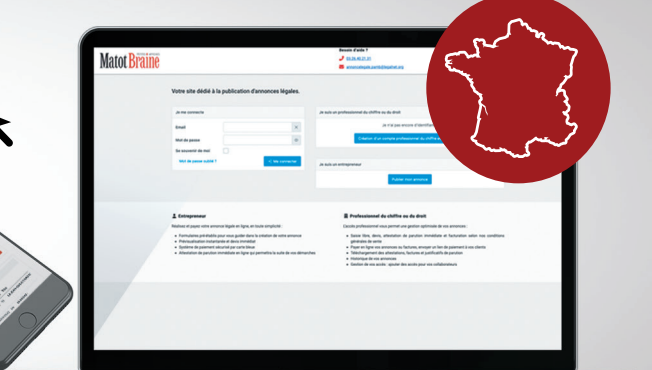

Toutes les annonces légales de votre département sur matot-braine.fr

Aube / Aisne

SUCCESSION VACANTE

Le Directeur des Finances publiques de Bourgogne-Franche-Comté, 25 RUE DE LA BOUDRONNEE 21000 dijonn, curatrice/curateur de la succession de M^{me} PELLETIER Danielle décédée le 28/11/2022 a établi le compte de la succession qui sera adressé ultérieurement au T.J. Réf. 0218145449. M2604655

SUCCESSION VACANTE

Le Directeur des Finances publiques de Bourgogne-Franche-Comté, 25 RUE DE LA BOUDRONNEE 21000 dijonn, curatrice/curateur de la succession de M^{me} DUBOIS Marie-Josephe décédée le 25/03/2020 a établi le compte de la succession qui sera adressé ultérieurement au T.J. Réf. 0218140086. M2604661

SUCCESSION VACANTE

Par décision du TJ de TROYES en date du 04/03/2026 le Directeur des Finances publiques de Bourgogne-Franche-Comté, 25 RUE DE LA BOUDRONNEE 21000 dijonn, a été nommée curatrice / curateur de la succession vacante de M^{me} CHRETIEN Claudette décédée le 21/10/2022. Réf. 0218166371. Les créanciers doivent déclarer leur créance par lettre recommandée avec AR. M2604666

SUCCESSION VACANTE

Le Directeur des Finances publiques de Bourgogne-Franche-Comté, 25 RUE DE LA BOUDRONNEE 21000 dijonn, curatrice/curateur de la succession de M. DZIURA Stanislas décédé le 11/11/2018 a établi le compte de la succession qui sera adressé ultérieurement au T.J. Réf. 0218097489. M2604667

SUCCESSION VACANTE

Le Directeur des Finances publiques de Bourgogne-Franche-Comté, 25 RUE DE LA BOUDRONNEE 21000 dijonn, curatrice/curateur de la succession de M. CHARTON Stéphane décédé le 14/01/2025 a établi le compte de la succession qui sera adressé ultérieurement au T.J. Réf. 0218146867. M2604668

SUCCESSION VACANTE

Le Directeur des Finances publiques de Bourgogne-Franche-Comté, 25 RUE DE LA BOUDRONNEE 21000 dijonn, curatrice/curateur de la succession de M. PINTO Roger décédé le 04/11/2023 a établi le compte de la succession qui sera adressé ultérieurement au T.J. Réf. 0218143632. M2604669

SUCCESSION VACANTE

Le Directeur des Finances publiques de Bourgogne-Franche-Comté, 25 RUE DE LA BOUDRONNEE 21000 dijonn, curatrice/curateur de la succession de M^{me} POPIKOWA Ekaterina décédée le 10/06/2024 a établi le compte de la succession qui sera adressé ultérieurement au T.J. Réf. 0218152196. M2604670

SUCCESSION VACANTE

Le Directeur des Finances publiques de Bourgogne-Franche-Comté, 25 RUE DE LA BOUDRONNEE 21000 dijonn, curatrice/curateur de la succession de M^{me} LONG Lydie décédée le 26/04/2017 a établi l'inventaire et le projet de règlement du passif. Réf. 0218151504. M2604672

DISSOLUTION

DE SOCIETE

SOFRAC
experts comptables
commissaires aux comptes
reims@sofrac.fr / 03.26.866.866
CORMONTREUIL

NENES

Société civile immobilière en liquidation
au capital de 1.000 Euros
Siège social et siège de liquidation :
1 rue Envers
10110 BALNOT SUR LAIGNES
919 344 192 R.C.S. Troyes

Avis de dissolution anticipée

L'AGE réunie le 19 mars 2026 a décidé la dissolution anticipée de la société à compter de ce jour et sa mise en liquidation amiable sous le régime conventionnel dans les conditions prévues par les statuts et les délibérations de ladite assemblée.

Elle a nommé comme liquidateur Monsieur Jean-Michel GREMILLET, demeurant 1 chemin des Fleurs Sauvages - 10110 BALNOT SUR LAIGNES, pour toute la durée de la liquidation, avec les pouvoirs les plus étendus tels que déterminés par la loi et les statuts pour procéder aux opérations de liquidation, réaliser l'actif, acquitter le passif, et l'a autorisé à continuer les affaires en cours et à en engager de nouvelles pour les besoins de la liquidation.

Le siège de la liquidation est fixé 1 rue Envers de Valeines - 10110 BALNOT SUR LAIGNES. C'est à cette adresse que la correspondance devra être envoyée et que les actes et documents concernant la liquidation devront être notifiés.

Les actes et pièces relatifs à la liquidation seront déposés au greffe du tribunal de commerce de TROYES, en annexe au Registre du Commerce et des Sociétés.

Pour avis : Le liquidateur.
M2603456

baillot & ASSOCIÉS
CABINET D'EXPERTISE COMPTABLE
155 avenue d'Echenilly
10120 SAINT ANDRE LES VERGERS
Tél. : 03.25.45.10.69

ECSR FUSION

EURL au capital de 5 000 €
Siège social : 35 Avenue Jules Guesde
10150 PONT STE MARIE
RCS de TROYES n°825 102 031

Avis de dissolution

En date du 31/03/2026, l'associé unique a approuvé la dissolution Anticipée de la société à compter du 31/03/2026. Elle a nommé pour une durée illimitée en qualité de liquidateur M. REYNAULT Thibaud, demeurant 21 rue du Poirier au Loup 10220 PINEY et a fixé le siège de la liquidation chez le liquidateur.

C'est à cette adresse que la correspondance devra être envoyée et que les actes relatifs à la liquidation devront être notifiés.

Le dépôt des actes et des pièces relatifs à la liquidation sera effectué au greffe du Tribunal de commerce de TROYES.
M2604500

Groupe Prieur
Experts-Comptables - Commissaires aux Comptes

VILLA CONSTANCE

Société à responsabilité limitée en liquidation
au capital de 16.000 Euros
Siège social :
55 rue de la Paix - 10000 TROYES
Siège de liquidation :
55 rue de la Paix - 10000 TROYES
488 838 053 R.C.S. Troyes

L'assemblée générale extraordinaire réunie le 31 mars 2026 a décidé la dissolution anticipée de la société à compter de ce jour et sa mise en liquidation amiable sous le régime conventionnel dans les conditions prévues par les statuts et les délibérations de ladite assemblée.

Elle a nommé comme liquidateur Monsieur François PEIFFER, demeurant 55 rue de la Paix - 10000 TROYES, pour toute la durée de la liquidation, avec les pouvoirs les plus étendus tels que déterminés par la loi et les statuts pour procéder aux opérations de liquidation, réaliser l'actif, acquitter le passif, et l'a autorisé à continuer les affaires en cours et à en engager de nouvelles pour les besoins de la liquidation.

Le siège de la liquidation est fixé 55 rue de la Paix - 10000 TROYES. C'est à cette adresse que la correspondance devra être envoyée et que les actes et documents concernant la liquidation devront être notifiés.

Les actes et pièces relatifs à la liquidation seront déposés au greffe du tribunal de commerce de TROYES, en annexe au Registre du Commerce et des Sociétés.

Pour avis : Le liquidateur.
M2604145

CLOTURE

DE LIQUIDATION

baillot & ASSOCIÉS
CABINET D'EXPERTISE COMPTABLE
155 avenue d'Echenilly
10120 SAINT ANDRE LES VERGERS
Tél. : 03.25.45.10.69

SISA SOCIETE DE CONSULTATIONS INOPINEES DE L'AUBE

Société civile au capital de 1 500 €
Siège social : 17 Rue Charles Baltet
10120 SAINT ANDRE LES VERGERS
RCS de TROYES n°844 262 824

Avis de liquidation

L'assemblée générale ordinaire du 13/04/2026 a approuvé les comptes de liquidation, déchargé le liquidateur M. FLIPON Valéry de son mandat, lui a donné quitus de sa gestion et a constaté la clôture des opérations de liquidation à compter du 13/04/2026.

Les comptes de la liquidation seront déposés au greffe du Tribunal de commerce de TROYES.
M2604442

Michèle CLEMENT
Avocat au Barreau de l'Aube
Espace HERMES - 7 bd du 1^{er} R.A.M.
10000 TROYES

SARL SILVARES FRERES

Société à Responsabilité Limitée en Liquidation
au Capital de 90.000 Euros
Siège Social :
Rue de la Croix - Zone Artisanale
10800 ISLE AUMONT
404 897 241 R.C.S. Troyes

Suivant délibération du 19 Mars 2026, la collectivité des associés, après avoir pris connaissance du rapport du liquidateur, a approuvé les comptes de liquidation, donné quitus et décharge de son mandat au liquidateur et prononcé la clôture des opérations de liquidation. Les comptes de liquidation seront déposés au Greffe du Tribunal de Commerce de TROYES.

Le liquidateur.
M2604506

SCI DE LA BELLE IDEE

SCI DE LA BELLE IDEE - Société civile en liquidation au capital de 20.000 € - Siège social et siège de liquidation : Route Nationale 19 - Centre Commercial «La Belle Idée» - 10100 ROMILLY SUR SEINE - 452 022 007 RCS Troyes - L'AG 20/03/2026 a approuvé le compte définitif de liquidation, déchargé Mr Jean-Pierre MERLE - 30 avenue Georges Mandel - 75016 Paris, de son mandat de liquidateur, donné à ce dernier quitus de sa gestion et constaté la clôture de la liquidation à compter du jour de ladite assemblée.
M2604566

argos
EXPERTISE COMPTABLE

SCM DENTAIRE CARNOT

Société Civile de Moyens
au capital de 18 293,92 Euros
Siège social : 18 Boulevard Carnot
10000 TROYES
R.C.S. TROYES 415 184 506

Avis de clôture de liquidation

L'assemblée générale extraordinaire réunie le 31 décembre 2025 a approuvé le compte définitif de liquidation, déchargé Monsieur Jean-François CHAMPAGNAT de son mandat de liquidateur, donné à ce dernier quitus de sa gestion et constaté la clôture de la liquidation à compter du jour de ladite assemblée.

Les comptes de liquidation seront déposés au Greffe du Tribunal de Commerce de TROYES, en annexe au registre du commerce et des sociétés.
Pour avis, le liquidateur
M2604597

PSSP

Rectificatif de l'annonce n° M2603394 parue le 8 avril 2026 dans le journal Matot Braine. Il fallait lire «11 mars 2026» au lieu de «31 décembre 2025». De plus, il fallait lire «à compter du 31 décembre 2025» au lieu de «à compter du jour de ladite assemblée».
M2604697

CENTRE VEHICULES UTILITAIRES ET INDUSTRIELS

Société à Responsabilité Limitée en liquidation
Au capital de 15.000 Euros
Siège social :
2 rue des Saules ZA des Sources
10150 CRENEY PRES TROYES
Siège de liquidation :
2 rue des Saules ZA des Sources
10150 CRENEY PRES TROYES
440 237 949 RCS Troyes

L'Assemblée Générale réunie le 17/03/2026 au siège de liquidation a approuvé le compte définitif de liquidation, déchargé M^{me} Emmanuelle SCATENA, demeurant 10 rue des Vignettes - 10450 BREVIANDES de son mandat de liquidatrice donné à cette dernière quitus de sa gestion et constaté la clôture de la liquidation à compter du jour de ladite assemblée.

Les comptes de liquidation seront déposés au greffe du Tribunal de commerce de TROYES, en annexe au Registre du commerce et des sociétés et la société sera radiée dudit registre.
Pour avis : La liquidatrice.
M2604752

AE4

SAS au capital de 5 000 €
Siège social : 1 impasse Gutenberg
10120 SAINT ANDRE LES VERGERS
RCS de TROYES n°820 162 907

Avis de liquidation

L'assemblée générale extraordinaire du 31/12/2025 a approuvé les comptes de liquidation, déchargé le liquidateur M. DESQUEST Arnaud de son mandat, lui a donné quitus de sa gestion et a constaté la clôture des opérations de liquidation à compter du 31/12/2025.

Les comptes de la liquidation seront déposés au greffe du Tribunal de commerce de TROYES.
M2604768

Aisne

MODIFICATION

DE STATUTS

MAYEM STORE

Société à responsabilité limitée unipersonnelle
au capital de 1.000 Euros
Siège social :
12 Route de Pontavert
02160 CRAONNE
930 166 343 RCS St Quentin

Aux termes d'une décision en date du 2 janvier 2026, l'Associé Unique a décidé :

- de remplacer à compter du 2 janvier 2026 la dénomination sociale «MAYEM STORE» par «MAYEM WHOLESALER» et de modifier en conséquence l'article 3 des statuts.

- d'étendre à compter du 2 janvier 2026 l'objet social aux activités de Négoce de vêtements neufs ; la vente de vêtements neufs, chaussures et maroquinerie à des particuliers ou professionnels et de modifier en conséquence l'article 2 des statuts.

- de transférer le siège social du 12 Route de Pontavert - 02160 CRAONNE au Rue des Didris, ZA les Didris - 51420 CERNAY LES REIMS à compter du 2 janvier 2026, et de modifier en conséquence l'article 4 des statuts.

Pour avis : La gérance.
M2604529

LUTUN & SHALGIAN
Notaires Associés
Commerciaux - Plumes - Vire-en-Tardennes

SCI MARQUISE

Transfert de siège

Dénomination : SCI MARQUISE. Forme : Société civile immobilière. Capital : 200,00 €. Siège social : 17 rue Principale - 02190 LOR. Immatriculée au R.C.S. de SAINT QUENTIN sous le numéro 819 223 652. Aux termes du procès-verbal d'assemblée générale extraordinaire en date du 20 mars 2026, les associés ont décidé de transférer le siège social au 39 T route d'illy - 08200 FLOING, à compter de cette même date. L'article 4 des statuts a été modifié en conséquence. La société sera désormais immatriculée au Registre du Commerce et des Sociétés de SEDAN.

Pour avis :
Maître Romain SHALGIAN.
M2604698

LUTUN & SHALGIAN
Notaires Associés
Commerciaux - Plumes - Vire-en-Tardennes

SARL LADOUNE

Transfert de siège

Dénomination : LADOUNE. Forme : Société à responsabilité limitée. Capital : 1.000,00 €. Siège social : 17 rue Principale - 02190 LOR. Immatriculée au R.C.S. de SAINT QUENTIN sous le numéro 799 205 281. Aux termes du procès-verbal d'assemblée générale extraordinaire en date du 20 mars 2026, les associés ont décidé de transférer le siège social au 3 rue Ruinart de Brimont - 51100 REIMS, à compter de cette même date. L'article 4 des statuts a été modifié en conséquence. La société sera désormais immatriculée au Registre du Commerce et des Sociétés de REIMS.

Pour avis :
Maître Romain SHALGIAN.
M2604700

IDEA
Expertise comptable
15 rue du Président Kennedy
08000 CHARLEVILLE MEZIERES
Tél. : 03.24.59.70.41

SOUGLAND

Société par actions simplifiée au capital de 1.000 Euros
Siège social :
4 ter rue de Verdun - 02830 WATIGNY
102 338 688 R.C.S. St Quentin

Aux termes d'une décision unanime en date 15/04/2026 les associés de la société par actions simplifiée SOUGLAND ont décidé de transférer le siège social du 4 ter rue de Verdun - 02830 WATIGNY au 2 avenue de Sougland - 02830 SAINT MICHEL à compter du 15 avril 2025 et de modifier en conséquence l'article 4 des statuts.

Pour avis : Le président.
M2604746

**POUR PLUS DE RAPIDITÉ,
OPTEZ POUR LE RÈGLEMENT PAR VIREMENT OU PAR CARTE BANCAIRE,
DE PLUS VOUS FEREZ UN GESTE POUR L'ENVIRONNEMENT...**

Toutes les annonces légales de votre département sur matot-braine.fr

Aisne



SCI AMELOT
Société civile immobilière
au capital de 150.000,00 Euros
Siège social : Le Fay - 02140 THENAILLES
912 414 901 RCS Saint Quentin

Aux termes de l'assemblée générale extraordinaire en date du 4 mars 2025, il a été constaté :

- La démission de Madame Marie-Chantal CARLIER veuve DUFLOT de ses fonctions de gérante, par suite de son décès survenu le 12 janvier 2023 ;

- La nomination de Madame Valérie DUFLOT épouse BERNARDEAU, demeurant à PUISIEUX ET CLANLIEU (02120), 3 rue de l'Église, à la fonction de gérante pour une durée illimitée.

Mention sera faite au R.C.S. de SAINT QUENTIN

Pour avis.

M2604690

VENTE CESSION

ATTRIBUTION D'APPORTS

DOREL / CROUY
FDC

Par acte SSP en date du 31/03/2026, enregistré au SPFE de l'Aisne le 09/04/2026, Dossier 2026 00011559, référence 0204P01 2026 A 00294 ;

DOREL, SA à conseil d'administration au capital de 64.000 €, dont le siège social est situé ZI Route de Paris - 14120 MONDEVILLE, (339 941 833 R.C.S. CAEN) ;

A cédé à : CROUY FDC, SAS au capital de 10.000 €, dont le siège social est situé Zone Industrielle, Route de Paris - 14120 MONDEVILLE (993 674 647 R.C.S. CAEN).

Un fonds de commerce de gestion, d'exploitation et de commercialisation de produits alimentaires exploité au lieu-dit «la Rue des Loups» et au lieu-dit «Rue des Pensées» - 02880 CROUY, moyennant le prix de 8.018.000 € (éléments incorporels pour 7.528.123,05 € et éléments corporels pour 489.876,95 €).

Le transfert du fonds et l'entrée en jouissance est fixé au 31/03/2026 à 23h59.

Les oppositions seront reçues dans les dix jours de la dernière des publications prévues par la loi au fonds vendu, lieu-dit «la Rue des Loups» et lieu-dit «Rue des Pensées» 02880 CROUY pour la validité et chez CARREFOUR FRANCE, à l'attention de M. Jean-Baptiste Laboureux, 93 avenue de Paris - 91342 MASSY CEDEX pour la correspondance.

Avis.

M2604603

CONSTITUTION

DE SOCIETE

KOLLECTIS

Société par actions simplifiée
au capital social de 5.000 Euros
Siège social : Route de Moyembrie
Site Intercommunal de Moyembrie
02380 COUCY LE CHATEAU
AUFFRIQUE

Avis de constitution

SOCIÉTÉ : KOLLECTIS.

FORME : Société par actions simplifiée.
CAPITAL : Cinq mille Euros (5.000 €), divisé en cinq cents (500) actions de dix Euros (10 €) chacune, entièrement souscrites et libérées.

SIÈGE : Route de Moyembrie, Site Intercommunal de Moyembrie - 02380 COUCY LE CHATEAU AUFFRIQUE.

OBJET : - La conception, le design, la fabrication, l'assemblage, l'achat, la vente, la pose et la fourniture de mobilier urbain destinés aux espaces publics ou privés ;

- Ainsi que toutes prestations de services et de conseils s'y rapportant.

DURÉE : 99 années à compter de l'immatriculation de la société au Registre du Commerce et des Sociétés.

APPORTS EN NUMÉRAIRES : Cinq mille Euros (5.000 €).

PRÉSIDENT : Monsieur Nicolas BILLAUDEL, 13 rue du 4^e Zouaves et Tirailleurs - 02000 CHAVIGNON.

DIRECTEUR GÉNÉRAL : Monsieur Antoine HERPIN, 7 rue Maître Eudon - 02380 COUCY LE CHATEAU.

ADMISSION AUX ASSEMBLÉES ET EXERCICE DU DROIT DE VOTE : Tout associé a le droit de participer aux décisions collectives personnellement ou par mandataire, quel que soit le nombre d'actions qu'il possède, sur simple justification de son identité dès lors que ses titres sont inscrits à un compte ouvert à son nom.

Chaque associé a autant de voix qu'il possède d'actions, sans limitation.

TRANSMISSION DES ACTIONS : La cession d'actions au profit d'associés ou de tiers doit être autorisée par l'unanimité des associés.

IMMATRICULATION AU REGISTRE DU COMMERCE ET DES SOCIÉTÉS : La société sera immatriculée au Registre du Commerce et des Sociétés de SAINT QUENTIN.

Pour insertion, le président.

M2604605

Groupement
Forestier du Bois
de Corneil

Avis de constitution

Par acte sous seing privé du 13/04/2026, il a été constitué un groupement forestier ayant les caractéristiques suivantes :

DÉNOMINATION : Groupement Forestier du Bois de Corneil.

SIÈGE SOCIAL : La Chaumière, Route de Reims - 02200 BILLY SUR AISNE.

CAPITAL SOCIAL : 1.000 €.

OBJET : Constitution, amélioration, équipement, conservation et gestion d'un ou plusieurs massifs forestiers, ainsi que l'acquisition de bois et forêts.

DURÉE : 99 ans à compter de l'immatriculation au R.C.S. de SOISSONS.

GÉRANCE : Nicolas Proisy, La Chaumière, Route de Reims - 02200 BILLY SUR AISNE.

CESSIONS DE PARTS SOCIALES : Agrément des associés sauf cession entre associés.

Pour avis : La gérance.

M2604754



SARL au capital de 12345 €
34 rue des Moulins - 51100 REIMS
Tél. : 03.26.05.42.92

A2L Immo

Avis de constitution

Aux termes d'un ASSP en date du 09/04/2026, il a été constitué une SCI ayant les caractéristiques suivantes :

Dénomination sociale : A2L Immo

Objet social : L'acquisition par voie d'achat ou d'apport, la construction, la mise en valeur, la transformation, l'aménagement, la propriété, la gestion, l'administration, l'exploitation par bail, location ou autrement, de tous biens et droits mobiliers et immobiliers, éventuellement et exceptionnellement l'aliénation de ces biens ou droits mobiliers et immobiliers, au moyen de vente, échange ou apport en société ;

La prise de participation ou d'intérêts, directement ou indirectement, dans toutes sociétés ou entreprises exerçant une activité, quelle qu'en soit la nature, dans le domaine de l'immobilier ; La

conclusion de tous contrats de financement pour les besoins de la réalisation de l'objet prévu ci-dessus, et notamment la conclusion de tous emprunts bancaires et de toutes conventions d'avance en compte courant, ainsi que l'octroi de toutes garanties consenties pour l'obtention de ces financements ; et généralement toutes opérations quelconques pouvant se rattacher directement ou indirectement à l'objet ci-dessus défini, pourvu que ces opérations ne modifient pas le caractère civil de la Société.

Siège social : 11 rue des Choucas des Tours 02220 BRAINE
Capital : 100 000 €

Apports en numéraire : 100 000 €
Durée : 99 ans à compter de son immatriculation au RCS de SOISSONS

Gérance : M. LE LUHERNE Arnaud 11 rue des Choucas des Tours 02220 BRAINE
Clause d'agrément : Cession et transmission des parts sociales : Soumise à agrément

Immatriculation au RCS de Soissons
M2604515

DISSOLUTION

DE SOCIETE



Département Droit des Affaires

15 rue Clovis - 51100 REIMS

Tél. 03 26 87 71 71

etudeclovis@notaires.fr

www.etude-clovis.notaires.fr

SCI JAULGONNE

Société Civile Immobilière
au capital de 100,00 Euros
Siège social : 45 rue du Plessier
02850 JAULGONNE
491.502 548 RCS Soissons

Suivant décision unanime des associés en date du 7 avril 2026, la collectivité des associés a décidé la dissolution anticipée de la Société à compter du même jour et sa mise en liquidation.

Madame Graciete VIEIRA, demeurant à JAULGONNE (02850) 45 rue de Plessier, née à CRETEIL (94000) le 31 mars 1975 a été nommée liquidatrice à compter de ce jour, avec les pouvoirs les plus étendus pour réaliser les opérations de liquidation et parvenir à la clôture de celle-ci.

L'adresse à laquelle toute correspondance devra être envoyée, actes et documents relatifs à la liquidation devront être notifiés, est fixée au siège social.

Le dépôt des actes et pièces relatifs à la liquidation sera effectué au tribunal de commerce de SOISSONS.

Pour avis, La Liquidatrice.

M2604707

ANNONCES
LÉGALES

03 26 40 21 31

annoncelegale.pamb

@legalnet.org

RELATIONS
CLIENTS

03 26 08 38 30

relationclient.pamb

@legalnet.org

COMPTABILITÉ

03 26 08 38 27

compta.pamb

@legalnet.org

Matot Braine
PETITES AFFICHES
JOURNAL D'INFORMATION ÉCONOMIQUE ET JURIDIQUE
CHAMPAGNE-ARDENNE

POUR PLUS
DE
RAPIDITÉ,

Envoyez-nous
vos annonces
par mail



annoncelegale.pamb
@legalnet.org



Retrouvez l'intégralité de votre journal sur

matot-braine.fr

Une expérience digitale accrue avec votre journal

- ✓ Informations économiques et juridiques
- ✓ Contenu web exclusif
- ✓ Nouvelles fonctionnalités bientôt disponibles



Retrouvez l'intégralité de votre journal sur matot-braine.fr

Actualités économiques, annonces légales,
ventes aux enchères...



NEWSLETTER

ABONNEZ-VOUS GRATUITEMENT

pour ne rien manquer de l'actualité
économique et juridique régionale



matot-braine.fr

Marché. Volkswagen célèbre le 50^e anniversaire de la plus emblématique des Golf avec la version la plus puissante de l'histoire d'un modèle ayant longtemps fait rêver. Pour finir en beauté.

Golf GTI Edition 50 : la der des der



325 ch sous le capot de la Golf du 50^e anniversaire.

C'est elle qui a allumé le feu et avec elle que tout a commencé. La Golf GTI a déclenché l'engouement pour les petites berlines sportives, même si elle n'a pas été la toute première à proposer un cocktail pétillant, élaboré sur une compacte de grande série. La fête a duré plusieurs décennies (2,5 millions de Golf GTI ont été vendues depuis 1976) avant que le vent ne tourne, que le marché se rationalise et que la montée en puissance des malus écologiques, toujours plus lourds chaque année, ne finisse par faire renoncer la majeure partie des ultimes amateurs. De fait, la plupart des constructeurs ont jeté l'éponge depuis un certain temps, certains

cherchant une alternative du côté de modèles 100% électriques performants, maquillés en GTI, les autres ayant pris acte de la situation ont abandonné définitivement la catégorie. Volkswagen a toujours résisté. Au moins jusqu'à présent.

En dévoilant la Golf GTI Edition 50, le numéro 1 européen, a livré la GTI la plus puissante (325 ch) et la plus élaborée de la riche histoire de la plus mythique des Golf. La plus chère aussi (57 100€). Sans oublier un malus effrayant, entre 28 000€ et 49 000€ selon les configurations. De quoi refroidir, même les passionnés. Le constructeur ne s'y est pas trompé et a limité à 50 unités la diffusion en France de cette berline



Ambiance intérieure combinant modernisme et clins d'œil à l'histoire des GTI.

survitaminée.

Coeur de cette über GTI, le quatre cylindres 2.0TSI bien connu dont la puissance a été portée à 325 ch. C'est trois fois plus que la toute première Golf GTI qui en affichait 110 ch. Deux chiffres pour situer le niveau de performances : 5,3 secondes pour passer de 0 à 100 km/h et une vitesse maxi de 270 km/h, impossible à approcher dans la circulation actuelle. Même s'il s'agit d'un détail sur un modèle de ce type, Volkswagen met en avant des normes de consommation conventionnelles inférieures à 8l en moyenne.

Le châssis a été adapté pour faire face : trains roulants sport DCC à gestion électronique destinés à améliorer le dynamisme, blocage de différentiel à régulation

électronique pour faire passer les 325 ch sur le seul train avant, direction progressive... Des roues de 19 pouces montées en pneus semi-slick, forgées sur le pack « performance » qui y ajoute également un échappement en titane signé Akrapovic réduisant le poids de 25 kg. Avec en complément des suspensions abaissées de 20 mm. Pour valider ce travail, le constructeur a amené sa GTI Edition 50 sur le circuit du Nurburgring, la fameuse boucle nord. Pour boucler les 20,832 km pour 73 virages du juge de paix de la forêt noire, Benny Leuchter, le pilote d'essai maison a mis seulement 7 minutes et 46 secondes. Jamais une Volkswagen de série n'avait été aussi rapide sur l'impitoyable toboggan allemand. Cela hisse la compacte

VW dans les parages de supersportives huppées.

UN COLLECTOR

À bord, le constructeur a multiplié les clins d'œil à l'histoire de la GTI. À commencer par l'inévitable tissu « écossais », décliné en plusieurs motifs, habillant notamment les sièges sport aux appuie-têtes intégrés. Des carreaux encore et toujours, ça et là dans l'habitacle avec une relecture du motif classique. La dominante noire de l'habitacle est éclairée d'éléments rouge, les deux couleurs attachées à la Golf GTI : c'est le cas des ceintures de sécurité et du revêtement en caoutchouc du pédalier.

Extérieurement, les Golf GTI n'ont jamais cherché à épater les passants. La (relative) discrétion fait partie de l'ADN de la compacte hautes performances de Wolfsburg. On la reconnaîtra – si tant est qu'on en croise une un jour – à ses jantes de 19 pouces rouge et noir laissant apparaître des étriers de frein rouges eux aussi, d'une grande calandre nid d'abeille, de quelques logos spécifiques. C'est à peu près tout.

Compte-tenu de sa diffusion limitée, cette Golf GTI célébrant le demi-siècle fera rapidement partie des collectors que s'arracheront les passionnés. Peut-être même, dès aujourd'hui... D'autant plus que la GTI Edition 50 pourrait être l'ultime Golf GTI 100% thermique de la marque et clore définitivement la longue histoire d'un modèle qui a fait battre plus vite les cœurs pendant plusieurs décennies.

DOMINIQUE MAREE

Bye bye Prius

La 5^e génération de la pionnière des motorisations hybrides quitte le marché français, faute d'avoir trouvé assez de clients dans une catégorie archi dominée par les SUV.



Lorsqu'elle a débarqué sur le marché il y a près de 30 ans, la Toyota Prius, première du nom, était regardée avec un mélange d'intérêt et de circonspection. Jamais encore, un constructeur n'avait commercialisé une voiture grand public, combinant moteur thermique et bloc électrique. Depuis la fin du siècle dernier, les hybrides d'abord, puis les versions rechargeables sont entrées dans les moeurs automobiles. Tant est si bien qu'il y a désormais l'embaras du choix et le choix de l'embaras au moment de signer un bon de commande.

C'est sans doute ce qui a contribué à la décision de Toyota de

retirer du marché français la cinquième génération de Prius, exclusivement diffusée en version rechargeable en Europe. L'an passé, seulement 410 clients avaient opté pour la berline familiale, un type de carrosserie désormais marginalisé au profit des SUV. Et des SUV hybrides, Toyota en compte plusieurs à son catalogue...

Ce retrait prématuré interroge sur les choix des clients français car la Prius n'a jamais été aussi séduisante et efficace que cette génération née en 2022. Sa silhouette flatteuse qui lui a valu de recevoir le prix mondial du design automobile il y a quelques années est à la fois aérodynamique et

séduisante. Elle se démarque de la concurrence avec style. Sa présentation intérieure ne souffre pas de critique majeure, même si l'espace aux places arrière est quelconque. Ses autres points forts : un excellent comportement routier, tranchant avec celui sécurisant mais peu enthousiasmant, des versions précédentes. Enfin, l'ensemble thermique essence-moteur électrique se distingue par son efficacité, sa douceur à l'usage et sa sobriété. Insuffisant pour maintenir sa disponibilité en France alors qu'elle est toujours distribuée dans les pays voisins.

D.M.

Jérémy Labat. Le moins que l'on puisse dire du directeur du campus de l'École internationale Tunon et Win, à Reims, c'est qu'il a roulé sa bosse ! Au long d'un parcours furieusement atypique, il n'a cessé d'apprendre. Ce qui lui permet, aujourd'hui, de transmettre. Avec bonheur.

Apprendre, former, transmettre



A travers un parcours atypique, l'humain est une préoccupation constante chez Jérémy Labat.

CAP, BP, il voit des commerciaux qui passent dans le salon pour vendre leurs produits ; pense encore « pourquoi pas ? » ; intègre un BTS Force de vente, en alternance, à l'EPVM de Reims (devenu AFPAM Formation) ; devient commercial. Il effectue quelques missions dans une petite Maison de champagne où il s'enquiquine sans tarder. Change de domaine et entre dans les assurances, aux AGF (devenu Allianz), où il est, à 22 ans, le plus jeune commercial du réseau national. Si l'ambiance ne l'emballe pas (« il manquait le volet humain »), les formations lui font découvrir la vie parisienne. Il retourne bientôt dans le monde de la coiffure, chez Champagne Ardennes Distribution (commerce de gros en parfumerie et produits de beauté), tout en effectuant des missions d'accueil, certains soirs et week-ends chez Moët & Chandon, car ce grand sportif (sport de combat, VTT...) a de l'énergie à revendre.

RÊVES D'ADOLESCENCE

De l'énergie, il en faut assurément lorsque l'on décide de poursuivre ses rêves d'adolescence. Celui de Jérémy Labat était de faire une belle école de commerce. Le voilà donc qui s'inscrit aux cours du soir du CNAM puis de l'Institut des Cadres Supérieurs de la Vente, pour enchaîner licence et maîtrise en matière commerciale et management de projet. Il quitte Champagne Ardennes Distribution, fait jouer son droit individuel de formation et, à 30 ans, se présente au MBA de Neoma BS, avec au passage quelques mois chez Wall Street Institute, vu que « j'étais nul en anglais ».

MBA en poche, il atterrit chez Yves Rocher, comme responsable de secteur pour animer le réseau des franchisés. « J'y ai fait mes premières armes de manager. » Puis ce sera Maxi Zoo (équipement et alimentation animale) en qualité de directeur régional : « 15 magasins en direct, 75 personnes sous ma direction ». Ne pouvant évoluer chez Maxi Zoo, il arrive chez Audio 2000 (groupe Optic 2000), spécia-

lisé en audioprothèse. La gestion de l'humain chez Audio 2000 ne lui convenant pas, il passe chez Feu Vert (entretien et vente d'accessoires automobiles), comme directeur régional d'une trentaine de centres du Grand Est, pour animer, développer, etc., routine qu'il commence à connaître et dont il fait rapidement le tour.

« DE BELLES PERSONNES »

En 2019, il se lance dans un doctorat de philosophie sur le thème du « leadership éclairé », ou comment devenir un meilleur leader pour contribuer à la réussite du collectif... Quatre ans de travail.

À l'heure où il voit Feu Vert un peu moins vert, l'idée de s'orienter vers la formation, le management, le titille de plus en plus. Même s'il aime à dire qu'il n'est expert de rien mais curieux de tout, son parcours témoigne en sa faveur et, aux portes de la quarantaine, il parle d'expérience.

Pour poursuivre, citons ici Graham Greene : « Il y a toujours un moment où la porte s'ouvre et laisse entrer l'avenir. » En l'occurrence, la porte est celle de Tunon, à Reims. Ce que Jérémy traduit par « un alignement de planètes en ma faveur ». Tunon connaissait quelques vicissitudes et le patron d'Eduservices* lui promet un challenge musclé (« Il ne m'a pas menti ! ») : il est chargé de redorer le blason de l'école, redonner confiance aux partenaires, reconstituer une équipe pédagogique solide, attirer les étudiants vers un projet d'excellence.

Avec empathie, il entend transmettre aux élèves des valeurs qui feront d'eux, au-delà de professionnels compétents attestés, « de belles personnes, parce que le commerce, c'est bien, mais il est aussi important de s'investir à l'égard des autres ». Philosophie, justement, qu'il met lui-même en pratique en développant sur le campus rémois ce qu'il avait déjà mis en œuvre à Neoma : le mentoring. « À Neoma, avec quelques copains, nous étions devenus mentors de jeunes diplômés qui n'avaient pas trouvé de job après leur diplôme. Le programme Mentoring Excellence by Tunon consiste à soutenir nos jeunes diplômés qui n'ont pas obtenu un emploi dans leur domaine au bout de six mois. Nous les coachons bénévolement pour les aider dans leurs recherches. Ce programme incarne

l'esprit de famille que je veux instaurer, fait d'échange et d'entraide avec les anciens élèves. » Une jolie vision de la formation supérieure, non ?

La carrière de Jérémy Labat semble prouver que – comme on le dit en général du journalisme ! – la coiffure mène à tout à condition d'en sortir... Les étudiants rémois de Tunon et de Win ne devraient pas avoir à s'en plaindre.

JACQUES RIVIÈRE

* Depuis 1964, l'École Internationale Tunon forme aux métiers de l'événementiel, du luxe, du tourisme, de l'hôtellerie et de l'aérien, jusqu'à Bac+5, à travers ses 20 campus (France métropolitaine, outre-mer et Suisse).

Win, école de management du sport, forme au management, marketing, événementiel sportif, sponsoring et développement commercial dans ses 23 sites en France, plus Genève et Madrid.

Les deux écoles font partie de l'Alliance Eduservices, groupe familial fédéré en 2010 et dirigé par Philippe Grassaud, et spécialiste français de l'enseignement supérieur privé en apprentissage.

Responsabilité, adaptabilité, vision stratégique, leadership, sens de la communication, rigueur... il faut bien tout cela pour diriger un campus rassemblant deux écoles privées* et quelque 200 élèves (prévision pour la rentrée 2026). À plus forte raison lorsque l'on forme ces jeunes gens pour qu'ils fassent preuve à leur tour de ces qualités afin de répondre aux exigences du marché et aux attentes des professionnels de secteurs économiques en pleine évolution. Mais, en la matière et comme on va le voir, Jérémy Labat sait de quoi il parle.

LE PIED À L'ÉTRIÈRE

Pourtant, rien – ou presque – ne le prédisposait à la fonction. Né à Reims, élevé sous l'aile protectrice de sa grand-mère maternelle dans les quartiers de Murigny, Croix-Rouge, Châtillons, le jeune

Jérémy quitte vite le lycée dont l'enseignement n'était pas assez concret à son goût, et s'engage à 16 ans dans l'apprentissage, puisqu'il fallait bien faire quelque chose.

« Le programme Mentoring Excellence by Tunon incarne l'esprit de famille que je veux instaurer, fait d'échange et d'entraide avec les anciens élèves. »

La boulangerie, la vente, la mécanique ne l'attirent guère. Une amie lui dit « la coiffure » ; il répond « pourquoi pas ? ». Le voilà au CFA de Châlons. On lui promettait une voie de garage : lui, il met le pied à l'étrier. « La coiffure est un métier de contact humain. Ce fut une belle étape. » Et si les femmes n'ont plus de confesseur, elles ont un coiffeur. On apprend aussi de ce que l'on entend, et l'apprenti sait écouter...

4 août 1983
Naissance à Reims.

Juillet 2014
MBA à Neoma.

Août 2023
Doctorat en philosophie.

1er juillet 2024
Directeur campus École internationale Tunon et Win.



Retrouvez tous nos portraits sur **matot-braine.fr**

