

Année charnière pour la start-up rémoise V.Biotech

■ La start-up spécialisée dans la valorisation du marc de café à destination industrielle va effectuer une levée de fonds de 3,5 M€. *Page 5*

Une Saint-Vincent 2025 réussie à Reims



■ Après dix ans d'absence à Reims, la Saint-Vincent a rassemblé les acteurs du champagne, célébrant une vendange 2025 de qualité, mais avec des marchés en repli. *Page 3*

Clairvaux, 60 M€ pour réhabiliter l'abbaye

■ Le plus gros chantier de restauration de monument de France est dans l'Aube à Clairvaux. *Page 6*

L'exemplaire développement d'Helpi

■ La société ardennaise emploie 400 équivalents temps plein, ce qui en fait un acteur majeur du tissu champardennais. *Page 7*

Portrait

■ La Marnaise Margot Reibel *Page 32*

19 pages d'annonces légales et d'appels d'offres.

Pages 12 à 30

Une économie locale sous tension mais résiliente

La rentrée solennelle du Tribunal de Commerce de Reims est l'occasion de faire une photographie de l'activité et de la conjoncture économique du territoire. 2025 marque ainsi une légère hausse des procédures collectives - de l'ordre de 2,4% - ainsi qu'une hausse plus importante des redressements judiciaires (de 11,4%). pour l'année 2025, quatre mandats ad hoc et six procédures de conciliation ont été ouverts. Ces chiffres sont substantiellement en baisse par rapport aux dernières années (16 mandats ad hoc et 7 procédures de conciliations en 2024). « Plus on s'éloigne de la période covid moins ce type de procédure est utilisé. Il y a eu un grand mouvement d'élan post-covid mais qui concernait plutôt des entreprises de plus grande taille, avec une visibilité sur leur trésorerie », analyse son président Etienne Le Du. « Car le cœur de la réussite de cette procédure est l'anticipation des difficultés, il faut donc que l'entreprise concernée soit assez mature. » En matière de procédures collectives, la juridiction de Reims enregistre une hausse modérée de 2,4%, contre 3,2% au niveau national. Les redressements judiciaires sont également en hausse, de l'ordre de 11,46%, et ce qui pourrait apparaître comme une mauvaise nouvelle de la santé des entreprises, optimiste, Etienne Le Du préfère le voir comme « une plus grande capacité à les sauver ».

Page 4



La fracture numérique résorbée ces cinq dernières années

Avec plus de 90% de locaux éligibles à la fibre optique, depuis fin 2024, le Grand Est se trouve mieux équipé que le reste de la France. Les communes rurales à habitat dispersé sont quasiment aussi bien couvertes en connexion fixe que les grands centres urbains. Cependant, la situation est plus contrastée pour la couverture mobile entre la quasi-disparition des zones blanches pour la 4G et un certain retard dans le déploiement de la 5G, en particulier dans les communes de densité intermédiaire. Le déploiement de la fibre optique, à partir de 2020 a rendu presque partout sur le territoire un accès facile à un débit fixe de meilleure

qualité, largement utile au développement soutenu des usages courants et des technologies de l'information et de la communication. On est ainsi passé dans le Grand Est à une couverture de 70% à un niveau supérieur à 30 Mégabits par seconde en 2020, à une couverture à quasi 100% à la fin 2024. Seul un client potentiel sur 25 000 n'est actuellement pas éligible à l'accès de cette technologie. À fin 2020, le Grand Est était la quatrième région la mieux équipée pour le très haut débit fixe, avec une couverture de 62%, soit deux points au-dessus de la moyenne métropolitaines.

Page 9

**IMPACT
MAXIMAL
VISIBILITÉ
TOTALE**
Optez pour la une,
soyez
incontournable



03 26 08 38 30



Retrouvez l'intégralité de votre journal
sur

matot-braine.fr

MEILLEURS *Vœux*

2026

PETITES ■ AFFICHES
Matot Braine

baromètre



En décembre 2025, l'indice des prix à la consommation (IPC) augmente légèrement de 0,1 %

En décembre 2025, l'indice des prix à la consommation (IPC) augmente légèrement de 0,1 % sur un mois, après -0,2 % en novembre. Cette hausse des prix s'explique par celle des prix des services (+0,4 % après -0,5 %) causée par le fort rebond saisonnier de ceux de transports (+7,3 % après -5,4 %) et, dans une moindre mesure, par la hausse des prix de l'alimentation (+0,2 % après stabilité). À l'inverse, ceux de l'énergie se replient (-1,6 % après +1,3 %) du fait de la baisse marquée des prix des produits pétroliers (-3,0 % après +2,7 %). Les prix des produits manufacturés baissent de nouveau (-0,3 % après -0,1 %), tandis que ceux du tabac sont stables (après +0,1 %). (INSEE)



Sur un an, les prix des services augmentent de 2,1 % en décembre 2025

Les prix des services de santé ralentissent sur un an (+2,0 % après +2,3 %). Ceux des loyers, eau et enlèvement des ordures ménagères ralentissent également (+2,5 % après +2,7 %). Les prix des « autres services » augmentent sur un an au même rythme qu'en novembre (+2,5 %). Les prix des assurances ralentissent (+4,3 % après +6,3 %). À l'inverse, ceux de l'hébergement accélèrent (+1,6 % après +0,8 %) comme ceux des services divers liés aux véhicules particuliers (+2,9 % après +2,2 %). Ceux des services récréatifs et culturels accélèrent légèrement (+2,5 % après +2,4 %). Les prix de la restauration augmentent sur un an au même rythme que le mois précédent (+2,1 %), comme ceux de la protection sociale. (INSEE)



Sur un an, les prix de l'alimentation augmentent de 1,7 % en décembre 2025

Cette accélération s'explique par un recul des prix des produits frais qui s'atténue nettement sur un an (-0,4 % après -2,8 %), porté par ceux des légumes frais (-1,4 % après -7,7 %). Les prix des fruits frais sont stables sur un an (après -0,2 %), tandis que ceux des poissons frais ralentissent très légèrement (+5,8 % après +5,9 %). Les prix de l'alimentation hors produits frais accélèrent légèrement (+2,0 % après +1,9 %) portés par la hausse de ceux de la viande (+2,7 % après +2,5 %) et du pain et des céréales (+0,9 % après +0,7 %). À l'inverse, les prix des boissons non alcoolisées ralentissent sur un an (+9,2 % après +9,5 %). Ceux du lait, des fromages et des œufs augmentent au même rythme qu'au mois précédent (+0,8 %). (INSEE)

Une Saint-Vincent 2025 réussie sur fond de recul des expéditions



Après dix ans d'absence, le cortège de la Saint-Vincent, patron des Vignerons, a effectué un retour remarqué dans les rues de Reims le 17 janvier. Après un spectaculaire défilé organisé par l'Archiconfrérie de la Saint-Vincent en présence d'une soixantaine de confréries champenoises, plus de 1 500 participants ont assisté à la messe donnée en la Cathédrale de Reims. L'occasion pour les Champenois de remercier la nature pour la qualité de la dernière récolte et d'espérer une vendange 2026 de belle facture. L'occasion également de procéder à la remise des distinctions, médailles et diplômes décernés par l'Archiconfrérie et la Corporation des Vignerons de Champagne aux personnalités ayant, dans l'exercice de leurs fonctions respectives, rendu service à la Champagne. Traditionnellement, la Saint-Vincent est aussi le moment de faire le bilan de l'année écoulée, notamment en matière

d'expéditions. À l'issue du défilé, dans les salons de l'hôtel de ville de Reims, Charles Goemaere, Directeur Général du Comité Champagne a salué la mobilisation des bénévoles de l'Archiconfrérie, contribuant au succès d'une manifestation symbole de l'unité de la région champenoise. Si l'année 2025 a été particulièrement favorable sur le plan viticole avec des conditions météorologiques et sanitaires idéales et à l'arrivée, une vendange « précoce et de grande qualité » qui s'annonce d'une qualité exceptionnelle, les rendements sont restés modérés avec un rendement moyen agronomique à 10 000 kg par hectare. Du côté des marchés en revanche, le Directeur décrit une situation plus préoccupante avec 266 millions de bouteilles expédiées pour un chiffre d'affaires d'environ 5,7 milliards d'euros. Un chiffre en léger recul par rapport à 2024 et qui rappelle que l'export reste en tête

des expéditions avec près de 152 millions de bouteilles, quand le marché français représente environ 114 millions de bouteilles. Dans un monde économique qui n'a jamais été aussi imprévisible : multiplication des conflits armés, crises économiques latentes, évolutions sociétales... la Champagne se doit néanmoins d'être optimiste, comme le souligne Charles Goemaere. « Dans un marché des vins pour le moins nombreux, les vins effervescents sont la catégorie qui résiste le mieux. Donc, à condition de maintenir le champagne au sommet de la pyramide qualitative des vins effervescents, les Champenois ont toutes les raisons d'être optimistes. Mais pour rester le meilleur vin mousseux du monde, il faut continuer d'investir dans la recherche et dans l'innovation, car les autres ne nous attendent pas ».

B.B.

Ils bougent

CHRISTOPH BÜREN, RÉÉLU PRÉSIDENT DE VIVESCIA



Conformément aux statuts coopératifs, le Conseil d'administration de VIVESCIA a procédé à l'élection annuelle de son Président et des membres du Bureau, ainsi qu'à la nomination annuelle des présidents de section et de territoire. Le Conseil d'administration de VIVESCIA, composé de 22 agriculteurs élus par leurs pairs, représente les agriculteurs, associés-coopérateurs VIVESCIA, exerce ses fonctions de contrôle, fixe les objectifs et décide des orientations stratégiques du Groupe coopératif et de ses filiales industrielles. Christoph Büren, Président du groupe coopératif VIVESCIA depuis 2017, a été réélu par le Conseil d'administration, qui s'est tenu mardi 6 janvier.

Les membres du Bureau du Conseil d'administration ont été également réélus : Alban Collard, Nicolas Demoury (Vice-Président), Damien Fosseppez, Marie Gailliot, Sylvain Hinschberger (Vice-Président), Louis Jaillant (Secrétaire), Jean-Marc Longuet (Trésorier).

RECRUTEMENT ET CONSEIL EN RESSOURCES HUMAINES



Contactez
Eric Bohn
03 26 88 17 30



ebohn@eccarrieres.com
AVIGNON - LYON - NANCY - PARIS
REIMS - BARCELONE - SHANGHAI

décideurs

Une économie locale sous tension mais résiliente

Conjecture. La rentrée solennelle du Tribunal de commerce de Reims est l'occasion de faire une photographie de l'activité et de la conjoncture économique du territoire. 2025 marque ainsi une légère hausse des procédures collectives – de l'ordre de 2,4% – ainsi qu'une hausse plus importante des redressements judiciaires (11,4%).



Les juges consulaires avec Etienne Le Du, président.

« **N**e regardons pas ces chiffres seulement comme des statistiques : ils racontent des histoires d'entreprises, de dirigeants, de salariés... Ils disent les fragilités, mais aussi les rebonds, les réussites, les transformations qui font le quotidien d'un Tribunal de Commerce », insiste Etienne Le Du, pour qui l'instance qu'il préside ne doit pas être considérée comme la dernière étape d'une entreprise dans la tourmente, mais bien comme un moyen de prévention des difficultés. Car si les chefs d'entreprises sont souvent paralysés à l'idée d'entrer dans un tribunal, le rôle du juge consulaire est pourtant bien d'apporter une aide concrète, grâce notamment à deux outils : le mandat *had hoc* et la conciliation. Toutes les entreprises (y compris les auto-entreprises) quelle que soit leur taille ou leur chiffre d'affaires peuvent recourir au mandat *ad hoc*. Seule condition, elles ne doivent pas être en cessation des paiements.

Ainsi, pour l'année 2025, quatre mandats *ad hoc* et six procédures de conciliation ont été ouverts. Ces chiffres sont substantiellement en baisse par rapport aux dernières années (16 mandats *had hoc* et 7 procédures de conciliations en 2024). « Plus on s'éloigne de la période covid moins ce type de procédure est utilisé. Il y a eu un grand mouvement d'élan post-covid mais qui concernait plutôt des entreprises de plus grande taille, avec une visibilité sur leur trésorerie », analyse Etienne Le Du. « Car le cœur de la réussite de cette procédure est l'anticipation des difficultés, il faut

donc que l'entreprise concernée soit assez mature. »

En matière de procédures collectives, la juridiction de Reims enregistre une hausse modérée de 2,4%, contre 3,2% au niveau national. « Pour mémoire, entre 2023 et 2024, la hausse nationale était de 17% quand le Tribunal de Commerce de Reims enregistrait +5,85% ». Les redressements judiciaires sont également en hausse, de l'ordre de 11,46%, et ce qui pourrait apparaître comme une mauvaise nouvelle de la santé des entreprises, Etienne Le Du, optimiste, préfère le voir comme « une plus grande capacité à les sauver ». En effet, si un redressement judiciaire est ouvert, c'est que le tribunal considère que l'activité a un potentiel économique réel, que les difficultés sont réversibles et qu'un retour à l'équilibre est envisageable. Sinon, c'est une liquidation qui est directement prononcée. Or, par rapport à 2024, le nombre de redressements judiciaires a augmenté passant de 96 à 107 tandis que les liquidations sont restées stables à 235.

L'EMPLOI SAUVEGARDE

Au sein de la juridiction du Tribunal de Commerce de Reims, les entreprises concernées sont plutôt des très petites structures, et souvent, avec une réelle fragilité depuis longtemps. « Le nombre de salariés concernés par les procédures ouvertes dans notre juridiction est en baisse très sensible et représente moins de deux salariés par procédure », exprime le Président du Tribunal, ce qui explique en partie que « les procédures de mandat

had hoc et de conciliation restent à un niveau très faible. Elles ne sont pas adaptées à ce type de structure condamnées dans près de 70% des cas à une liquidation. » Le procureur François Schneider précise : « L'année 2025 aura été plus dense que la précédente pour les magistrats consulaires même si le nombre de procédures collectives ouvertes sera resté stable par rapport à 2024 (335/344). (...) Nous pouvons néanmoins nous réjouir du fait que près de 40% de moins de salariés auront été affectés par ces procédures entre 2024 et 2025 alors que l'année 2024 avait été beaucoup plus impactante pour l'emploi que les années précédentes. » Les structures liquidées en 2025, sont pour beaucoup des entreprises qui étaient déjà très fragiles. D'ailleurs, plus de cinq ans après le covid, il n'est plus vraiment possible de rendre les PGE « responsables » des liquidations, dans la mesure où, à date, plus de 90% d'entre-eux sont désormais remboursés. Ces chiffres démontrent ainsi, selon Etienne Le Du, « une économie locale qui reste résiliente face aux incertitudes », une économie portée notamment par la filière champagne et agro-industrielle dans la Marne.

Néanmoins, le climat économique reste tendu avec de nombreuses incertitudes et le président du Tribunal de Commerce alerte sur la nécessité de retrouver une visibilité pour les entreprises qui ne vont pas pouvoir continuer à « tendre le dos » encore longtemps. C'est pourquoi, il indique travailler en 2026 sur deux nouveaux défis

majeurs. « Le premier est l'usage de l'Intelligence Artificielle dans le droit. L'IA peut assister, analyser, accélérer, mais elle ne remplacera jamais ce qui fonde la justice : le discernement humain, la nuance, l'écoute, la capacité à comprendre une situation dans toute sa complexité », insiste-t-il, souhaitant l'adoption d'une charte d'usage des outils d'IA. L'École Nationale de la Magistrature s'est d'ailleurs saisie de cette problématique, en proposant, aux juges consulaires, des formations sur les usages de l'IA. Le second sujet porte sur l'évolution du périmètre des Tribunaux de Commerce, à savoir l'extension de leurs compétences et la création de tribunaux des activités économiques, « l'expérience est encourageante », estime Étienne Le Du qui souligne que la prévention reste la

« première responsabilité ». « Détecter les fragilités, écouter les dirigeants, proposer des solutions confidentielles, orienter vers les bons interlocuteurs, c'est le cœur battant de la justice commerciale », souligne-t-il, avant de conclure son propos lors de l'audience solennelle de rentrée en invoquant l'année du Cheval, dans l'astrologie chinoise (fallait-il y voir un clin d'œil à une économie, elle, toujours en pleine expansion à +5% de croissance du PIB en 2025 ?) « Le cheval est un animal de mouvement, d'énergie, de courage (...) Souhaitons que 2026 soit pour nos entreprises, une année de confiance, d'élan et de mouvement, une année où elles investissent, innover, se transforment. »

NASTASIA DESANTI

L'ACTIVITÉ DU TC DE REIMS EN CHIFFRES

L'activité a légèrement augmenté en 2025. Dans le détail, le registre du commerce et des sociétés compte aujourd'hui 45 261 inscriptions actives. « 2 639 immatriculations de personnes physiques ont été enregistrées en 2025, un chiffre en diminution par rapport à 2024 (3 821 immatriculations) mais en augmentation par rapport à 2023 (1 343 immatriculations) », précise Me Axelle Delpy, greffier. Au niveau des formalités (immatriculations ; modification ; radiation), l'année 2025 a connu une légère diminution de son activité avec 21 2057 formalités (22 042 en 2024) mais une augmentation par rapport à 2023 (20 259).

En matière d'activité juridictionnelle, 9 411 décisions ont été prononcées en 2025, un chiffre en très légère hausse par rapport à 2024 (9 403). « Une légère augmentation des injonctions de payer a été enregistrée en 2025 (1033 vs 1014 en 2024). L'injonction de payer est la procédure la plus rapide et la plus efficace pour le recouvrement de créance : en 1,5 mois, le créancier peut obtenir un titre exécutoire. Depuis 2021, toutes les injonctions de payer sont signées électroniquement. Il s'agit là d'une avancée tant pour le magistrat consulaire dans l'exécution de ses fonctions que pour le justiciable », rappelle Axelle Delpy.

GRAND REIMS : UN MARCHÉ DE L'EMPLOI ENCORE SOLIDE MALGRÉ UN FLÉCHISSEMENT

L'Agence d'urbanisme de la région de Reims ainsi que le Grand Reims ont établi un Tableau de bord de conjoncture économique du Grand Reims, permettant d'établir une tendance en ce début d'année concernant l'emploi et l'activité des entreprises.

Ainsi, en termes d'emploi, l'emploi salarié du secteur privé a enregistré un repli au 3^e trimestre 2025 dans la zone d'emploi de Reims (-0,3 % par rapport au trimestre précédent), suggérant un possible effet de seuil. « Malgré ce recul conjoncturel, le niveau de l'emploi demeure historiquement élevé sur le territoire », remarque Jérôme Boué, chargé d'étude à l'Agence d'urbanisme de la Région de Reims. Dans la Marne, le recul de l'emploi salarié privé observé au 3^e trimestre 2025 (-0,2 % par rapport au trimestre précédent) s'explique principalement par la diminution du recours à l'intérim. En parallèle du ralentissement de l'emploi salarié dans le secteur privé, le taux de chômage a légèrement augmenté au 3^e trimestre 2025 dans la zone d'emploi de

Reims, pour atteindre 8,4 % (+0,1 point). « Plus largement, le taux de chômage local demeure globalement stable depuis la fin de l'année 2023 et reste nettement inférieur aux niveaux observés avant 2020, mais nettement supérieur à la moyenne nationale. »

Du côté des entreprises, l'essoufflement de la création d'entreprises observé dans le Grand Reims depuis le début 2025 s'est poursuivi au 3^e trimestre. « Ce ralentissement s'explique en partie par la moindre vitalité de l'entrepreneuriat individuel, moteur de la croissance lors des années précédentes. La part des entrepreneurs individuels dans les créations d'établissements est ainsi repassée sous le seuil des 65 % depuis le début de l'année 2025 », indique Jérôme Boué, confirmant les tendances constatées au niveau des immatriculations du Tribunal du Commerce. « Les procédures collectives se sont stabilisées à un niveau élevé dans le Grand Reims à la fin de l'année 2025. Cette accalmie demeure toutefois à relativiser, dans la mesure où elle intervient après une progression continue depuis 2022. »

Bioéconomie. La jeune entreprise rémoise spécialisée dans la valorisation du marc de café en molécules à destination industrielle va effectuer une levée de fonds de 3,5 M€ en février 2026.

2026, année charnière pour la start-up rémoise V.Biotech



Le marc de café peut être utilisé dans de nombreuses applications cosmétiques et nutraceutiques ou en alternative à la plasturgie.

Déménagement, levée de fonds, lancement d'un appel à projets... 2026 s'annonce riche en actualités pour la start-up rémoise V.Biotech. Après environ cinq ans d'existence, la jeune entreprise spécialisée dans la valorisation du marc de café en molécules et en huiles, fondée et dirigée par Vera Chamarande, est en pleine phase de mutation. Et cela va se traduire par une levée de fonds de 3,5 M€ en série A au 1^{er} février 2026. « Depuis notre création, nous avons fonctionné grâce à nos fonds propres

et des emprunts », explique la CEO. L'entreprise s'appuie en effet sur trois associés - Vera Chamarande, Florent Allais et Yuchen Huang - ainsi que sur quelques investisseurs privés. « Nous pouvons compter sur des investisseurs privés qui sont à 90% présents dans la région », souligne-t-elle. Cette première levée de fonds d'ampleur servira notamment à accompagner le déménagement de V.Biotech dans ses nouveaux locaux rémois, qui seront installés dans le bâtiment occupé jusqu'en 2024 par le groupe pharmaceutique

AstraZeneca. La start-up, qui a été hébergée pendant les trois premières années de son existence au Village by CA de Bezannes, occupe désormais des locaux à Cernay en attendant de rejoindre son futur point de chute définitif. « À Reims, nous disposerons d'un bâtiment de 1200 m² dont 800 m² de laboratoires sur un niveau », explique la dirigeante, qui compte capitaliser sur ce nouveau site pour accentuer le développement de son entreprise, notamment avec l'acquisition d'un parc matériel et de l'équipement d'un centre de R&D complet.

ALTERNATIVES BIOSOURCÉES

L'entreprise rémoise assure aujourd'hui la transformation du marc de café en molécules destinées à proposer des alternatives biosourcées à l'industrie cosmétique, à la plasturgie, aux nutraceutiques ou aux utilisateurs de colorants chimiques. Axée sur le marc de café dans un premier temps, elle s'intéresse également de très près à d'autres coproduits organiques tels que le raisin, la pomme ou les oranges pour proposer d'autres alternatives aux colorants chimiques ou aux plastiques, sous forme de molécules, de poudres ou d'huiles.

Prévu pour la fin de l'année 2026, le déménagement de l'entreprise dans ses nouveaux locaux sera aussi

l'occasion pour cette dernière d'accueillir d'autres start-up dans ses murs. « Nous conserverons environ la moitié de la surface de laboratoires pour notre centre de recherches et nous mettrons l'autre moitié à disposition de start-up du secteur de la Biotech. En effet, dans notre région, nous avons vraiment un souci de passage à l'échelle pour les start-up. C'est pourquoi nous ferons bénéficier nos installations à des structures déjà avancées en phase de scale-up (jeune entreprise en phase de changement d'échelle, NDLR) ».

V.Biotech lancera donc un appel à projets dans le courant du premier trimestre 2026 pour identifier et sélectionner des jeunes entreprises susceptibles de rejoindre ses laboratoires et de bénéficier de ses installations comme de ses réseaux.

L'entreprise, dont le siège est à Reims, prévoit aussi, dans le cadre de son propre changement d'échelle, de construire un démonstrateur fin 2027 en région Centre-Val de Loire, afin de bénéficier d'une implantation centrale à l'échelle nationale notamment en matière de captation de coproduits. « Le cœur de la R&D et le siège seront rémois et la production se fera à Vierzon, en raison des opportunités offertes par le flux logistique routier et la présence d'un port-sec situé à moins d'1 km qui nous reliera au Havre. »

10 000 TONNES DE MARC DE CAFÉ

Pour développer des molécules à base de marc de café, il faut des compétences. C'est pourquoi V.Biotech choisit de rester sur le territoire rémois, où sont concentrés des sommets de la bioéconomie française et européenne : B4C (Bioeconomy for Change), le CEBB (centre européen de bioéconomie et de biotechnologie), Universités (URCA, AgroParistech). « Nous avons la chance de disposer autour de nous de nombreux laboratoires et d'acteurs importants très impliqués qui se situent à 95% sur les territoires du Grand Est et des Hauts de France ». Un écosystème efficace pour faire avancer la recherche et développer des scénarii tout aussi percutants. Mais pour un tel projet, la start-up avait surtout besoin de matière première : le marc de café. « Nous avons signé un accord avec Véolia pour sécuriser l'approvisionnement de 10 000 tonnes de marc de café », souligne Vera Chamarande. De quoi structurer la filière d'approvisionnement qui s'appuie sur tout un écosystème local, en faisant assurer le séchage de son marc de café par Luzéal, coopérative basée à Recy (Marne), leader de la déshydratation de luzerne.

BENJAMIN BUSSON

Néoma BS

Futur campus de Reims de NEOMA : installation reportée à janvier 2027

Dans le cadre du projet de construction de son futur campus à Reims, NEOMA Business School annonce une légère évolution du calendrier d'installation, avec un décalage de quelques mois. Le déménagement sur le nouveau campus aura donc lieu à Noël 2026 (au lieu de la rentrée de septembre 2026 initialement prévue) pour un démarrage d'activité début janvier 2027 afin d'y tenir le second semestre académique.

L'école souligne dans un communiqué que ce choix a été arrêté « de manière volontaire avec pour priorité de garantir des conditions d'emménagement optimales », en concertation avec la CCI Marne Ardennes, actionnaire de l'Ecole. « Ce délai supplémentaire permettra de finaliser pleinement l'ensemble des travaux et de bien préparer l'installation dans ces nouveaux espaces ». Pour Neoma, « l'objectif du projet reste inchangé : proposer un campus moderne, fonctionnel et durable, offrant des espaces de grande qualité dans un cadre agréable dès son ouverture. Ce temps additionnel constitue un investissement sur le long terme, afin d'aborder dans les meilleures conditions possibles cette nouvelle étape majeure dans l'histoire de NEOMA sur le territoire rémois ».

« Ce report de quelques mois nous permet de garantir des locaux complètement terminés et de préparer notre installation sans précipitation », explique Delphine Manceau, Directrice générale de NEOMA. « Nous utiliserons ces quelques semaines supplémentaires pour bien préparer chaque étape

du transfert d'activité, vérifier tous les équipements internes et réaliser les derniers réglages dans la sérénité. Le nouveau gymnase sera prêt à la même date, permettant un transfert de toutes nos activités en même temps ».

Rendez-vous

5 février : le point sur la situation économique auboise

La Chambre de commerce et d'industrie et l'Ordre des experts-comptables présenteront les indicateurs économiques du département de l'Aube, mais également de la Région. Pour la première fois, la formule, un peu revue pour sa 52^e édition, permettra de faire un focus sur l'activité internationale et sur l'impact des remous avec les États-Unis dans un contexte d'affaires. Si la CCI présente le ressenti des chefs d'entreprise à travers ses enquêtes de conjoncture, Virginie Vellut dévoilera des indicateurs factuels et chiffrés des secteurs représentatifs. Une analyse complétée de données d'ordre salarial concernant les effectifs et la rémunération désormais disponibles. « Ce sera aussi l'occasion de faire un point sur les problématiques rencontrées par nos dirigeants sur les sujets de trésorerie, d'évolution technologique, sur la facturation électronique », poursuit la représentante de l'Ordre des experts-comptable. Une présentation qui s'achèvera par « une interpellation originale », annonce Sylvain Convers, président de la chambre consulaire.

Pratique : jeudi 5 février à 18 h à la CCI de Troyes et de l'Aube, gratuit sur inscription préalable sur le site de la CCI.

MBP

Aisne

6 M€ investis pour la renaissance du musée Jean de La Fontaine

La maison natale de Jean de La Fontaine, à Château-Thierry, rouvre ses portes après trois ans de fermeture pour rénovation. Devenue musée dès la fin du XIX^e siècle, cette bâtisse du XVI^e siècle a bénéficié de près de 6 M€ de travaux afin d'offrir une expérience plus immersive. La nouvelle scénographie met en valeur environ 300 œuvres, enrichies de dispositifs numériques et d'ambiances sonores. L'objectif affiché est de proposer un musée à la hauteur de la renommée du fabuliste et d'attirer davantage de visiteurs que les 15 000 accueillis chaque année auparavant.

13 maisons de santé labellisées pour renforcer l'offre de soins de proximité

Treize maisons de santé pluriprofessionnelles de l'Aisne ont intégré le réseau France Santé lors d'une première phase de labellisation visant les territoires les plus fragiles. Parmi les structures concernées figurent la maison de santé pluriprofessionnelle d'Anizy-Pinon, celle du Clos de la Vallée à Charly-sur-Marne et la maison de santé Christian Cabrol à Château-Thierry. Ces établissements répondent à plusieurs critères, dont la présence de médecins et d'infirmiers, une ouverture minimale de cinq jours par semaine et la participation aux dispositifs d'accès aux soins. D'autres labellisations sont prévues début 2026.

En bref

Patrimoine. Le plus gros chantier de restauration de monument de France est dans l'Aube, à Clairvaux, où le ministère de la Culture réhabilite les édifices en attendant leurs destinations futures.

Clairvaux, 60 millions d'euros pour sauver l'abbaye



Visite patrimoniale avec le préfet de l'Aube Pascal Courtade sur le plus gros chantier de France du ministère de la Culture.

Depuis le départ de l'administration pénitentiaire de Clairvaux en 2023, l'abbaye construite en 1115 par Bernard de Clairvaux puis transformée en prison en 1808 sous Napoléon subit sa cure de jouvence. Le chantier, financé par le ministère de la Culture, propriétaire des lieux, veut cristalliser l'abbaye dans son état actuel pour la préserver en vue d'une ou plusieurs destinations encore inconnues. Le chantier de préservation implique un budget de 60 millions d'euros sur quatre ans. Clairvaux devient ainsi le

plus gros chantier de France maintenant que la cathédrale Notre-Dame est achevée. « 40 millions d'euros ont d'ores et déjà été engagés sur les travaux d'investissement. Par ailleurs, le ministère de la Culture est aussi chargé de l'entretien et de la sûreté du site, qui nécessitent également des dépenses budgétaires et puis une mobilisation des équipes des services du ministère de la Culture », explique Isabelle Chardonner, directrice régionale des affaires culturelles du Grand-Est lors d'une visite en présence du Préfet. Quatre chantiers de restauration

sont donc menés simultanément derrière les 500 tonnes d'échafaudage de 15 mètres de hauteur et 75 mètres de long qui habillent les murs du Grand Cloître. Un chantier qui bénéficie à quelques entreprises aubois comme l'atelier Léon Noël retenu pour le lot maçonnerie et taille de pierre et à l'entreprise Baty pour la menuiserie.

CONCILIER PRÈS DE MILLE ANS D'HISTOIRE

Les principales préoccupations pour Clairvaux qui véhicule 700 ans d'histoire abbatiale et deux siècles de vie carcérale, portent sur la restauration des structures, de mise hors d'eau des toitures, sur ce monument qui souffre de graves désordres structurels. Le parti pris de la Commission nationale du patrimoine pour la restauration concilie ainsi les deux histoires, monastique et carcérale. Si la période post napoléonienne est privilégiée à 85 % avec une restauration à l'identique, l'entresol et une partie de l'aile sud seront retirés pour retrouver le schéma initial. « Toutes les cages à poules sont là et protégées au titre des monuments historiques. » Ces cellules individuelles de 1,5 m sur 2 m sont ainsi protégées avant de trouver une nouvelle destinée.

Les choix de préservation des infrastructures existantes ou de restitution des éléments d'origine ont fait l'objet d'un minutieux travail

d'historiens et d'archives, comme pour acter de la remise en valeur des volumes de l'ancienne bibliothèque. Pour Michel Trubert, architecte en chef des monuments historiques, « toute restauration nécessite de faire des choix, ils doivent être raisonnables et raisonnés pour présenter toute la profondeur historique du monument et pour en comprendre le fonctionnement d'origine, en saisissant la qualité et l'ampleur. » Reste à connaître maintenant comment s'écrit le futur de Clairvaux.

MARIE BÉATRICE PADIRAC

LE CALENDRIER DES TRAVAUX

Ailes sud et ouest du Grand Cloître : fin des interventions, avec une livraison partielle prévue pour l'été 2026
Ailes nord et est du Grand Cloître : poursuite du chantier, avec livraison prévue en 2027 Bâtiment des cuisines : lancement des travaux en janvier 2026
Aile sud et massif nord-ouest : début des interventions au second semestre 2026, pour une livraison au premier semestre 2028.



Industrie. L'entreprise industrielle experte en usinage de précision poursuit sa croissance vers l'infiniment petit et veut se tourner vers le nucléaire.

SMC, la précision du micron à l'atome



Des jeunes arrivés en formation et désormais autonomes dans l'industrie de précision.

À l'heure où l'actualité auboise concentre ses regards vers le projet de construction de

deux nouveaux EPR2 à la centrale de Nogent-sur-Seine, SMC, Société de mécanique champenoise, spé-

cialisée dans la fabrication de pièce de précision se met en ordre de marche. SMC sous-traite ainsi la fabrication de pièces extrêmement précises pour les marchés exigeants de l'aéronautique, de la défense avec par exemple la fabrication de pièces pour le Rafale pour Dassault Aviation. Reconnue dans des industries de pointe, la PME de plus de 30 salariés cherche constamment à développer son expertise et son activité.

Le marché du nucléaire qu'elle aborde déjà via de la sous-traitance fait partie de ses cibles. « Nous allons approcher les centrales du Grand Est, il y a Nogent-sur-Seine mais pas seulement », explique Isabelle Dumange. La dirigeante a racheté l'entreprise SMC en 2016 puis l'a fusionnée l'an dernier avec la Société d'applications mécaniques qu'elle avait reprise en 2021. Elle dirige également un bureau d'études dans l'Yonne. « Les clients veulent être tranquilles,

nous leur apportons un service complet de la conception de la pièce à sa fabrication ». Et si l'entreprise travaille avec les plus grands, elle sait aussi fabriquer des pièces de rechange, sans plan, à partir d'un l'original pour dépanner l'agriculteur du coin qui aurait besoin de remplacer une pièce cassée.

INVESTISSEMENTS CONSTANTS ET ÉCOUTE DES MARCHÉS

SMC fabrique des pièces de précision de toutes tailles et travaille tous les matériaux, y compris le titane pour l'aéronautique. Isabelle Dumange entend bien poursuivre ses investissements pour répondre aux exigences de qualité et de production de futurs marchés. Depuis 2016, elle a investi 800 000 euros dans l'entreprise qui réalise 3 millions d'euros de chiffre d'affaires en 2025. En 2004, elle avait équipé son entreprise d'un ERP. « À cette époque, c'était audacieux », mais investir et faire grandir l'entreprise

reste son objectif. « Il y a toujours des risques, mais il faut y aller », commente celle qui démarre son mandat de présidente du Medef de l'Aube lors d'une visite d'entreprise où elle accueillait la CCI de Troyes et de l'Aube.

Parce qu'il est important de présenter l'activité de SMC pour faire connaître une entreprise où la volonté d'apprendre permet de s'y épanouir. « Recruter du personnel qualifié est impossible », l'apprentissage reste la voie royale pour le former. Ainsi, « 30 % de l'effectif est issu de l'apprentissage et formé sur le site ou en reconversion professionnelle » explique Isabelle Dumange. La dirigeante entend bien féminiser ses équipes de production pour que la seule femme de l'équipe se sente moins isolée. Tout comme au Medef où elle est la seule femme au conseil d'administration et où elle ambitionne de créer un Groupe de Femmes du Medef.

MBP

Services. Considérée comme une des plus prometteuses entreprises françaises dans le service à la personne, la société dirigée par Loïc Gobé, intervenant dans les Ardennes et la Marne, y emploie, 400 équivalents temps plein. Ce qui en fait un acteur majeur du tissu champardennais.

L'exemplaire développement d'Helpi

Entreprise indépendante de service à la personne, Helpi soutient et accompagne des personnes fragiles (âgées ou en situation de handicap) dans leur vie quotidienne : aide au lever, actes d'hygiène, préparation des repas, entretien du cadre de vie, repassage, actions sociales...À cela, s'ajoutent aussi d'autres activités comme la livraison de repas, la garde d'enfants et l'entretien au domicile pour les actifs. Implanté dès 2015 à la pépinière d'entreprises d'Ardenne Métropole, Helpi s'y est développé à vitesse grand V en l'espace d'une décennie : sept agences, une résidence et 400 équivalent temps plein dans les Ardennes

« À ce jour, nous comptons treize agences dans le Grand-Est et en Haute-Saône », indique le président Loïc Gobé. « Après avoir ouvert une antenne à Rethel et Reims en 2019, d'autres structures à Nancy, Metz, Vesoul et Sarreguemines puis cinq autres agences avec des responsables et agents de plannings à Vouziers, Sedan, Carignan, Vireux, Nouzonville et Charleville-Mézières sont venues compléter notre offre. » L'entreprise a ainsi encore grandi par croissance externe en devenant propriétaire d'une résidence autonomie



À la tête de la Fédération des services à la personnes, Loïc Gobé intervient dans les ministères, à l'Assemblée Nationale et au Sénat en portant des messages du terrain.

à Vivier-au-Court, et en acquérant deux autres sociétés ardennaises : AHDAP Services à Charleville-Mézières - « Cela nous a permis de doubler notre effectif en passant de 80 à 160 personnes » - puis l'ADAPAH (structure d'aide et de maintien à domicile) et l'association « La main tendue » à Rimogne. Si bien qu'aujourd'hui, Helpi emploie 700 salariés dont 550 dans les Ardennes

(400 équivalents temps plein) où la société effectue 450 000 heures d'interventions à domicile par an.

UN NOUVEAU SIÈGE SOCIAL ET UN CENTRE DE FORMATION

Depuis la fin du mois de novembre, Helpi a transféré son siège social dans le bâtiment Terciarys situé près de la gare de Charleville-Mézières en occupant les anciens locaux de

l'incubateur Rimbaud'Tech. « Ici sur une superficie d'un peu plus de 300 m², nous bénéficions de conditions optimales en disposant d'une quinzaine de bureaux dont neuf sont déjà occupés par nos services supports : paie, comptabilité, ressources humaines, communication et direction générale. Nous pouvons aussi y accueillir les bénéficiaires de nos services », se réjouit Loïc Gobé, prêt à embaucher de nouveaux collaborateurs en 2026.

Explications de celui qui assure aussi depuis novembre la présidence nationale de la Fédération professionnelle des entreprises de service à la personne. « On a connu une véritable progression en devenant en l'espace de dix ans l'un des huit plus gros employeurs des Ardennes. Mais le vieillissement de la population et les besoins du secteur médico-social sont gigantesques. D'ici 2050, sur le territoire national, il faut s'attendre à avoir 700 000 personnes supplémentaires à accompagner. On sait donc qu'il y aura un potentiel de recrutement de 800 000 personnes. C'est déjà un gros sujet d'actualité. » Loïc Gobé a d'ailleurs anticipé ce mouvement en fondant, il y a quelques mois, un centre de formation d'aides ménagères et à domicile et d'auxiliaires

de vie sociale où sont déjà passées plusieurs centaines de personnes.

« Ce qui existait ne correspondant pas à nos besoins, on voulait se doter de salariés qualifiés et rapidement opérationnels tout en ajustant nos services à de nouvelles attentes. » En lien avec le conseil départemental, Helpi a lancé son « Académie Savoir et Faire » en créant, à la périphérie de Charleville-Mézières, des plateaux techniques, des salles spécifiques, un appartement et une cuisine pédagogique pour mettre les apprenants dans les meilleures conditions afin d'assurer leur futur métier. « 33 formations figurent à notre catalogue. »

Âgé de 42 ans, Loïc Gobé a créé sa propre marque construite autour des valeurs de l'entreprise : H pour Humanité, E pour Excellence, L pour Liberté, P comme Partage et enfin I comme Intégrité. Il est convaincu de pouvoir encore développer et faire grandir cette entreprise ambitieuse depuis les Ardennes « de manière raisonnée et raisonnable » en rachetant des concurrents dans la région Grand Est et les régions limitrophes comme l'Ile-de-France, les Hauts de France et la Bourgogne-Franche-Comté.

PASCAL REMY

Réhabilitation. L'ancienne friche industrielle Deville de Charleville-Mézières va connaître une riche deuxième vie. Après Hermès, c'est France Titres (ex-ANTS) qui rapatriera ses 500 salariés sur ce site. Un investissement estimé à 20 millions d'euros.

France Titres déplacera ses 500 salariés derrière Hermès



Le « Grand Magasin », un bâtiment de 8 000 m² qui abritera les 500 salariés de France Titres.

Dans le cadre de la reconquête de cette ancienne friche, un ample projet immobilier porté par l'agence France Titres (ex-Agence Nationales des Titres Sécurisés),

Ardenne Métropole, Protéame et l'EPFGE (Etablissement public foncier du Grand Est) a reçu officiellement sa labellisation le 14 janvier.

À l'horizon 2028, toutes les

équipes de France Titres -présent depuis 2008 et devenu ces dernières années le principal pourvoyeur d'emplois tertiaires à Charleville-Mézières et Sedan - intégreront le bâtiment iconique du « Grand Magasin » Deville dont la silhouette est si caractéristique du paysage architectural ardennais. Les activités de ses différentes antennes carolomacériennes situées près de la gare, au second étage de la CCI et en haut de la rue Irénée Carré au lieu-dit « le théâtre » seront donc toutes réunies sur ce site unique.

Ce bâtiment emblématique de 8 000 m² réhabilité par Protéame pour le compte d'Ardenne Métropole, rassemblera d'ici trois ans les quelque 500 salariés qui, directement ou indirectement, travaillent

pour France Titres, dont les 400 collaborateurs employés par Intelcia.

Il convient toutefois de préciser que les activités propres d'Intelcia, consacrées à une autre clientèle dans des mutuelles et à l'énergie, au centre d'appels de Sedan ainsi que dans les anciens locaux de la Chambre d'Agriculture à Charleville-Mézières ne sont pas concernées par ce projet. Elles occupent actuellement 450 personnes.

UNE IDÉE DE NICOLAS SARKOZY

Rappelons que la mission de France Titres, dirigée par Pascale Sauvage, est d'accompagner les usagers dans leurs demandes de titres réglementaires et de leur délivrer les documents tels que passeports,

cartes d'identité, certificats d'immatriculation, permis de conduire...

Son implantation dans les Ardennes avait été programmée par l'ancien président de la République Nicolas Sarkozy. Une décision qui a ensuite débouché sur l'arrivée et l'essor d'Intelcia, le partenaire de l'ANTS. Si bien qu'en 2026, les deux entités, ANTS et Intelcia, représenteront 1 000 emplois sur l'agglomération.

« UN SYMBOLE FORT DE RECONQUÊTE URBAINE »

Ce projet de réhabilitation, estimé à 20 millions d'euros, vient finaliser la reconquête de ce qui était une friche depuis 2016. Les travaux de dépollution du site, conduits par l'EPF Grand Est, avaient permis dans un premier temps de

nettoyer cette emprise de cinq hectares en plein cœur de ville et en bord de Meuse.

« L'implantation de France Titres vient clôturer la reconquête d'une friche majeure en lui redonnant une vocation économique de premier plan », se félicite Boris Ravignon, maire de Charleville-Mézières et président d'Ardenne Métropole.

Patrick Fostier, Vice-président et chargé du Développement économique se réjouit lui aussi de la concrétisation d'un projet structurant « qui va changer définitivement le visage de cette friche pour devenir un symbole fort de la reconquête urbaine, de la réindustrialisation et de l'attractivité de Charleville-Mézières. »

PASCAL REMY

Stable

En janvier 2026, l’opinion des chefs d’entreprise de services concernant leur demande et leur activité prévues demeure inchangée : les soldes d’opinion associés sont stables au-dessous de leur moyenne de longue période. Quant au solde sur l’activité passée, il augmente, pour le troisième mois consécutif, et se rapproche de son niveau moyen.

À l’inverse, les chefs d’entreprise des services sont un peu plus pessimistes que le mois précédent concernant les perspectives générales de leur secteur : le solde d’opinion associé se replie et retrouve sa moyenne de longue période. (INSEE)

En repli

En janvier 2026, la part des chefs d’entreprise déclarant rencontrer des difficultés de recrutement se replie par rapport au trimestre précédent : il passe au-dessous de sa moyenne, et atteint son niveau du troisième trimestre 2025, soit son plus bas niveau depuis le deuxième trimestre 2021.

Les chefs d’entreprise sont moins nombreux à déclarer uniquement des difficultés de demande comme obstacles à l’accroissement de leur activité. Ils sont presque aussi nombreux qu’au trimestre précédent à déclarer des difficultés d’offre uniquement ou à la fois des difficultés d’offre et de demande. Ces trois parts restent nettement sous leur niveau moyen. (INSEE)

Stable

En janvier 2026, dans l’information-communication, l’indicateur de climat des affaires est quasi stable et se situe juste au-dessous de sa moyenne. Les soldes sur les perspectives d’activité du secteur et sur la demande prévue diminuent et se situent sous leur moyenne. À l’inverse, celui sur l’activité passée augmente nettement, dépassant la sienne.

Dans les activités spécialisées, scientifiques et techniques, le climat des affaires est stable, au-dessous de son niveau moyen. Le rebond du solde sur l’activité passée est compensé par le repli des soldes sur les effectifs et sur les perspectives d’activité du secteur ; ces quatre soldes se situent sous leur niveau moyen. (INSEE)

La Bourse

E-FACTURATION

ÊTRE LA BANQUE DES ENTREPRENEURS,
c’est aussi vous faire gagner du temps avec une solution simplifiant votre gestion comptable et financière.

Solution de notre partenaire **iPaidTHAT***



BANQUE POPULAIRE
ALSACE LORRAINE CHAMPAGNE

la réussite est en vous

Communication à caractère publicitaire et sans valeur contractuelle.

* SAS IPT TECHNOLOGIE « iPaidThat », société par actions simplifiées au capital social de 2 246,82 euros, immatriculée au Registre du Commerce et des Sociétés de Rennes, sous le numéro 829 997 451, dont le siège social est situé Avenue d’Alphasis - Espace Performance 35760 Saint Grégoire, France. BPALC - SA coopérative à capital variable - 3 rue François de Curel 57000 Metz - 356 801 571 RCS Metz - ORIAS n° 07 005 127. Crédit photo : Gettyimages - Agence ID-Shop

COTATIONS AU 23/01/26

Variation sur la semaine

DONNÉES TRANSMISES PAR LA CAISSE D’ÉPARGNE GRAND EST EUROPE

ACTIONS		
CAC 40	8 148,89	- 2,19%
SBF 120	6 171,93	- 2,02%
Nikkei	53 688,89	- 1,20%
Dow Jones	49 077,23	- 0,15%
Eurostoxx 50	5 956,17	- 0,81%

DEVISES (EUROS CONTRE...)		
1 euro = 6,55957 F		
Dollar	1,1741	+ 1,17%
Livre Sterling	0,8692	+ 0,29%
Yen	185,52	+ 0,86%
Dollar/Yen	157,99	- 0,31%

SWAPS		
Euribor 5 ans	2,562	+ 0,054
Euribor 10 ans	2,889	+ 0,067

MARCHÉ MONÉTAIRE		
Ester	1,933	+ 0,002
Euribor 1 mois	1,967	- 0,002
Euribor 3 mois	2,030	+ 0,004
Euribor 6 mois	2,149	+ 0,008
Euribor 12 mois	2,216	- 0,037

FRANCE ETAT		
BTAN 2 ans	2,225	+ 0,022
BTAN 5 ans	2,802	+ 0,006
OAT 7 ans (TEC	3,082	+ 0,000
10) OAT 10 ans	3,504	+ 0,011
OAT 30 ans	4,410	+ 0,021
OAT 50 ans	4,147	+ 0,020

COURBES DES TAUX DE FRANCE

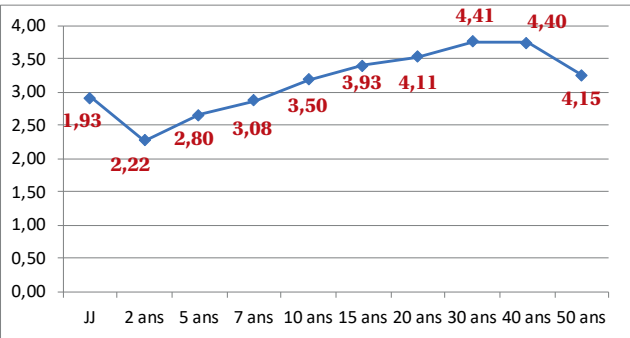

VALEURS RÉGIONALES (VARIATION 2026 %)		
ARCELORMITTAL	46,35	+ 0,19
BNP PARIBAS	88,35	+ 0,09
CARREFOUR	13,83	- 0,03
CRÉDIT AGRICOLE	17,49	- 0,00
EXEL INDUSTRIES	38,80	- 0,02
L.V.M.H.	595,70	- 0,08
LAURENT-PERRIER	90,60	+ 0,02
MICHELIN	31,36	- 0,01
NEXANS	126,60	+ 0,01
KERING	280,05	- 0,07
HAULOTTE-GROUP	2,17	- 0,03
RALLYE	-	-
REMY COINTREAU	40,92	+ 0,12
RENAULT	32,33	- 0,09
SAINT-GOBAIN	84,78	- 0,03
SANOFI-AVENTIS	79,76	- 0,04
SOCIÉTÉ GÉNÉRALE	70,72	+ 0,03
VALLOUREC	17,67	+ 0,13
VEOLIA	29,96	+ 0,01
VINCI	117,55	- 0,02
VRANKEN-POMMERY	11,35	+ 0,00

EMPRUNTS D’ETAT	JAPON	USA	EURO
JJ	0,54	3,64	1,93
2 ans	1,26	3,61	2,12
5 ans	1,70	3,84	2,49
10 ans	2,26	4,24	2,89
30 ans	3,65	4,82	3,49

La fusion des tribunaux a amélioré le traitement des faillites

En 2008 – 2009, la carte judiciaire de la France a été profondément redessinée par la fusion de tribunaux. Comme d’autres pays européens (Italie, Pays-Bas, etc.), la France cherchait alors à moderniser sa justice commerciale, à réduire ses coûts et à améliorer la qualité des décisions rendues.

Dans le cas spécifique des tribunaux de commerce, leur nombre sur le territoire métropolitain est passé de 185 à 134. Certains ont été fusionnés avec des tribunaux du même département, alors que d’autres ont été créés. Le choix des fusions n’était pas fondé sur la performance des tribunaux : les plus petits ont été fermés presque mécaniquement, et leurs compétences transférées à de plus grands. Cette réforme a suscité de nombreuses inquiétudes : éloignement géographique des justiciables, surcharge des tribunaux absorbants avec, in fine, un risque de dégradation de la justice commerciale.

Les tribunaux de commerce français sont des juridictions particulières : ils sont composés de juges non professionnels, élus parmi les chefs d’entreprise, bénévoles siégeant à temps partiel. Cette composition, très ancrée localement, peut occasionner des biais décisionnels (du fait du manque d’anonymat, de la proximité entre les juges élus et les dirigeants d’entreprises qui les élisent, et de la pression sociale locale pour éviter les fermetures d’établissements). Elle présente toutefois l’avantage d’une bonne connaissance par les juges du contexte local. Dans les procédures collectives, le tribunal décide s’il faut liquider l’entreprise ou tenter de la restructurer. Le tribunal joue un rôle majeur dans le choix de la procédure, impactant ainsi fortement la survie de l’entreprise.

Deux erreurs de jugement sont possibles : tenter de sauver une entreprise qui a peu ou pas de chance de survivre – ce que les économistes nomment le « biais de continuation » ; liquider une entreprise qui aurait pu survivre – le « biais de liquidation ».

Epaulard and Zapha (2025) évaluent l’impact de la réforme de 2009 sur l’efficacité des tribunaux dans le traitement des entreprises en difficulté et plus précisément sur les biais de continuation et de liquidation. L’impact de la réforme sur les autres champs d’intervention de la justice commerciale (notamment le traitement des différends entre entreprises) n’est pas étudié ici.

L’analyse repose sur un échantillon quasi exhaustif de 600 000 procédures de faillite ouvertes en France entre 2000 et 2019, issues de la base FIBEN de la Banque de France. La méthode économétrique mise en œuvre est celle dite des « différences-de-différences », comparant l’évolution des jugements dans les zones où un tribunal a été absorbé ou en a absorbé un autre, à celle des zones restées inchangées. plus d’informations : <https://www.banque-france.fr/fr/publications-et-statistiques/publications/la-fusion-des-tribunaux-ameliore-le-traitement-des-faillites>

SOURCE : BANQUE DE FRANCE

La fracture numérique de l'accès au haut débit régional bien résorbée ces cinq dernières années

Grand Est. Près de 93% de locaux éligibles à la fibre de très haut débit, une position médiane pour le fixe et en retard pour le mobile 5G, le Grand Est a largement comblé sa fracture numérique d'origine, avec notamment un rééquilibrage entre la couverture urbaine et la couverture rurale.

Avec plus de 90% de locaux éligibles à la fibre optique, depuis fin 2024, le Grand Est se trouve mieux équipé que le reste de la France. Les communes rurales à habitat dispersé sont quasiment aussi bien couvertes en connexion fixe que les grands centres urbains. Cependant, la situation est plus contrastée pour la couverture mobile entre la quasi-disparition des zones blanches pour la 4G et un certain retard dans le déploiement de la 5G, en particulier dans les communes de densité intermédiaire.

UNE COUVERTURE TRÈS HAUT DÉBIT AU-DESSUS DE LA MOYENNE NATIONALE

Le déploiement de la fibre optique, à partir de 2020 a rendu presque partout sur le territoire un accès facile à un débit fixe de meilleure qualité, largement utile au développement soutenu des usages courants et des technologies de l'information et de la communication. On est ainsi passé dans le Grand Est à une couverture de 70% à un niveau supérieur à 30 Mégabits par seconde en 2020, à une couverture à quasi 100% à la fin 2024. Seul un client potentiel sur 25 000 n'est



On est ainsi passé dans le Grand Est à une couverture de 70% à un niveau supérieur à 30 Mégabits par seconde en 2020, à une couverture à quasi 100% à la fin 2024.

actuellement pas éligible à l'accès de cette technologie.

À fin 2020, le Grand Est était la quatrième région la mieux équipée pour le très haut débit fixe, avec une couverture de 62%, soit deux points au-dessus de la moyenne métropolitaine. Fin 2024, le taux d'éligibilité est passé à 93% et reste deux points au-dessus de la moyenne.

Dans le même temps, la couverture mobile a grandement progressé, faisant quasiment disparaître les zones blanches 4G.

Parallèlement, le nombre de systèmes 5G a été multiplié par huit. Pour autant la région présente un certain retard dans le déploiement de la 5G : 1,2 systèmes 5G pour 10 000 habitants,

soit un niveau légèrement inférieur à celui de la Métropole. Sur ce système, le Grand Est n'occupait alors que la huitième place des régions. Ce retard s'est accentué. Avec 10,4 systèmes 5G pour 10 000 habitants, à fin 2024, le Grand Est occupe l'avant-dernier rang, derrière les Hauts-de-France et devant l'Ile-de-France.

Les politiques publiques, dont le Plan fibre Grand Est lancée dès 2016 avec un financement public/privé de 1 489 M€ incluant une participation directe de la Région de 222 M€, ont favorisé l'accès au numérique sur l'ensemble des territoires, permettant aux communes rurales de rattraper leur retard, voire de dépasser les communes urbaines de densité intermédiaire. Ainsi, en 2020, le taux de locaux éligibles à un débit supérieur à 100 Mégabits par seconde ne variait que de 30% pour la Haute-Marne à 76% pour le Haut-Rhin.

NEUF DÉPARTEMENT DU GRAND EST AU-DESSUS DES 90%

Aujourd'hui, tous les départements du Grand Est, à l'exception de la Meurthe-et-Moselle, ont un taux de couverture largement supérieur à 90%

et au-dessus de la moyenne nationale. Au niveau régional, le territoire champardennais est le mieux couvert, la Marne et les Ardennes au-dessus de 96%, l'Aube et la Haute-Marne au-dessus de 95%. A fin 2024, le Grand Est (93%) occupait la sixième place des régions métropolitaines pour le nombre de locaux éligibles à un débit supérieur à 100 Mégabits par seconde, dans un classement dominé par l'Ile-de-France, les Hauts-de-France, les Pays-de-la-Loire, le Centre-Val de Loire et la Bourgogne-Franche-Comté.

Sixième région pour la couverture fixe, le Grand Est occupe l'avant-dernier rang pour la couverture 5G. En 2024, les zones blanches, territoires privés d'accès numérique, peu ou mal couvertes par la 4G ne représente plus que 3% du territoire régional et moins d'un habitant sur mille. Les territoires les moins denses et les plus denses sont mieux couverts en 5G. Dans la région, c'est dans les communes rurales à habitat dispersé que la couverture 5G est la plus développée. Elle y est supérieure à la moyenne nationale.

GÉRARD DELENCLOS

Commerce. Au 30 septembre 2025 et sur un an, les exportations régionales (+3%) progressent moins que les exportations (+6,5%). Conséquence logique : la forte baisse du solde des échanges internationaux, à hauteur de 35,6%.

Le solde du commerce international du Grand Est accuse une forte baisse

Sur les neuf premiers mois de 2025, les exportations du Grand Est totalisent 52,6 Md€ contre 51,4 Md€, soit une progression de près de 3% en un an. Parallèlement dans les mêmes périodes, les importations de 2025 (51,1 Md€) sont en progression de 6,5% sur celles de 2024 (48,0 Md€). Au cours des neuf premiers mois, le solde du commerce international régional passe de 3,1 Md€ en 2024 à 2,0 Md€ en 2025, soit une baisse spectaculaire de 35,6%, fortement concentrée sur le premier semestre. Pour rappel et au cours des dix dernières années, le record des exportations (73,5 Md€) date de 2022, celui des importations (71,3 Md€) de 2023 et le meilleur

solde (6,1 Md€) remonte à 2028.

Le commerce international du Grand Est, une des forces économiques de la région, réalise 11,8% des exportations françaises et 9,7% de ses importations sur les 12 derniers mois, du 4^e trimestre 2024 au 3^e trimestre 2025. Derrière l'Ile-de-France et l'Auvergne-Rhône-Alpes, le Grand Est occupe la 3^e place des régions exportatrices et la 4^e place des régions importatrices. Le Grand Est se maintient à la deuxième place en matière de solde positif des échanges internationaux, derrière l'Occitanie et devant la Bourgogne-Franche-Comté, ces trois régions étant les seules positives.

Sur les 69,2 Md€ exportés durant

les 12 derniers mois, les dix premiers secteurs sont les produits pharmaceutiques (8,3 Md€ / 12%), les machines et équipements d'usage général (6,3 Md€ / 9%), les boissons, dont principalement le Champagne (5,8 Md€ / 8%), les produits de la construction automobile (4,4 Md€ / 6%), les produits chimiques de base, matières plastiques et caoutchouc (3,8 Md€ / 5,5%), les équipements pour l'automobile (3,5 Md€ / 5%), le matériel électrique (3,4 Md€ / 4,9%), les produits sidérurgiques et la première transformation de l'acier (2,2 Md€ / 3,2%), les produits chimiques divers (2,1 Md€ / 3,1%), ainsi que les appareils de mesure et articles d'horlogerie (2 Md€ / 3%).

LA MARNE RENFORCE SA BALANCE COMMERCIALE

Les meilleurs soldes positifs du Grand Est, dans les 12 derniers mois, viennent principalement des industries agroalimentaires (5,4 Md€), du machinisme agricole et industriel (1,4 Md€), des produits agricoles (1,3 Md€) ou encore des équipements mécaniques, du matériel électrique, électronique ou informatique (1,2 Md€). Pour l'ensemble des produits, les meilleurs soldes des échanges des douze derniers mois viennent du Royaume-Uni (+3 079 M€), des États-Unis (+1 049 M€), des Pays-Bas (+1 029 M€) et pour une valeur moindre de l'Allemagne (+391 M€) ou de la Belgique

(+326 M€). Les soldes sont largement négatifs avec la Chine (-3 620 M€) et l'Italie (-2 464 M€).

De fin septembre 2024 à fin septembre 2025, le commerce international du département de la Marne affiche des tendances contrastées, voire spectaculaires. Si les exportations (8062 M€) ne progressent que de 0,5%, les importations (4 891 M€) subissent une baisse de 19,4%. Le solde des échanges (3 171 M€) gagne 62,2%. Dans les Ardennes (+ 687 M€) et l'Aube (+91 M€), le solde du commerce international demeure positif d'une année sur l'autre, mais recule de 18% pour les Ardennes et de 19% pour l'Aube.

GÉRARD DELENCLOS

Territoire. Comme chaque année depuis 2020, la Ville de Charleville-Mézières a donné, dans le cadre de la sixième édition du budget participatif, la parole aux habitants des quartiers qui ont élu douze projets.

Budget participatif : douze projets retenus à Charleville-Mézières

Cette démarche de démocratie participative donne lieu à un vote ouvert à tous les habitants de plus de 16 ans. Cette année, 135 dossiers ont été déposés. Il s'agit d'un record en la matière qui a enregistré 1 300 votants, contre 818 en 2024. Douze projets devraient voir le jour en 2026, ce qui démontre l'envie des habitants de faire bouger leur ville et une belle dynamique citoyenne. « Nous avons fait en sorte que différents secteurs de la ville soient concernés par cette action : deux émergeront à Manchester, trois à la Ronde-Couture, deux à La Houillère, trois en centre-ville, et deux sur le secteur de Mézières. Tous les quartiers ont été servis », annonce Virginie Aït Madi, adjointe chargée des sports et de la vie associative en proclamant les résultats de cette édition qui sera la dernière du mandat de l'actuelle équipe municipale.

Douze projets dont la faisabilité technique et financière a été vérifiée ont donc été retenus et dévoilés au public. L'organisation d'une séance de cinéma en plein air dans le quartier de Manchester - qui a totalisé 740

points - a reçu le plus de suffrages.

En seconde et troisième position, on trouve la végétalisation de l'hôtel de ville de Mézières (471 points) et l'embellissement du Mont-Olympe au niveau de la Batisse et de la fontaine ainsi que la pose de panneaux historiques pour mieux faire connaître cet endroit très fréquenté des vacanciers et des campeurs (362 points).

Autres projets plébiscités : l'organisation d'un *chase tag*, s'inspirant du jeu du chat et de la souris, à Manchester, avec l'installation de structures éphémères, l'embellissement de l'île du Vieux-Moulin, la réalisation d'un parcours de richesses oubliées à Mohon, la Ronde Couture et la Croisette et la création d'un refuge de la Ligue pour la Protection des Oiseaux à l'arboretum de l'étang Garot.

Parmi les autres préférences appelées à devenir réalité : le réaménagement de l'espace détente et de loisirs de la Vieille-Meuse, et la rénovation du terrain de pétanque, la restauration de l'aire de jeux et du terrain de pétanque de la rue Monsieur-Loutil, l'éclairage du beffroi



L'embellissement du Mont-Olympe fait partie des projets retenus.

de la Place Ducale et la rénovation de l'escalier de la place du Moulinet.

Le conseil municipal jeunes a, par ailleurs, prévu d'organiser un bal en

hiver regroupant toutes les générations. Proposition qui a, elle aussi, été sélectionnée. Une enveloppe financière de 200 000 euros sera consacrée

pour matérialiser et concrétiser ces différents projets.

PASCAL REMY

Requalification. Après deux ans de travaux, les 500 mètres de l'entrée de centre-ville de Troyes par la gare réouverte à la circulation.

Réseaux de gaz biosourcés et bornes IoT au centre de Troyes



Des canalisations pour le réseau de gaz troyen en matériau biosourcé.

Le projet de requalification du quartier Général de Gaulle à Troyes s'achève dans les temps après deux ans de travaux majeurs et 3,5 millions d'euros. Canalisations de gaz, réseaux d'eau potable, d'assainissement, d'électricité et d'énergie ont été remis à neuf par les concessionnaires avant d'engager les travaux de voirie. La Ville de Troyes et Troyes Champagne Métropole ont choisi

de recourir à des matériaux biosourcés pour la réfection des réseaux de gaz avec GRDF, une première dans le Grand Est. Le polyéthylène raffiné utilisé pour le réseau est fabriqué en France à partir de déchets issus de l'industrie papetière finlandaise. Il permet de remplacer les tuyaux auparavant produits avec des matériaux issus de l'industrie pétrolière. Cent mètres de ces canalisations vertes et recyclables ont ainsi

été installés dans le cadre de la requalification à Troyes.

INNOVANT ET VERT

L'autre innovation concerne les arrêts minutes installés dans la rue. Les bornes simplifient le stationnement en indiquant aux automobilistes le temps restant. Elles facilitent également leur supervision et leur pilotage par les services de la Ville par la technologie IoT qu'elles utilisent. Une innovation auboise développée par l'entreprise Flex4IoT implantée à Bar-sur-Aube, filiale du groupe français ExpEmb, spécialiste des technologies embarquées pour les dispositifs utilisés pour les collectivités.

Inauguré fin décembre, l'accès au cœur de ville a été repensé pour faciliter tous les modes de transport. Il a fait l'objet de réunions de concertation hebdomadaires avec les commerçants et les riverains associés à l'avancée du chantier pour en valider le schéma définitif. Avec 70 places de stationnement, 37 arbres aux essences adaptées au changement climatique plantés pour créer des îlots de fraîcheur et 4 puits en pierre remis en valeur à leur emplacement, les travaux ont porté sur 7 000 m² pour une portion de 500 mètres de rue.

MBP

Élections

Municipales et communautaires 2026 - dépôt des candidatures

Pour le premier tour de scrutin des élections municipales et communautaires du 15 mars 2026, les déclarations de candidature sont obligatoires, dans toutes les communes du département, quelle que soit leur population.

Les déclarations de candidatures sont reçues en préfecture et en sous-préfectures du lundi 9 février au jeudi 26 février 2026 (du lundi au vendredi) de 8h30 à 17h, excepté le jeudi 26 février où les portes des services seront fermées à 18h00 : aucune candidature ne sera enregistrée au-delà de cet horaire.

Le lieu de dépôt est déterminé en fonction de l'arrondissement auquel est rattaché la commune où se présentent les candidats.

COMMENT DÉPOSER SA CANDIDATURE ?

Pour limiter le temps d'attente des candidats lors du dépôt et pour assurer de bonnes conditions d'accueil, il est fortement conseillé aux candidats de prendre rendez-vous.

Complétude du dossier :

Une vigilance particulière devra être apportée à la constitution du dossier.

Les candidats devront déposer un dossier complet, qu'ils peuvent constituer à partir des documents à leur disposition sur le site internet de la préfecture.

Pour toutes les communes, les listes proposées doivent être complètes et paritaires, avec une alternance homme/femme ou femme/homme, en fonction de la tête de liste.

Il convient de se référer à l'arrêté préfectoral n°DCL2 - SCE - 2026009-0001 relatif à la composition des assemblées délibérantes des conseils municipaux au renouvellement général de mars 2026.

En bref

Opinions

Par Franck Leroy, **Président de la Région Grand Est**

Réaction de Franck Leroy aux dernières annonces de Donald Trump sur les droits de douane

Le 20 janvier 2026

Ce matin, l'Europe se réveille à nouveau sous les menaces soudaines et inconsidérées du Président américain, qui voit, dans les droits de douane, un levier pour assouvir son dernier caprice, le Groenland.

Derrière cette démonstration de force apparente, Donald Trump révèle surtout son isolement croissant sur la scène internationale. Il ignore, ou feint d'ignorer, le fossé qui se creuse entre ses obsessions personnelles et les intérêts réels de la population américaine : selon les enquêtes d'opinion, 86 % des Américains s'opposent à toute velléité d'annexion du Groenland, tandis que les tensions sociales et politiques s'intensifient sur l'ensemble du territoire américain.

LE CHANTAGE ÉCONOMIQUE COMME MODE DE GOUVERNANCE

Ce n'est pas la première fois que Donald Trump joue avec l'équilibre commercial mondial. En un an de présidence, il a profondément fragilisé les règles internationales, imposant un climat d'instabilité permanente auquel les filières européennes commencent

tout juste à s'adapter. Or la prospérité économique est indissociable de la stabilité. À chaque nouvelle annonce du président américain, Wall Street vacille, les marchés s'affolent, et l'incertitude gagne l'économie réelle.

" En menaçant à nouveau les vins européens, Donald Trump s'attaque directement à des filières entières, à des territoires productifs, à des milliers d'emplois et à des produits d'excellence qui font la réputation et la fierté de l'Europe. "

En menaçant à nouveau les vins européens, Donald Trump s'attaque directement à des filières entières, à des territoires productifs, à des milliers d'emplois et à des produits d'excellence qui font la réputation et la fierté de l'Europe. Ces attaques répétées ne sont pas des accidents diplomatiques : elles relèvent d'une méthode. Le chantage économique est devenu un mode de gouvernance, brutal et imprévisible, faisant peser une pression constante sur nos entreprises, nos agriculteurs et nos territoires.

POUR UNE EUROPE FORTE QUI PROTÈGE SES FILIÈRES ET SES TERRITOIRES

La Région Grand Est se tient aux côtés de ses filières et de ses entreprises et mobilisera tous ses leviers pour les protéger. Dans une région fortement exposée aux échanges internationaux, nous poursuivons plus que jamais la diversification des débouchés afin de préserver notre économie et notre souveraineté.

Face à ce délire impérialiste, l'Europe doit s'armer politiquement et économiquement. Elle doit répondre avec fermeté aux menaces douanières, protéger ses filières et défendre ses territoires sans naïveté.

L'Europe doit se tenir haute et droite sur ses racines : celles du multilatéralisme, de la coopération et du respect du droit international. Elle doit assumer pleinement sa souveraineté économique, défendre ses intérêts avec détermination, et refuser que ses filières deviennent les variables d'ajustement de calculs politiques étrangers. Plus que jamais, l'heure est à une Europe forte, solidaire et lucide, capable de protéger ses producteurs et de faire respecter ses choix.



Génération sacrifiée ?

Quelle levée de boucliers la semaine dernière après l'annonce faite par la SNCF de proposer une offre " Optimum ", où les wagons seraient réservés aux adultes ! Si la compagnie a rapidement modifié son site internet pour préciser que les enfants de plus de 12 ans y seraient autorisés, l'exclusion des enfants de cette offre n'a pas manqué de faire réagir. Même la haute-commissaire à l'Enfance s'est insurgée qu'un service public soit positionné sur de telles offres. C'est dire à quel point l'affaire a pris de l'ampleur...

Pourtant, si l'on regarde la situation sans y mettre une émotion excessive, il ne s'agit pas d'imaginer que nos propres enfants seraient d'un seul coup devenus *persona non grata* dans les trains de la SNCF. Admettre objectivement que certains jeunes enfants - même bien élevés - éprouvent les pires difficultés à rester en place dans les trains est une réalité indéniable. Comprendre que des voyageurs d'affaires apprécient le calme et la tranquillité en est une autre, tout comme la nécessité de la SNCF de faire entrer du chiffre d'affaires tout en attirant un public aisé, peut-être davantage habitué à l'avion. Le vrai scandale serait en revanche que la SNCF ne s'attaque pas aux vrais irritants dans ses trains, comme les voyageurs qui poursuivent d'interminables conversations téléphoniques malgré les interdictions ou ceux qui écoutent de la musique ou regardent des séries sans casque. Sans oublier la pire nuisance d'entre toutes : le déballage du tupperware ou du sandwich improbable par votre voisin au beau milieu d'un interminable trajet, geste ultime d'absence de savoir-vivre qui peut, à lui seul, rendre nauséeux la moitié d'un wagon pendant des heures. Oui, certains combats sociétaux méritent qu'on s'y attarde vraiment !

BENJAMIN BUSSON

Cette page est une tribune ouverte à nos lecteurs. Pour livrer votre contribution aux débats économiques régionaux, prenez contact avec la rédaction des Petites Affiches Matot Braine : 03 26 08 38 31 / 32 ou redaction.pamb@legalnet.org

le regard de Faro.

LA SNCF CRÉE UN ESPACE "NO KIDS"

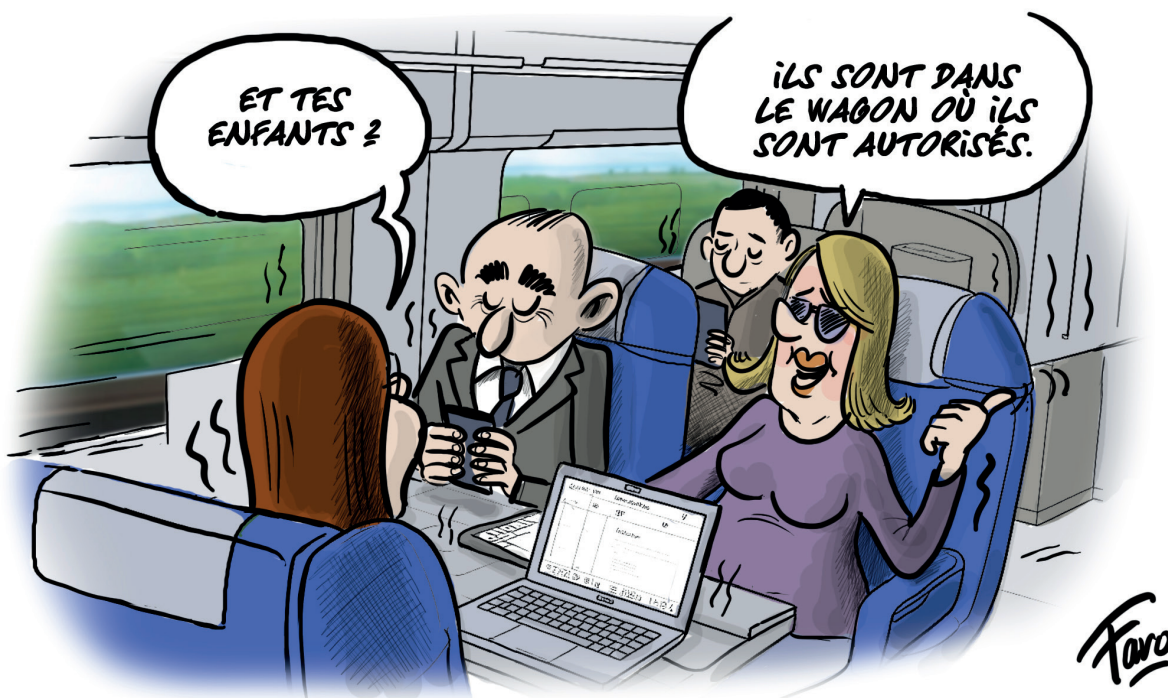

MEILLEURS

Vœux

2026

PETITES AFFICHES
Matot Braine

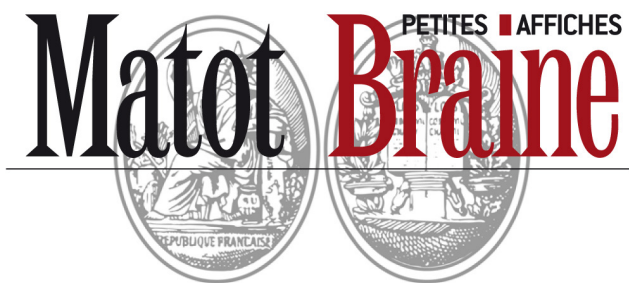

INSERTIONS JUDICIAIRES & LEGALES

Le site www.matot-braine.fr des Petites Affiches Matot Braine est habilité par arrêtés préfectoraux à publier les annonces judiciaires et légales dans les départements des Ardennes, de l'Aisne, de l'Aube et de la Marne.

Les annonces reprises dans ces pages sont publiées à titre informatif.
Seules les annonces présentes sur notre site www.matot-braine.fr ont une valeur juridique ainsi que les attestations délivrées par notre site.

Les tarifs et modalités de publication des annonces judiciaires et légales
sont fixés par l'arrêté des Ministères de la Culture et de l'Économie en date du 14 décembre 2023 :

<https://www.legifrance.gouv.fr/eli/arrete/2023/12/14/MICE2332581A/jo/texte>



L'intégralité des annonces légales parues dans la presse habilitée est consultable librement et gratuitement sur actulegales.fr

Adjudications

S.C.P. LIEGEOIS
Avocat au barreau des Ardennes
Résidence Lorraine
1 rue de Lorraine
BP 917
08004 CHARLEVILLE MEZIERES CEDEX
Tél : 03 24 57 42 42

VENTE AUX ENCHERES

Il sera procédé à la mise en vente aux enchères publiques de l'immeuble suivant :

Commune de ROCROI (Ardennes)

Une maison d'habitation et de commerce à usage mixte sise 6 rue Dauphine.
Cadastrée section AB n° 266 rue Dauphine d'une contenance de 01a 56ca.
A l'audience du juge de l'exécution du Tribunal Judiciaire de CHARLEVILLE-MEZIERES (Ardennes), Site Sévigné, 12 rue Madame de Sévigné.

Le jeudi 26 février 2026 à 10 heures 30

MISE À PRIX : 9.000,00 €EUROS

Les enchères seront reçues par Ministère d'Avocat.

Pour tous renseignements, s'adresser :
- Au Cabinet de la SCP LIEGEOIS, 1 rue de Lorraine à CHARLEVILLE-MEZIERES ; Tél. : 03.24.57.42.42 ;
- Au Greffe du Juge de l'Exécution du Tribunal Judiciaire de CHARLEVILLE-MEZIERES, Site Sévigné, 12 rue Madame de Sévigné, où le cahier des conditions de vente est déposé.

M2600595

**BESOIN DE RENSEIGNEMENTS
POUR PUBLIER VOTRE ANNONCE LÉGALE ?
03.26.40.21.31**

Matot Braine

L'HEBDOMADAIRE REGIONAL D'INFORMATION ECONOMIQUE ET JURIDIQUE - GROUPE FORUMECO

Journal hebdomadaire régional

PETITES AFFICHES MATOT BRAINE
E.U.R.L. au capital de 100.000 € - R.C.S. 395 356 777
Société du groupe ForumEco
Siège social : 46 boulevard Lundy - 51100 REIMS
Tél. : 03.26.40.21.31 - Télécopie : 03.26.40.21.99
Site internet : www.matot-braine.fr

Bureaux ouverts :

- Du lundi au mercredi de 8 h 30 à 12 h 30 et de 14 h à 17 h 30
- Jeudi de 8 h 30 à 12 h 30 et de 14 h à 18 h
- Et le vendredi de 8 h 30 à 12 h 30 et de 14 h à 16 h 30

Principal associé : Générale de Participations

Gérant et directeur de la publication : François HENRION

Rédacteur en chef : Benjamin BUSSON

Presse payante

Parution le lundi - Prix du numéro : 2 € - Abonnement annuel : 120 €

Imprimé sur les rotatives de Rotimpres

Polignon Pla de L'Estany s/n - 1781 AIGUAVIVA-GIRONA (Espagne)

Dépôt légal à parution - ISSN 0249-6755

N° CPPAP : 1025 I 87408

SCP SOLVEL - BARRUÉ

Avocat
33 boulevard du Préfet Frain
à CHARLEVILLE MEZIERES 08000

VENTE AUX ENCHERES PUBLIQUES

Il sera procédé à la mise en vente aux enchères publiques de l'immeuble suivant :

COMMUNE DE CHARLEVILLE MEZIERES (Ardennes)

Une maison d'habitation sise à CHARLEVILLE MEZIERES (Ardennes), 58 rue de la Clairière, cadastrée section DS n° 128, comprenant :
Rez de chaussée : Entrée, débarras, dressing, WC, cuisine, séjour, salon ;
Etage : 3 chambres, salle de bains ;
Sous sol comprenant un garage composé de deux compartiments.

SUR LA MISE A PRIX DE 18.000 € (DIX HUIT MILLE €EUROS)

LE JEUDI 26 FEVRIER 2026 à 10 H 30

Au tribunal judiciaire de CHARLEVILLE MEZIERES (08000), Site Sévigné, 12 rue Madame de Sévigné.

Les enchères ne pourront être portées que par un Avocat inscrit au Barreau des Ardennes, les frais étant supportés par l'adjudicataire en sus du prix d'adjudication.

Le cahier des conditions de la vente a été déposé au Greffe du Juge de l'Exécution du Tribunal Judiciaire de CHARLEVILLE MEZIERES, le 20 décembre 2024 ou tout intéressé peut en prendre connaissance, ainsi qu'au cabinet de l'Avocat poursuivant la vente.

Les visites auront lieu par le ministère de la SCP RANVOISE VALLERAND commissaire de justice à CHARLEVILLE MEZIERES (08000) - Tél. : 03.24.33.43.32.

Pour tous renseignements, s'adresser à :
- LA SCP SOLVEL BARRUE Avocat sus nommé - Tél. : 03.24.57.35.07 ;
- Au Greffe du Juge de l'Exécution du Tribunal Judiciaire de CHARLEVILLE MEZIERES, Site Sévigné, 12 rue Madame de Sévigné - 08000 CHARLEVILLE MEZIERES (03.24.56.34.13).
M2600832

Signé : Emmanuelle SOVEL.

S.C.P. LIEGEOIS

Avocat au barreau des Ardennes
Résidence Lorraine
1 rue de Lorraine
BP 917
08004 CHARLEVILLE MEZIERES CEDEX
Tél : 03 24 57 42 42

VENTE AUX ENCHERES

Il sera procédé à la mise en vente aux enchères publiques de l'immeuble suivant :

Commune de FUMAY (Ardennes)

Une maison d'habitation avec jardin, sis 26 rue du Docteur Séjourmet.

L'ensemble cadastré :

- Section AC n° 5, lieudit « 26 rue du Docteur Séjourmet » pour 76ca en nature de sol ;
- Section AC n° 34, lieudit « le Village » pour 62ca en nature de jardin.

Soit pour une contenance totale de 01a 38ca.

A l'audience du juge de l'exécution du Tribunal Judiciaire de CHARLEVILLE-MEZIERES (Ardennes), Site Sévigné, 12 rue Madame de Sévigné.

Le jeudi 26 février 2026 à 10 heures 30

MISE À PRIX : 500,00 €EUROS

Les enchères seront reçues par Ministère d'Avocat.

Pour tous renseignements, s'adresser :
- Au Cabinet de la SCP LIEGEOIS, 1 rue de Lorraine à CHARLEVILLE-MEZIERES ; Tél. : 03.24.57.42.42 ;
- Au Greffe du Juge de l'Exécution du Tribunal Judiciaire de CHARLEVILLE-MEZIERES, Site Sévigné, 12 rue Madame de Sévigné.

M2600626



Envoyer vos annonces par e-mail,
pensez à l'environnement...

Tous les appels d’offres de votre département sur matot-braine.fr

Ventes aux enchères

DENIS VAUCHELIN ASSOCIES
AARPI d'Avocats Inter barreaux REIMS & CHALONS EN CHAMPAGNE

VENTE AUX ENCHERES PUBLIQUES

LE MARDI 3 MARS 2026 A 10 HEURES

Par devant le Juge de l'Exécution du tribunal judiciaire de CHALONS EN CHAMPAGNE, Quai Eugène Perrier, il sera procédé à la vente aux enchères publiques au plus offrant et dernier enchérissseur de l'immeuble suivant :

Commune de SERMAIZE LES BAINS (51100)

Une maison d'habitation sise 101 rue de Vitry, mitoyenne d'un côté, comprenant garage, atelier, entrée, WC, cuisine, salle à manger-salon avec terrasse, de trois chambres et une salle de douche.
Cadastrée n° AM 427 et AM 457.

SUR LA MISE A PRIX DE 65.000 EUROS

Cette adjudication a lieu à la requête de la société LUCAS D., SARL au capital de 7.622,45 € dont le siège est situé 33 rue Aristide Briand - 51300 VITRY LE FRANCOIS, immatriculée au Registre de Commerce et des Sociétés de CHALONS EN CHAMPAGNE sous le numéro 418 534 137.

Ayant pour avocat, Me DENIS Jean-Baptiste, membre de DENIS VAUCHELIN ASSOCIES AARPI, sus-nommée.

L'adjudication aura lieu aux conditions du cahier des conditions de vente déposé au greffe du juge de l'exécution près le tribunal judiciaire de CHALONS EN CHAMPAGNE où les amateurs peuvent en prendre connaissance, ainsi qu'au cabinet du Cabinet DENIS VAUCHELIN ASSOCIES ayant son siège 22 rue de l'Isle - 51100 REIMS et 4-6 rue du Lycée - 51000 CHALONS EN CHAMPAGNE.

Les enchérissseurs doivent être représentés par un Avocat inscrit au Barreau de CHALONS EN CHAMPAGNE, auquel ils devront remettre préalablement une caution bancaire irrévocable ou un chèque de banque à l'ordre de la CARPA, d'un montant de 6.500 €.

Visites : Sur appel de la SCP LARCHER, commissaire de justice - 03.26.74.14.97.

Renseignements s'adresser à :

1. DENIS VAUCHELIN ASSOCIES, Avocats - 03.52.83.01.27 - jbd@avocatline.fr ;
2. Greffe du TJ de CHALONS EN CHAMPAGNE.

M2600937

SCP SOLVEL - BARRUÉ
Avocat
33 boulevard du Préfet Frain
à CHARLEVILLE MEZIERES 08000

VENTE AUX ENCHERES PUBLIQUES

A la requête de Monsieur Thibault, Paul-Emile, Michel VANHAM, né le 10 mai 1983 à CHARLEVILLE MEZIERES, de nationalité française, cadre commercial, demeurant 15 rue Branly - 44000 NANTES
Et de Madame Aude VANHAM épouse BIGONI, née le 10 juillet 1969 à CHARLEVILLE MEZIERES, de nationalité française, Directrice Générale de la Conserverie des Alpes, demeurant 2995 route du Nivolet - 73230 VEREL PRAGONDRAIN
Ayant pour Avocat constitué, Maître Emmanuelle SOLVEL de la SCP SOLVEL BARRUÉ
Il sera procédé à la mise en vente aux enchères publiques de l'immeuble suivant :

COMMUNE DE CHARLEVILLE MEZIERES (Ardennes)

Une maison d'habitation sise à CHARLEVILLE MEZIERES (Ardennes), 58 rue de la Clairière, cadastrée section DS n° 128, comprenant :

Rez de chaussée : Entrée, débarras, dressing, WC, cuisine, séjour, salon ;
Etage : 3 chambres, salle de bains ;
Sous sol comprenant un garage composé de deux compartiments.

SUR LA MISE A PRIX DE 18.000 € (DIX HUIT MILLE EUROS)

LE JEUDI 26 FEVRIER 2026 à 10 H 30
au tribunal judiciaire de CHARLEVILLE MEZIERES (08000), Site Sévigné, 12 rue Madame de Sévigné.

Les enchères ne pourront être portées que par un Avocat inscrit au Barreau des Ardennes, les frais étant supportés par l'adjudicataire en sus du prix d'adjudication.

Le cahier des conditions de la vente a été déposé au Greffe du Juge de l'Exécution du Tribunal Judiciaire de CHARLEVILLE MEZIERES, le 20 décembre 2024 ou tout intéressé peut en prendre connaissance, ainsi qu'au cabinet de l'Avocat poursuivant la vente.

Les visites auront lieu par le ministère de la SCP RANVOISE VALLERAND commissaire de justice à CHARLEVILLE MEZIERES (08000) - Tél. : 03.24.33.43.32.

Pour tous renseignements, s'adresser à :

- LA SCP SOLVEL BARRUÉ, Avocat sus nommé - Tél. : 03.24.57.35.07 ;
- Au Greffe du Juge de l'Exécution du Tribunal Judiciaire de CHARLEVILLE MEZIERES, Site Sévigné, 12 rue Madame de Sévigné - 08000 CHARLEVILLE MEZIERES - 03.24.56.34.13.

M2600831

Signé : Emmanuelle SOLVEL.

Procédures adaptées

COMMUNE DE LOISY SUR MARNE

Avis d'appel à la concurrence

COLLECTIVITE LANCANT LA CONSULTATION : Commune de LOISY SUR MARNE, Mairie - 51300 LOISY SUR MARNE.
OBJET DE LA CONSULTATION : Démolition et reconstruction.
Le marché sera conclu avec une entreprise unique ou un groupement d'entreprises conjoint.
MODE DE PASSATION : Marché passé selon une procédure adaptée par application des articles L.2123-1 et R.2123-4 du Code de la Commande Publique.

INFORMATION

Le texte intégral de l'avis d'appel à la concurrence est publié sur les sites internet suivant :

- Le profil d'acheteur : https://www.xmarches.fr/acheteur , sous la référence MAR01-2026 ;
- Le site du BOAMP : www.boamp.fr sous la référence 26-6477.

L'information contenue dans le présent avis ne vise qu'à communiquer aux candidats potentiels les références des avis comportant la totalité des renseignements publiés afin de leur permettre d'y accéder, conformément à l'article R.2131-12 du CCP.

MODALITES D'OBTENTION DES DOCUMENTS DE LA CONSULTATION : Pas de dossier papier.

DATE LIMITE DE REMISE DES OFFRES : Le vendredi 13 février 2026 à 16:00.

RENSEIGNEMENTS COMPLEMENTAIRES :

Renseignements administratifs : Mairie de LOISY SUR MARNE, 98 rue de Choiset - 51300 LOISY SUR MARNE - Tél. : 03.26.72.03.17 - E-mail : mairie.loisysurmarne@orange.fr

Renseignements techniques : MOE PMM - M. Dianon Baptiste - 06.14.17.29.15.

DATE D'ENVOI DE L'AVIS D'APPEL A LA CONCURRENCE : Le lundi 19 janvier 2026.

M2600906

Procédures adaptées

ESPACE HABITAT

Avis de consultation

Pour un projet de construction

1. MAITRE D'OUVRAGE : ESPACE HABITAT, 7 avenue du Maréchal Leclerc - 08013 CHARLEVILLE MEZIERES CÉDEX.
2. MODE DE PASSATION : Procédure adaptée - Consultation ouverte.
3. OBJET DU MARCHÉ : CHARLEVILLE MEZIERES, 9 et 11 boulevard de Béthune. Construction de 8 logements et réhabilitation de 3 logements.
4. NATURE DES LOTS : Lot n° 01 - Gros œuvre.
5. DÉLAIS D'EXÉCUTION : Le délai global tous corps d'état (compris congés payés et intempéries) est fixé à : 21 mois.
6. MODALITÉS D'OBTENTION DU DOSSIER : Les dossiers seront à télécharger gratuitement sur le site www.espacehabitat.fr rubrique ESPACE HABITAT / MARCHES PUBLICS.
Il est recommandé aux candidats de ne pas télécharger le dossier de façon anonyme.
7. DATE LIMITE DE RÉCEPTION DES OFFRES : Les offres devront parvenir au plus tard le lundi 23 février 2026 - 17h00.
8. Le Règlement de Consultation (R.C), joint au dossier de consultation, fixera les conditions de présentation des propositions de prix et des justifications à produire obligatoirement avec l'offre.
9. CRITÈRES D'ATTRIBUTION : Prix à 60 % et valeur technique à 40 % suivant critères détaillés dans le règlement de consultation.
10. DÉLAI DE VALIDITÉ DES OFFRES : Voir le R.C.
11. RENSEIGNEMENTS COMPLÉMENTAIRES : Auprès du Maître d'œuvre : GIE ITI, 1 avenue Gustave Gailly - 08000 CHARLEVILLE MEZIERES - Tél. : 03.53.63.16.29.
12. DATE D'ENVOI DE L'AVIS DE PUBLICATION : 19 janvier 2026.

M2600844

ARCAVI

Avis d'appel public à la concurrence

MAÎTRE D'OUVRAGE : ARCAVI.
OBJET DU MARCHÉ : Fourniture d'un engin de manutention à bras télescopique.
LIEU D'EXÉCUTION DES PRESTATIONS : ISDND d'ETEIGNIÈRES, 1 Cense Meunier - 08260 ETEIGNIÈRES.
MODE DE PASSATION : Procédure adaptée.
DESCRIPTION DU MARCHÉ : L'engin de manutention est utilisé pour l'exploitation de l'ISDND d'ETEIGNIÈRES.
Il a pour fonctions principales :

- De relever des tas de matériaux en vrac ;
- De charger des camions (camions à fond mouvant de 4,5 mètres de hauteur) ;
- De bouger une benne.

Il convient de disposer d'un matériel en parfaite adéquation avec les besoins.
Les critères hiérarchisés du choix des offres sont énoncés dans le règlement de la consultation.
RENSEIGNEMENTS COMPLÉMENTAIRES : Le DCE est téléchargeable gratuitement sur la plate-forme de téléchargement «Synapse» sous la rubrique «accès consultation».

Pour obtenir tous renseignements complémentaires qui seraient nécessaires au cours de leur étude, les candidats peuvent poser leurs questions sur la plate-forme synapse (Guide Forum Questions-Réponses) jusqu'au 12 février 2026 inclus.

Réception des offres et agréments pour le lundi 23 février 2026 à 12h00.

La transmission de votre pli par voie électronique est OBLIGATOIRE et une offre reçue par papier sera considérée comme irrégulière.

DATE D'ENVOI DE L'AVIS DE CONSULTATION À LA PUBLICATION CHARGÉ DE L'INSERTION : 20 janvier 2026.

M2600914

PETITES AFFICHES

Matot Braine

CHAMPAGNE-ARDENNE

annonces.matot-braine.fr

Votre solution 100 % digitale !

VOTRE ATTESTATION DE PARUTION IMMEDIATE 24h/24 et 7j/7 !

Tous les appels d'offres de votre département sur matot-braine.fr

Procédures adaptées



ARCAVI

Avis d'appel public à la concurrence

Maître d'ouvrage : ARCAVI
Objet du marché : Fourniture d'un engin de manutention à bras télescopique
Lieu d'exécution des prestations : Plate-forme de Chalandry-Elaire, Lieu-dit le Bochet - 08160 Chalandry-Elaire
Mode de passation : Procédure adaptée
Description du marché : L'engin de manutention est utilisé pour l'exploitation de la plate-forme de Chalandry-Elaire.
Il a pour fonctions principales :
- De relever des tas de matériaux en vrac,
- De charger des camions (camions à fond mouvant de 4,5 mètres de hauteur),
- De bouger une benne.
Il convient de disposer d'un matériel en parfaite adéquation avec les besoins.
Les critères hiérarchisés du choix des offres sont énoncés dans le règlement de la consultation.
Renseignements complémentaires :
Le DCE est téléchargeable gratuitement sur la plate-forme de téléchargement «Synapse» sous la rubrique «accès consultation».
Pour obtenir tous renseignements complémentaires qui seraient nécessaires au cours de leur étude, les candidats peuvent poser leurs questions sur la plate-forme synapse (Guide Forum Questions-Réponses) jusqu'au 12 février 2026 inclus.
Réception des offres et agréments pour le mardi 24 février 2026 à 12h00.
La transmission de votre pli par voie électronique est OBLIGATOIRE et une offre reçue par papier sera considérée comme irrégulière.
Date d'envoi de l'avis de consultation à la publication chargé de l'insertion : 20 janvier 2026.
M2600923

Avis d'attribution



ESPACE HABITAT

Avis d'attribution de marchés de travaux Suite à consultation en date du 03 novembre 2025

Démolition de 24 logements, 23-25 rue de Linchamps à les Hautes-Rivières

MAÎTRE D'OUVRAGE : ESPACE HABITAT, 7 Avenue du Maréchal Leclerc - 08013 CHARLEVILLE MEZIERES CEDEX.
ATTRIBUTION DES TRAVAUX :
ENTREPRISE HOLLINGER pour un montant de 217.056,98 € HT.
M2601018

Avis d'attribution



ESPACE HABITAT

Avis d'attribution de marchés de travaux suite à consultation en date du 03/11/2025

Hybridation de trois chaufferies collectives

Maître d'Ouvrage : ESPACE HABITAT 7 Avenue du Maréchal Leclerc - 08013 CHARLEVILLE MEZIERES CEDEX.
ATTRIBUTION DES TRAVAUX :
ENTREPRISES - LOTS - PRESTATIONS - MONTANT TRAVAUX HT
- SAREMICO - 01 - NOUZONVILLE - 12 à 24 rue Rimbaud - 187.514,12 ;
- BRUNET BONNANGE - 02 - CHARLEVILLE MÉZIÈRES - 48/50 rue Léon Dehuz - 528.950,00 ;
- COPHIGNON - 03 - DONCHERY - 1 à 9 rue Romain Casiez - 245.160,00.
M2600926



ESPACE HABITAT

Avis d'attribution de marchés de travaux suite à consultation en date du 14/11/2025

Re-consultation de la Tranche 2 : 1 à 17 Porte de Bourgogne 08000 CHARLEVILLE MEZIERES

MAÎTRE D'OUVRAGE : ESPACE HABITAT, 7 avenue du Maréchal Leclerc - 08013 CHARLEVILLE MEZIERES CEDEX.
ATTRIBUTION DES TRAVAUX : FERMETURES PONSARDIN pour un montant de : 1.461.067,98 € HT.
M2600927

COLLET & LUNEAU
Commissaires-Priseurs - Reims

**SELARL Thierry COLLET
Séverine LUNEAU**
Commissaires de Justice Associés
IVOIRE FRANCE - REIMS
HOTEL DES VENTES
DE LA PORTE DE MARS
25 rue du Temple - 51100 REIMS
Tél. : 03.26.47.32.59
Fax : 03.26.40.44.87
E-mail : contact@hvdreims.fr
www.interencheres.com/51002

VENTE AUX ENCHERES PUBLIQUES

Lundi 26 janvier 2026 à 14h et 14h30

A 14h : Vente volontaire à la requête de la CPAM de la Marne
MATERIEL DE CUISINE
Four à Pizza OEM - Hotte ALVENE - Plancha ROSINOX - Friteuse ROSINOX -Lave-vaisselle COMENDA - Plonges
Inox - Armoires réfrigérées FRANSTAL - Ligne de self (à l'unité et avec faculté de réunion) etc...
A 14h30 : Vente Judiciaire :
A la requête de Me RIQUELME, après Liquidations Judiciaires de l'EURL CHARLANA'S CAKE, SAS DSCE, SARL
S.I.D. INFORMATIQUE et de la SAS PLATICENTROPY FRANCE.
A la requête de Me CROZAT, après Liquidations Judiciaires de la SAS BCA INGENIERIE
A la requête de Me TIRMANT, après Liquidation Judiciaire de la SAS CHONO START.
Vente en LIVE : www.interencheres.com/51002
MATERIEL DE CUISINE
Plonges - Batteur PIZZAGROUP - Cellule de refroidissement DIAMOND -Arrières Bars GAMKO - Crêpières
KRAMPOUZ - Machine à Chantilly MUSSANA - Presse agrumes ZUMOVAL - Armoire réfrigérées XTRA FOSTER
- Matériel informatique etc...
TRACTEURS ROUTIER
Lot 100 : TRR VOLVO FH - 2017 34 CV GO - 14 000 / 18 000 €
Liste, photos, expositions et coordonnées sur www.interencheres.com/51002
Les lots seront vendus sur désignation à l'Hôtel des Ventes.

Les lots sont vendus en l'état - Paiement au comptant, espèces limitées, chèque certifié et deux pièces d'identité, carte bancaire. Frais en sus des enchères 14,28% TTC pour le judiciaire et 15% TTC pour le volontaire.
Photos et détails sur : www.interencheres.com/51002
M2600562

ANNONCES LÉGALES



**PENSEZ À PAYER PAR VIREMENT
OU PAR CARTE BANCAIRE À DISTANCE
EN TOUTE SÉCURITÉ**

03.26.40.21.31

Toutes les annonces légales de votre département sur matot-braine.fr

Marne

VENTE CESSION
ATTRIBUTION D'APPORTS

30

VH

OFFICE
VICTOR HUGO
NOTAIRES ASSOCIÉS

M^e COSSARD -
MARTIN - DAMAY

30 boulevard Victor Hugo, B.P. 704
10001 TROYES CEDEX
Tél. : 03.25.82.66.55

PINTEAUX / SARL
DOMAINE DU DER

Cession FDC

Suivant acte reçu par Me Pascal COSSARD, le 8 janvier 2026 ;
M^{me} Chantal Josette PINTEAUX, née à LYON (69003) le 16 septembre 1961, demeurant à OUTINES (51), 4 chemin de la Hayotte, SIREN 408 559 912 ;
A vendu à :
La SARL DOMAINE DU DER, dont le siège est à OUTINES (51), 6 chemin de la Hayotte, SIREN 999 163 058 R.C.S. CHALONS EN CHAMPAGNE.
Le fonds de commerce de gîtes, chambres d'hôtes, location de meubles de tourisme de courte durée sis à OUTINES (51), Lieudit La Pierre, connu sous le nom commercial et l'enseigne AU MILIEU DE NULLE PART.
Prix : 40.000,00 €.
Entrée en jouissance rétroactive : 1^{er} janvier 2026.
Oppositions à Me Véronique GELIN, Notaire associée à VITRY LE FRANCOIS (51300), 7 place du Maréchal Leclerc dans les 10 jours suivant la dernière en date de la présente insertion et de la publicité au B.O.D.A.C.C.
Pour Insertion,
Pascal COSSARD.

M2600756

GROUPE
MONASSIER
REIMS

Notaires
de France

BULLES EVENT'S
CONCEPT / FLEUR
A FLEUR

Suivant acte reçu par Me Pierre VIAL, Notaire à REIMS, le 5 janvier 2026, enregistré au Service de la Publicité Foncière et de l'Enregistrement de la MARNE, le 8 janvier 2026, dossier 2026 00000400 référence 5104P04 2026 N 000111 ;
La société dénommée BULLES EVENT'S CONCEPT, société à responsabilité limitée au capital de 6.000 €, dont le siège est à CHÂMPIGNY (51370), 16 rue de Reims, identifiée au SIREN sous le numéro 887 678 159 et immatriculée au Registre du Commerce et des Sociétés de REIMS a cédé à la société dénommée FLEUR A FLEUR, société à responsabilité limitée au capital de 5.000,00 €, dont le siège est à CHÂMPIGNY (51370), 16 rue de Reims, identifiée au SIREN sous le numéro 994 688 257 et immatriculée au Registre du Commerce et des Sociétés de REIMS, un fonds de commerce de fleuriste, décorateur événementiel, appartenant à la société BULLES EVENT'S CONCEPT et exploité par elle à titre d'établissement principal à CHÂMPIGNY (51370), 16 rue de Reims, et pour l'exploitation duquel la société BULLES EVENT'S CONCEPT est immatriculée au Registre du Commerce et des Sociétés de REIMS et identifiée auprès de l'INSEE sous le numéro SIRET 887 678 159 00013, Code APE 4776Z.
Moyennant le prix de 55.000 €.
L'entrée en jouissance a été fixée au 5 janvier 2026.
Les oppositions, s'il y a lieu, seront reçues dans les 10 jours de publication en l'Etude THIENOT et ASSOCIES, sise à REIMS (51), 23 rue Libergier.
Pour avis.

M2600860

Étude
CLOVIS
notaires

Département Droit des Affaires

15 rue Clovis – 51100 REIMS
Tél. 03 26 87 71 71
etudeclovis@notaires.fr
www.etude-clovis.notaires.fr

SELARL
PHARMACIE DE
LA CÔTE DES
BLANCS / SARL
PHARMACIE DE
LA CÔTE DES
BLANCS

Cession de fonds de
commerce

Suivant acte reçu par Maître David Mennetret, notaire associé à REIMS (Marne), le 1^{er} décembre 2025, enregistré au service de la publicité foncière et de l'enregistrement le 30 décembre 2025 volume 5104P04 2025 N 3849 Bordereau 2025 56952 ;
La société SELARL PHARMACIE DE LA CÔTE DES BLANCS, SELARL au capital de 400.000 €, dont le siège est à BLANCS COTEAUX (51190), 22 rue des Remparts, identifiée au SIREN sous le numéro 521 249 045 00019 et immatriculée au R.C.S. de CHALONS EN CHAMPAGNE.
A cédé à :
La société SARL PHARMACIE DE LA CÔTE DES BLANCS, SARL au capital de 50.000 €, dont le siège est à BLANCS COTEAUX (51190), 22 rue des Remparts, identifiée au SIREN sous le numéro 943 880 039 et immatriculée au R.C.S. de CHALONS EN CHAMPAGNE.
Un fonds de commerce d'Officine de pharmacie exploité à BLANCS COTEAUX (51190), 22 rue des Remparts.
Moyennant le prix de sept cent soixante-dix mille euros (770.000,00 €) s'appliquant aux éléments incorporels pour 745.000,00 € et aux éléments corporels pour 25.000,00 €.
Entrée en jouissance: 1^{er} décembre 2025.
Les oppositions seront reçues, s'il y a lieu, dans les dix jours suivant la publication de ladite vente, en l'Office notarial de l'ARQUEBUSE à CHALONS EN CHAMPAGNE (51000), 18 rue de l'Arquebuse, Me JACQUET -MAZARGUIL.
Pour insertion.

M2600871

CONSTITUTION
DE SOCIETE

JL BONETTI

Avis de constitution

Aux termes d'un ASSP en date du 18/10/2025, il a été constitué une SCI ayant les caractéristiques suivantes :
Dénomination sociale : JL BONETTI
Objet social : L'acquisition, la propriété, l'administration, la gestion, l'aménagement et l'exploitation, que ce soit par bail ou par tout autre moyen, de tous biens et/ou droits immobiliers et mobiliers,
Siège social : 16 rue du Clos, 51150 AMBONNAY
Capital : 1 000 €
Durée : 99 ans à compter de son immatriculation au RCS de REIMS
Co-gérance : M. BONETTI Jérémy 35 rue du Moulin 51150 BOUZY et M. BONETTI Loïc 16 rue du Clos 51150 AMBONNAY
Clause d'agrément : Les parts sociales ne peuvent être cédées qu'avec un agrément, et ce, même si les cessions sont consenties au conjoint ou à des ascendants ou descendants du cédant.
M2511218

FCN

EXPERTISE
AUDIT
CONSEIL

FCN Reims Farman

7 rue Gabriel Voisin
B.P. 318
51688 REIMS CEDEX 2
Tél. : 03.26.09.24.66

SELARL DU
DOCTEUR LOUISE
FERRARI

Société d'exercice libéral
à responsabilité limitée
unipersonnelle de chirurgien-dentiste
au capital de 1.000 euros
Siège social :
22 B rue du Moutier - 51390 GUEUX

Avis de constitution

Aux termes d'un acte sous signature privée en date à GUEUX (51390) du 29 décembre 2025, il a été constitué une société présentant les caractéristiques suivantes :
FORME SOCIALE : Société d'exercice libéral à responsabilité limitée unipersonnelle.
DÉNOMINATION SOCIALE : SELARL DU DOCTEUR LOUISE FERRARI.
SIÈGE SOCIAL : 22 B rue du Moutier - 51390 GUEUX.
OBJET SOCIAL : L'exercice de la profession de chirurgien-dentiste.
DURÉE DE LA SOCIÉTÉ : 99 ans à compter de la date de l'immatriculation de la société au Registre du Commerce et des Sociétés.
CAPITAL SOCIAL : 1.000 €.
GÉRANCE : Madame Louise GHEKIERE, demeurant 7 Le Petit Pont à BREUIL SUR VESLE (51149).
Immatriculation au Registre du Commerce et des Sociétés de REIMS.
Pour avis : La gérance.

M2514307

COGEP

REIMS

03 26 86 72 98

21 rue Courmeaux - 51100 REIMS
http://www.cogep.fr

FAMILY

Société par actions simplifiée au
capital de 1 900 000 euros
Siège social : 14 rue de la Fosse
Cheneviere,
51390 GUEUX

Avis de constitution

Aux termes d'un acte sous signature privée en date à GUEUX du 1^{er} janvier 2026, il a été constitué une société présentant les caractéristiques suivantes :
Forme : Société par actions simplifiée
Dénomination : FAMILY
Siège : 14 rue de la Fosse Cheneviere, 51390 GUEUX
Durée : quatre-vingt-dix-neuf ans à compter de son immatriculation au Registre du commerce et des sociétés
Capital : 1 900 000 euros
Objet : - La prise de tous intérêts et participations par tous moyens, apports, souscriptions, achats de toutes valeurs mobilières, parts sociales, actions, obligations et de tous droits sociaux dans toutes sociétés.
L'acquisition et la gestion de tout portefeuille de valeur mobilière et autres titres de placement.
La détention, la gestion, le contrôle, l'administration et la mise en valeur de la propriété, la nue-propriété ou l'usufruit de toutes valeurs mobilières, parts sociales, actions, obligations et de tous droits sociaux dans toutes sociétés.
La prise de tout mandat social au sein de toute personne morale qu'elle contrôle au sens de l'article L.233-3 du Code de commerce.
La détermination et la mise en œuvre de la politique générale du Groupe et de l'animation des sociétés qu'elle contrôle en participant activement à la définition de leurs objectifs et de leur politique économique.
La prestation de services de conseil et d'assistance dans les domaines commerciaux, financiers, comptables, juridiques, fiscaux, techniques, administratifs, informatiques et technologiques, la négociation de tous types de contrats, la réalisation de toute autre prestation de services.

L'acquisition, par voie d'achat ou d'apport, la mise en valeur par exploitation, location, construction, l'amélioration, l'administration, la prise à bail, avec ou sans promesse de vente, l'aliénation occasionnelle, en totalité ou en partie, sous forme de vente, d'échange ou d'apport en société de tous immeubles bâtis ou non bâtis.
L'octroi de toutes cautions, garanties et plus généralement toutes opérations autorisées aux termes de l'article L.511 -7 3^{ème} du Code monétaire et financier. Et toutes activités se rapportant directement ou indirectement à l'objet social.
Exercice du droit de vote : Tout associé peut participer aux décisions collectives sur justification de son identité et de l'inscription en compte de ses actions au jour de la décision collective.
Sous réserve des dispositions légales, chaque associé dispose d'autant de voix qu'il possède ou représente d'actions.
Transmission des actions : La cession des actions de l'associé unique est libre.
Président : Monsieur Patrick RODRIGUES, demeurant 2 rue de la Buirette, 51390 GUEUX
La Société sera immatriculée au Registre du commerce et des sociétés de REIMS.
POUR AVIS Le Président
M2600175

SCI LA SAUGE

Châlons-en-Champagne (51400)
1 Av. de Valmy

Suivant acte reçu par Maître Laurence CARLIER, Notaire Associé de la Société à Responsabilité Limitée «Arquebuse Notaires Associés», titulaire d'un Office Notarial à CHALONS EN CHAMPAGNE, 18 rue de l'Arquebuse le 26 décembre 2025, a été constituée une société civile immobilière dénommée SCI LA SAUGE, siège social : Châlons-en-Champagne (51400), 1 Av. de Valmy. Capital social : MILLE SIX CENTS EUROS (1.600,00 EUR), divisé en 1600 parts sociales de UN EURO (1,00 EUR) chacune, numérotées de 1 à 1600, constitué d'apports en numéraire.
Objet social : L'acquisition, l'administration et la gestion par location ou autrement de tous immeubles et biens immobiliers.
Durée : 99 ans à compter de son immatriculation au R.C.S. de CHALONS EN CHAMPAGNE.
Toutes les cessions de parts, quelle que soit la qualité du ou des cessionnaires, sont soumises à l'agrément préalable à l'unanimité des associés.
Nommés co-gérants de ladite société : Madame Laurence Marie -Claire FRANCART, demeurant à CUPERLY (51400) 8 rue de Reims et Madame Isabelle BRUGNEAUX, épouse de Monsieur Clément VAROQUIER, demeurant à SAINT-ETIENNE-AU-TEMPLE (51460) 7 Bis rue Principale
M2600341

NOMDOS

Société d'Avocats
10 Boulevard Lundy – BP 2105
51074 REIMS CEDEX

NOVAÉ

Par acte SSP du 08/01/2026, il a été constitué une SAS dénommée : NOVAÉ.
SIÈGE SOCIAL : 6 rue de l'Aurochs - 51370 CHÂMPIGNY.
CAPITAL : 1.000,00 €.
OBJET : La prise de participation dans toutes entités juridiques, par tous moyens, et sous quelque forme que ce soit, la gestion et l'acquisition desdites participations ;
La gestion des disponibilités, titres, placements et autres produits de placement appartenant à la société ;
L'acquisition, la gestion, la vente de valeurs mobilières, titres de sociétés et tous droits portant sur ces valeurs ou titres ;
La propriété, l'administration, la gestion et l'exploitation par bail, location ou autrement de tous immeubles bâtis ou non bâtis et de tous droits immobiliers, dont la société peut devenir propriétaire par voie d'acquisition, de construction, d'échange, d'apport ou autrement.
PRÉSIDENT : Aurélien CRETON, demeurant 6 rue de l'Aurochs - 51370 CHÂMPIGNY.
ADMISSION AUX ASSEMBLÉES ET DROITS DE VOTES : Le droit de vote attaché aux actions est proportionnel à la quotité de capital qu'elles représentent. Chaque action donne droit à une voix.
CLAUDE D'AGRÈMENT : Une clause d'agrément est prévue dans les statuts.
DURÉE : 99 ans à compter de son immatriculation au R.C.S. de REIMS.
M2600460

Par acte SSP du 08/01/2026, il a été constitué une SAS dénommée : NOVAÉ.
SIÈGE SOCIAL : 6 rue de l'Aurochs - 51370 CHÂMPIGNY.
CAPITAL : 1.000,00 €.
OBJET : La prise de participation dans toutes entités juridiques, par tous moyens, et sous quelque forme que ce soit, la gestion et l'acquisition desdites participations ;
La gestion des disponibilités, titres, placements et autres produits de placement appartenant à la société ;
L'acquisition, la gestion, la vente de valeurs mobilières, titres de sociétés et tous droits portant sur ces valeurs ou titres ;
La propriété, l'administration, la gestion et l'exploitation par bail, location ou autrement de tous immeubles bâtis ou non bâtis et de tous droits immobiliers, dont la société peut devenir propriétaire par voie d'acquisition, de construction, d'échange, d'apport ou autrement.
PRÉSIDENT : Aurélien CRETON, demeurant 6 rue de l'Aurochs - 51370 CHÂMPIGNY.
ADMISSION AUX ASSEMBLÉES ET DROITS DE VOTES : Le droit de vote attaché aux actions est proportionnel à la quotité de capital qu'elles représentent. Chaque action donne droit à une voix.
CLAUDE D'AGRÈMENT : Une clause d'agrément est prévue dans les statuts.
DURÉE : 99 ans à compter de son immatriculation au R.C.S. de REIMS.
M2600460

FCN

EXPERTISE
AUDIT
CONSEIL

FCN Reims Farman

7 rue Gabriel Voisin
B.P. 318
51688 REIMS CEDEX 2
Tél. : 03.26.09.24.66

BMF 1

Société civile immobilière
au capital de 500 euros
Siège social :
8 impasse René Réaumur
51350 CORMONTREUIL

Avis de constitution

Aux termes d'un acte sous signature privée en date à CORMONTREUIL (51350) du 14 janvier 2026, il a été constitué une société présentant les caractéristiques suivantes :
FORME SOCIALE : Société civile immobilière.
DÉNOMINATION SOCIALE : BMF 1.
SIÈGE SOCIAL : 8 impasse Rene Réaumur - 51350 CORMONTREUIL.
OBJET SOCIAL : L'acquisition d'immeubles, l'administration et l'exploitation par bail, location ou autrement desdits immeubles et de tous autres immeubles bâtis ou non bâtis dont elle pourrait devenir propriétaire ultérieurement, par voie d'acquisition, échange, apport ou autrement ; la mise à disposition des biens détenus par la société à un associé ; éventuellement et exceptionnellement l'aliénation du ou des immeubles devenus inutilités à la Société, au moyen de vente, échange ou apport en société, et généralement toutes opérations quelconques pouvant se rattacher directement ou indirectement à l'objet ci-dessus défini, pourvu que ces opérations ne modifient pas le caractère civil de la Société.
DURÉE DE LA SOCIÉTÉ : 99 ans à compter de la date de l'immatriculation de la Société au Registre du commerce et des sociétés.
CAPITAL SOCIAL : 500 €, constitué uniquement d'apports en numéraire.
GÉRANCE : Monsieur Florian PAUPETTE, demeurant 8 impasse René Réaumur à CORMONTREUIL (51350).
CLAUSES RELATIVES AUX CÉSSIONS DE PARTS :
- dispense d'agrément pour cessions à associés, conjoints d'associés, ascendants ou descendants du cédant, - agrément des associés représentant au moins les deux tiers des parts sociales.
Immatriculation de la Société au Registre du commerce et des sociétés de REIMS.
Pour avis : La gérance.
M2600627

CONTINNUM

Société civile immobilière
au capital de 1.000 euros
Siège social :
8 rue Gabriel Voisin - 51100 REIMS

Avis de constitution

Aux termes d'un acte sous seing privé en date du 12 janvier 2026 à REIMS, il a été constitué une société présentant les caractéristiques suivantes :
Dénomination sociale : CONTINNUM, Forme sociale : Société civile
Siège social : 8 rue Gabriel Voisin - 51100 REIMS,
Objet social : l'acquisition, la gestion, la location et l'administration de tous biens mobiliers ou immobiliers.
Durée de la Société : 99 ans à compter de la date de l'immatriculation de la Société au Registre du commerce et des sociétés,
Capital social : 1.000 €, constitué uniquement d'apports en numéraire,
Gérance : Monsieur Romain BERRIER, demeurant 7 rue Irénée Lelievre - 51100 REIMS.
Clauses relatives aux cessions de parts :
- dispense d'agrément pour cessions à associés, conjoints d'associés, ascendants ou descendants du cédant, - agrément des associés représentant les deux tiers au moins du capital social, pour toutes les cessions de parts, sauf celles intervenant entre associés, conjoints d'associés, ascendants ou descendants du cédant,
Immatriculation de la Société au Registre du commerce et des sociétés de REIMS.
La Gérance.
M2600649

FCN

EXPERTISE
AUDIT
CONSEIL

FCN Reims Farman

7 rue Gabriel Voisin
B.P. 318
51688 REIMS CEDEX 2
Tél. : 03.26.09.24.66

BICHE 2

Société civile immobilière
au capital de 100 euros
Siège social : 5 bis rue Alphonse Hanin,
51500 VILLERS ALLERAND

AVIS DE CONSTITUTION

Aux termes d'un acte sous signature privée en date à VILLER ALLERAND du 16 janvier 2026, il a été constituée une société présentant les caractéristiques suivantes :
Forme sociale : Société civile immobilière,
Dénomination sociale : BICHE 2.
Siège social : 5 bis rue Alphonse Hanin à VILLERS ALLERAND (51500).
Objet social : L'acquisition d'immeubles, l'administration et l'exploitation par bail, location ou autrement desdits immeubles et de tous autres immeubles bâtis ou non bâtis dont elle pourrait devenir propriétaire ultérieurement, par voie d'acquisition, échange, apport ou autrement ; la mise à disposition des biens détenus par la société à un associé ; éventuellement et exceptionnellement l'aliénation du ou des immeubles devenus inutilités à la Société, au moyen de vente, échange ou apport en société, et généralement toutes opérations quelconques pouvant se rattacher directement ou indirectement à l'objet ci-dessus défini, pourvu que ces opérations ne modifient pas le caractère civil de la Société.
Durée de la Société : 99 ans à compter de la date de l'immatriculation de la Société au Registre du commerce et des sociétés,
Capital social : 100 €, constitué uniquement d'apports en numéraire,
Gérance : Monsieur Geoffrey DESBOEUF et Madame Djinore BERTAUX, demeurant ensemble 5 bis rue Alphonse Hanin à VILLERS ALLERAND (51500).
Clauses relatives aux cessions de parts :
- dispense d'agrément pour cessions à associés, conjoints d'associés, ascendants ou descendants du cédant, - agrément des associés représentant au moins les deux tiers des parts sociales,
Immatriculation de la Société au Registre du commerce et des sociétés de REIMS.
Pour avis : La gérance
M2600702

NEOMAT

AVIS DE CONSTITUTION

Aux termes d'un ASSP en date du 19/01/2026, il a été constituée une SASU ayant les caractéristiques suivantes :
Dénomination sociale : NEOMAT
Objet social : La Société a pour objet en France et à l'étranger :• La location, courte, moyenne et longue durée, de matériels industriels (conteneurs, compacteurs, engins de chantier, outillage, etc...) et de véhicules sans chauffeurs (camions, fourgons, voitures utilitaires ou particulières ...).• Toute prestation de conseil en organisation et optimisation des achats, et du parc mobilier (recherche de prestataire, négociation tarifaire, identification et recensement des besoins, inventaire, gestion informatique du parc ...).• En général, toute opération commerciale, industrielle, financière, mobilière ou immobilière se rattachant directement ou indirectement à ladite activité ou pouvant en faciliter l'exploitation ou le développement.
Siège social : 6 RUE PIERRE MAUROY, 51370 SAINT BRICE COURCELLES
Capital : 1 000 €
Durée : 99 ans à compter de son immatriculation au RCS de REIMS
Président : DAVID MARCHAND INVESTISSEMENTS, SASU au capital de 1 000 €, ayant son siège social 19 RUE DE LA HAYETTE 51110 ISLES SUR SUIPPE, immatriculée sous le n°833654247 au RCS de REIMS
Admission aux assemblées et droits de votes : Droit de vote au prorata des actions détenues
Clause d'agrément : Cession soumise à l'agrément des associés
M2600830

Toutes les annonces légales de votre département sur matot-braine.fr

Marne



SCI VÉNUS & SIRIUS

Société civile immobilière au capital de 1.000 Euros
Siège social : 5 Rue Haut Montier
51290 BRANDONVILLERS
RCS CHALONS-EN-CHAMPAGNE

AVIS DE CONSTITUTION

Aux termes d'un acte sous signature privée signé par voie de signature électronique via DocuSign® conformément à l'article 1367 du Code civil en date du 15/01/2026, il a été constitué une société présentant les caractéristiques suivantes :

Forme sociale : Société civile immobilière

Dénomination sociale : SCI VÉNUS & SIRIUS

Siège social : 5 Rue Haut Montier
51290 BRANDONVILLERS
Objet social : L'achat, la vente, l'administration et l'exploitation par bail, location ou autrement d'immeubles bâtis ou non bâtis dont elle pourrait devenir propriétaire par voie d'acquisition, d'échange, d'apport ou autrement, ladite activité ayant exclusivement un caractère civil

Durée de la Société : 99 ans à compter de la date de l'immatriculation de la Société au Registre du commerce et des sociétés

Capital social : 1.000 €, constitué uniquement d'apports en numéraire

Gérance : Madame Morgane MATHIEU épouse PREVOT et Monsieur Jérémie PREVOT, demeurant ensemble 5 Rue Haut Montier 51290 BRANDONVILLERS

Clauses relatives aux cessions de parts : agrément requis dans tous les cas ; agrément des associés représentant au moins les trois-quarts des parts sociales

Immatriculation de la Société au Registre du commerce et des sociétés de CHALONS-EN-CHAMPAGNE.

Pour avis

M2600703



SCCV dénommée «PARBE»

Constitution

Suivant acte reçu par Me Romain SHALGIAN, notaire à CORMONTREUIL, le 16 janvier 2026, a été constituée la société civile de construction-vente dénommée «PARBE», siège social : CORMONTREUIL (51350), 6 rue Simon Dauphinot.

Capital social : MILLE EUROS (1.000,00 €), divisé en 100 parts sociales de UN EUROS (1,00 €) chacune, numérotées de 1 à 100.

Objet social : L'acquisition de terrains et notamment de ceux ci-après désignés : A SAINT-HILAIRE-LE-PETIT (51490), 2-6-16 rue du Puits cadastrés section AA numéro 93 pour une contenance de 04a94ca, section AA numéro 90 pour une contenance de 04a94ca et section AA numéro 87 pour une contenance de 07a59ca et à VAL DE VESLE (51360), lieu dit Liette. La construction sur ces terrains d'immeubles à usage d'habitation ; la vente en totalité ou par fractions, des immeubles construits, avant ou après leur achèvement ; accessoirement la location totale et partielle des immeubles Et plus généralement, toutes opérations pouvant se rattacher directement ou indirectement à l'objet ci-dessus défini, pourvu que ces opérations ne modifient pas le caractère civil de la société.

Durée : 99 ans à compter de son immatriculation au R.C.S. de REIMS

Cessions de parts soumises à l'agrément des associés à l'unanimité.

Nommée gérante de ladite société : La société dénommée S.C.I. DU PARC, Société civile immobilière au capital de DIX MILLE EUROS (10.000,00) dont le siège social est à CORMONTREUIL (51350), 6 rue Simon Dauphinot, immatriculée au Registre du commerce et sociétés de REIMS sous le numéro 489 483 214 et enregistrée sous le numéro SIREN 489 483 214.

Pour avis - Me. SHALGIAN.

M2600798

LUDO SUR LE POUCE

Société à responsabilité limitée
au capital de 2.000 Euros
Siège social : 23 bis chemin de Vaux
51400 VADENAY

Avis de constitution

Aux termes d'un acte sous signature privée en date à VADENAY du 15 janvier 2026, il a été constitué une société présentant les caractéristiques suivantes :

FORME SOCIALE : Société à responsabilité limitée unipersonnelle.

DÉNOMINATION SOCIALE : LUDO SUR LE POUCE.

SIÈGE SOCIAL : 23 bis chemin de Vaux - 51400 VADENAY.

OBJET SOCIAL : Traiteur, vente à emporter et livraison.

DURÉE DE LA SOCIÉTÉ : 99 ans à compter de la date de l'immatriculation de la société au Registre du Commerce et des Sociétés.

CAPITAL SOCIAL : 2.000 €.

GÉRANCE : Monsieur Ludovic LUCOT, demeurant 23 bis chemin de Vaux - 51400 VADENAY, assure la gérance.

Immatriculation de la société au Registre du Commerce et des Sociétés de CHALONS EN CHAMPAGNE.

Pour avis : La gérance.

M2600733



PARADIS BIOGAZ

Société par actions simplifiée
au capital de 300 Euros
Siège social :
Route de Bagneux - 51260 CLESLES

Avis de constitution

Aux termes d'un acte sous signature privée en date à CLESLES du 16/01/2026, il a été constitué une société présentant les caractéristiques suivantes :

FORME : Société par actions simplifiée.

DÉNOMINATION : PARADIS BIOGAZ.

SIÈGE : Route de Bagneux - 51260 CLESLES.

DURÉE : 99 ans à compter de son immatriculation au Registre du commerce et des sociétés.

CAPITAL : 300 €.

OBJET : La production et la commercialisation de l'énergie issue de la biomasse par méthanisation, et toutes énergies renouvelables, la vente de biomasse et plus généralement toutes productions par méthanisation agricole d'énergies renouvelables dites «vertes», le transport de matières produites et achat d'intrants.

Toutes opérations industrielles et commerciales se rapportant à :

- la création, l'acquisition, la location, la prise en location-gérance de tous fonds de commerce, la prise à bail, l'installation, l'exploitation de tous établissements, fonds de commerce, usines, ateliers, se rapportant à l'une ou l'autre des activités spécifiées ci-dessus ;

- la prise, l'acquisition, l'exploitation ou la cession de tous procédés, brevets et droits de propriété intellectuelle concernant ces activités ;

- la participation, directe ou indirecte, de la Société dans toutes opérations financières, mobilières ou immobilières ou entreprises commerciales ou industrielles pouvant se rattacher à l'objet social ou à tout objet similaire ou connexe ;

- toutes opérations quelconques contribuant à la réalisation de cet objet.

Exercice du droit de vote : Tout associé peut participer aux décisions collectives sur justification de son identité et de l'inscription en compte de ses actions au jour de la décision collective.

Sous réserve des dispositions légales, chaque associé dispose d'autant de voix qu'il possède ou représente d'actions.

AGREMENT : Les cessions d'actions, à l'exception des cessions aux associés, sont soumises à l'agrément de la collectivité des associés.

PRÉSIDENT : Monsieur Jérôme Marcel Maurice Henri ALUSSE, demeurant 1 Allée des Pâquerettes - 51260 CLESLES.

DIRECTEURS GÉNÉRAUX :
- Monsieur Xavier ALUSSE, demeurant 39 rue Moyenne - 51260 CLESLES

- Monsieur Olivier PETIT, demeurant 15 rue des Hauts - 51260 CLESLES

La Société sera immatriculée au RCS de TROYES.

Pour avis : Le Président.

M2600749

«DE PAUW»

Avis de constitution

Par acte sous seing privé en date des 14, 15 et 16 janvier 2026, il est constitué une société dont les caractéristiques sont les suivantes :

FORME : SC.

DÉNOMINATION : «DE PAUW».

SIÈGE SOCIAL : 1 chemin de Derrière les Murs - 51400 LIVRY LOUVERCY.

OBJET SOCIAL : La société a pour objet :

- La prise de participation dans d'autres sociétés, et notamment dans des sociétés d'exploitation agricole ou viticole, et la gestion de ces participations et généralement toutes opérations civiles pouvant se rattacher directement ou indirectement à cet objet et ne modifiant pas le caractère civil de la société ;

- L'acquisition, la vente, la propriété, l'administration, la gestion et l'exploitation par bail, location ou autrement, de tous biens et droits immobiliers bâtis ou non bâtis dont elle peut devenir locataire ou propriétaire, usufruitière, nue-propriétaire, par voie d'acquisition, de construction, d'échange, d'apport ou autrement sur le territoire français et les territoires étrangers limitrophes, en particulier des biens fonciers agricoles.

DURÉE : 99 années à compter de l'immatriculation au R.C.S.

CAPITAL SOCIAL : 50.000 € divisé en 5.000 parts de 10 €.

CESSION DE PARTS SOCIALES : Libre entre associés. Toute autre cession est soumise à l'agrément des associés, donné par décision collective extraordinaire prise à la majorité des deux tiers.

GÉRANCE : Monsieur et Madame Thomas et Noémie DE PAUW-COILLIOT et Monsieur Marceau DE PAUW, demeurant 1 chemin de Derrière les Murs - 51400 LIVRY LOUVERCY, nommés pour une durée illimitée avec pouvoir général d'engager la société envers les tiers, à compter du 14 janvier 2026.

IMMATRICULATION : Au greffe du tribunal de commerce de CHALONS EN CHAMPAGNE.

Pour avis : La gérance.

M2600768



OFFICE NOTARIAL
DE GUEUX
Mes PIERLOT, ROGÉ,
LAGACHE-GÉ et CROZAT
23 avenue de Reims - 51390 GUEUX
03.26.03.61.61

PAILLETTE

ACTE CONSTITUTIF -Acte reçu par Me Christelle LAGACHE-GE, notaire associé à GUEUX, Marne, le 15 janvier 2026.

FORME : Société civile immobilière.
DÉNOMINATION SOCIALE : PAILLETTE.

OBJET : L'acquisition, en état futur d'achèvement ou achevés, l'apport, la propriété, la mise en valeur, la transformation, la construction, l'aménagement, l'administration, la location et la vente (exceptionnelle), la mise à disposition à titre gratuit au profit de l'un des associés, de tous biens et droits immobiliers, ainsi que de tous biens et droits pouvant constituer l'accessoire, l'annexe ou le complément des biens et droits immobiliers en question. Le tout soit au moyen de ses capitaux propres soit au moyen de capitaux d'emprunt, ainsi que de l'octroi, à titre accessoire et exceptionnel, de toutes garanties à des opérations conformes au présent objet civil et susceptibles d'en favoriser le développement. Et, généralement toutes opérations civiles pouvant se rattacher directement ou indirectement à cet objet ou susceptibles d'en favoriser le développement, et ne modifiant pas le caractère civil de la société. En outre, l'article 1835 du Code civil dispose que les statuts peuvent préciser une raison d'être, constituée des principes dont la société se dote et pour le respect desquels elle entend affecter des moyens dans la réalisation de son activité.

SIÈGE SOCIAL : PONTFAVERGER -MORONVILLIERS (51490), 16 rue de Montpillière.

DURÉE : 99 ans à compter de son immatriculation.

CAPITAL : QUATRE CENT MILLE EUROS (400.000,00 €) dont MILLE EUROS (1.000,00 €) d'apports en numéraire.

APPORT EN NATURE : Une maison d'habitation sise à PONTFAVERGER -MORONVILLIERS (51490), 16 rue Montpillière, cadastrée section AC n°23 pour 00ha 07a 94ca.

Ledit immeuble évalué à TROIS CENT QUATRE-VINGT-DIX-NEUF MILLE EUROS (399.000,00 €).

CESSIONS DE PARTS SOCIALES : Les cessions de parts sont librement cessibles entre associés et au profit de l'ascendant ou du descendant d'un associé. Toutes les autres cessions sont soumises à l'agrément préalable à l'unanimité des associés.

COGERANCE : - Monsieur Frédéric FALALA ;

- Madame Catherine FAUGERAS, veuve BARBAROT, demeurant ensemble à PONTFAVERGER-MORONVILLIERS (51490), 16 rue Montpillière.

IMMATRICULATION : Au greffe du Tribunal de Commerce de REIMS.
Pour avis : Me Christelle LAGACHE -GE, Notaire.

M2600752



SCI DES 2 SERNICLAYS

Avis de constitution

Aux termes d'un ASSP en date du 14/01/2026, il a été constitué une SCI ayant les caractéristiques suivantes :

Dénomination sociale : SCI DES 2 SERNICLAYS

Objet social : La propriété, l'administration, la gestion et l'exploitation par bail, location ou autrement de tous immeubles bâtis ou non bâtis, et de tous droits immobiliers dont la Société peut devenir propriétaire par voie d'acquisition, de construction, d'échange, d'apport ou autrement ; L'aliénation des immeubles ou droits immobiliers dont est propriétaire la Société, au moyen de vente, d'échange ou d'apport en société.

Siège social : 25, voie Romaine, 51450 BETHENY

Capital : 1 000 €

Durée : 99 ans à compter de son immatriculation au RCS de REIMS

Co-gérance : M^{me} SERNICLAY Stéphanie 4 chemin de Saint Etienne 51450 BETHENY et M^{me} JOLLY Sophie 25 B, voie Romaine 51450 BETHENY

La Gérance

M2600708

MK CLEAN

Avis de constitution

Avis est donné de la constitution d'une Société présentant les caractéristiques suivantes :

DÉNOMINATION : MK CLEAN.

FORME : Société à responsabilité limitée.

CAPITAL : 500 €.

SIÈGE SOCIAL : 22 rue Paul Verlaine - 51000 CHALONS EN CHAMPAGNE.

OBJET : nettoyage après travaux d'entretien, de construction, de rénovation, après location d'immeubles de courte ou longue durée, entretien vitrerie, entretien courant des bâtiments, travaux de décapage, petits travaux d'espaces verts, prestations d'état de lieux, entrée sortie de location d'appartement et petits travaux d'entretien.

DURÉE : 99 années.

GÉRANCE :

- Monsieur MICHAEL BRANDT demeurant 22 rue Paul Verlaine - 51000 CHALONS EN CHAMPAGNE

- Madame KARINE CASTELLO demeurant 22 rue Paul Verlaine - 51000 CHALONS EN CHAMPAGNE.

IMMATRICULATION : au RCS de CHALONS EN CHAMPAGNE.

Pour avis.

M2600924



SARL au capital de 12345 €
34 rue des Moulins - 51100 REIMS
Tél. : 03.26.05.42.92

NOVÉ-H

Avis de constitution

Aux termes d'un ASSP en date du 15/01/2026, il a été constitué une SAS ayant les caractéristiques suivantes :

Dénomination sociale : NOVÉ-H

Objet social : La Société a pour objet, en France et à l'étranger, toutes activités de marchand de biens et toutes activités de promotion immobilière, à savoir notamment : l'achat en vue de leur revente de biens et droits immobiliers, de fonds de commerce, d'actions ou parts de sociétés immobilières ou la souscription en vue de leur revente d'actions ou parts créées ou émises par les mêmes sociétés ; l'acquisition de tous biens et droits immobiliers ; la réalisation de tous travaux sur lesdits biens et droits immobiliers ; la construction de tous immeubles et de toutes annexes et dépendances ; la vente en totalité ou par fractions, avant ou après achèvement, de tous biens et droits immobiliers ; la location des biens et droits immobiliers dans l'attente de leur revente ; la mise en copropriété de tous biens et droits immobiliers ; et toutes opérations quelconques pouvant se rattacher directement ou indirectement à l'objet ci-dessus défini ou en faciliter la réalisation et, notamment, la conclusion d'emprunt, la constitution d'hypothèque ou de toutes autres sûretés réelles sur les biens sociaux ; et généralement, toutes opérations industrielles, commerciales, financières, civiles, mobilières ou immobilières, pouvant se rattacher directement ou indirectement à l'objet social, à tout objet similaire ou connexe ou à tout patrimoine social, notamment par voie de création de sociétés nouvelles, d'apport, de souscription ou d'achat de titres ou droits sociaux, de fusion ou autrement, de création, d'acquisition, de location, de prise en location-gérance de tous fonds de commerce ou établissements ; la prise, l'acquisition, l'exploitation ou la cession de tous procédés et brevets concernant ces activités.

Siège social : 91 avenue du docteur Manichon, 51110 BOURGOGNE FRESNE

Capital : 20 000 €

Durée : 99 ans à compter de son immatriculation au RCS de REIMS

Président : M. VUIART Henri 91 avenue du Docteur Manichon 51110 BOURGOGNE FRESNE

Directeur général : M. VUIART Xavier 91 avenue du Docteur Manichon 51110 BOURGOGNE FRESNE

Admission aux assemblées et droits de votes : Tout associé peut participer aux assemblées sur justification de son identité et de l'inscription en compte de ses actions.

Clause d'agrément : La cession de titres de capital et de valeurs mobilières donnant accès au capital à un tiers à quelque titre que ce soit est soumise à l'agrément préalable de la collectivité des associés statuant à la majorité de plus de la moitié des voix attachées aux actions existantes bénéficiant du droit de vote.

M2600762

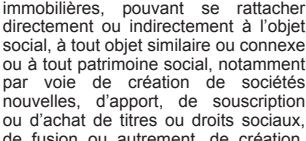

LES ECURIES DES 3 VALLEES

Par acte SSP du 15/01/2026, il a été constitué une EARL ayant les caractéristiques suivantes :

Dénomination : LES ECURIES DES 3 VALLEES.

Objet social : Centre équestre, pension de chevaux, élevage.

Siège social : 2 rue de l'Eglise - 51300 SAINT-LUMIER-EN-CHAMPAGNE.

Capital : 1.500 €.

Durée : 99 ans.

Gérance : M^{me} SYMONOWICZ FANNY, demeurant 26 Grande Rue - 51300 LISSE-EN-CHAMPAGNE.

Immatriculation au R.C.S. de Châlons-en-Champagne.

M2600776



03 26 86 72 98
21 rue Courmeaux - 51100 REIMS
<http://www.cogep.fr>

AUREMIS

Société par actions simplifiée au capital de 1 120 000 euros
Siège social :
8 rue Saint-Symphorien
51100 REIMS

Avis de constitution

Aux termes d'un acte sous signature privée en date à REIMS du 1^{er} janvier 2026, il a été constitué une société présentant les caractéristiques suivantes :

Forme : Société par actions simplifiée

Dénomination : AUREMIS

Siège : 8 rue Saint-Symphorien, 51100 REIMS

Durée : quatre-vingt-dix-neuf ans à compter de son immatriculation au Registre du commerce et des sociétés

Capital : 1 120 000 euros

Objet : - La prise de tous intérêts et participations par tous moyens, apports, souscriptions, achats de toutes valeurs mobilières, parts sociales, actions, obligations et de tous droits sociaux dans toutes sociétés.

- L'acquisition et la gestion de tout portefeuille de valeur mobilière et autres titres de placement.

- La détention, la gestion, le contrôle, l'administration et la mise en valeur de la propriété, la nue-propriété ou l'usufruit de toutes valeurs mobilières, parts sociales, actions, obligations et de tous droits sociaux dans toutes sociétés.

- La prise de tout mandat social au sein de toute personne morale qu'elle contrôle au sens de l'article L.233-3 du Code de commerce.

- La détermination et la mise en œuvre de la politique générale du Groupe et de l'animation des sociétés qu'elle contrôle en participant activement à la définition de leurs objectifs et de leur politique économique.

- La prestation de services de conseil et d'assistance dans les domaines commerciaux, financiers, comptables, juridiques, fiscaux, techniques, administratifs, informatiques et technologiques, la négociation de tous types de contrats, la réalisation de toute autre prestation de services.

- L'acquisition, par voie d'achat ou d'apport, la mise en valeur par exploitation, location, construction, l'amélioration, l'administration, la prise à bail, avec ou sans promesse de vente, l'aliénation occasionnelle, en totalité ou en partie, sous forme de vente, d'échange ou d'apport en société de tous immeubles bâtis ou non bâtis.

- L'octroi de toutes cautions, garanties et plus généralement toutes opérations autorisées aux termes de l'article L.511 -7 3^{ème} du Code monétaire et financier. Et toutes activités se rapportant directement ou indirectement à l'objet social.

Exercice du droit de vote : Tout associé peut participer aux décisions collectives sur justification de son identité et de l'inscription en compte de ses actions au jour de la décision collective.

Sous réserve des dispositions légales, chaque associé dispose d'autant de voix qu'il possède ou représente d'actions.

Transmission des actions : La cession des actions de l'associé unique est libre.

Président :

Rémi BOXHO, demeurant 8 rue Saint-Symphorien, 51100 REIMS

La Société sera immatriculée au Registre du commerce et des sociétés de REIMS.

POUR AVIS

Le Président

M2601007

ASR

Aux termes d'un acte en date du 01/12/2025, il a été constituée une SASU ayant les caractéristiques suivantes :

DÉNOMINATION SOCIALE : ASR

OBJET SOCIAL : VTC, Transport de personnes, Location de véhicules, Commerce automobile, Services à la personne (SAP)

SIÈGE SOCIAL : 14 rue Fernand Cerveaux - 51100 REIMS

CAPITAL : 1000 €

DURÉE : 99 ans à compter de son immatriculation au R.C.S. de Reims

PRÉSIDENT au R.C.S. de Reims

demeurant 14 rue Fernand Cerveaux - 51100 Reims

M2600841

Toutes les annonces légales de votre département sur matot-braine.fr

Marne



BLANCHARD-SCHMITT

AVOCAT & CONSEIL

ALMA INVESTIA

63 rue de Fismes
51100 REIMS

Avis de constitution

Aux termes d'un acte sous signature privée en date à Reims du 21/01/2026, il a été constitué une société présentant les caractéristiques suivantes :

Forme : Société par actions simplifiée
Dénomination : ALMA INVESTIA
Siège : 63 rue de Fismes, 51100 REIMS

Durée : quatre-vingt-dix-neuf (99) ans à compter de son immatriculation au Registre du commerce et des sociétés
Capital : 100 euros

Objet : L'acquisition, la gestion, la vente de valeurs mobilières, titres de placement, titres de toutes sociétés ou tous groupements et de tous droits portant sur ces valeurs et titres ;

La participation directe ou indirecte, de la société à toutes activités ou opérations industrielles, commerciales ou financières, mobilières ou immobilières, en France ou à l'étranger, sous quelque forme que ce soit, dès lors que ces activités ou opérations peuvent se rattacher, directement ou indirectement, à l'objet social ou à tous objets similaires, connexes ou complémentaires ;

Exercice du droit de vote : Tout associé peut participer aux décisions collectives sur justification de son identité et de l'inscription en compte de ses actions au jour de la décision collective.

Sous réserve des dispositions légales, chaque associé dispose d'autant de voix qu'il possède ou représente d'actions.

Transmission des actions : La cession des actions de l'associé unique est libre.

Agrément : Les cessions d'actions, à l'exception des cessions aux associés, sont soumises à l'agrément de la collectivité des associés.

Président : M. Jordan CHAGRIN, demeurant 63 rue de Fismes, 51100 REIMS

La Société sera immatriculée au Registre du commerce et des sociétés de Reims.

POUR AVIS Le Président
M2601006

«BAYARD»

Avis de constitution

Par acte sous seing privé en date du 16 janvier 2026, il est constitué une société dont les caractéristiques sont les suivantes :

FORME : SCEA.
DÉNOMINATION : «BAYARD».
SIÈGE SOCIAL : 1 chemin de Derrière les Murs - 51400 LIVRY LOUVERCY.

OBJET SOCIAL : La société a pour objet :

- L'exercice d'une activité agricole au sens de l'article L.311-1 du Code rural et de la pêche maritime ;

- L'exploitation d'installations de production d'électricité utilisant l'énergie radiative du soleil dont les générateurs sont fixés ou intégrés aux bâtiments dont elle est locataire ou propriétaire ;

- L'exercice d'activités accessoires de nature commerciale, présentant un lien direct avec l'activité réputée agricole.

DURÉE : 99 années à compter de l'immatriculation au R.C.S.

CAPITAL SOCIAL : 10.000 € divisé en 1.000 parts de 10 €.

CESSION DE PARTS SOCIALES : Toute cession est soumise à l'agrément des associés, donné par décision collective extraordinaire prise à la majorité des trois quarts.

GÉRANCE : Monsieur Marceau DE PAUV, demeurant 1 chemin de Derrière les Murs - 51400 LIVRY LOUVERCY, nommé pour une durée illimitée avec pouvoir général d'engager la société envers les tiers.

IMMATRICULATION : Au greffe du tribunal de commerce de CHALONS EN CHAMPAGNE.

Pour avis : La gérance.

M2600828

SARL MethaGreen Energie

Avis de constitution

Aux termes d'un acte sous seing privé en date du 19/01/2026, il a été constitué une société dont les caractéristiques sont les suivantes :

Forme : Société à responsabilité limitée

Dénomination : MethaGreen Energie
Siège social : 2 Hameau des Maretz - 51220 MERFY

Objet : La société a pour objet, en France et à l'étranger :

L'étude, le développement, le financement, la construction et l'exploitation d'une plateforme de méthanisation ;

La production et la commercialisation d'énergie, telle que biogaz, biométhane, chaleur ou électricité à partir de processus de méthanisation ;

Le retraitement et la valorisation de déchets et sous-produits issus de l'agro-industrie et de l'agro-alimentaire de déchets, produits et co-produits agricoles ;

La gestion, la production, la valorisation et la commercialisation de produits connexes et de sous-produits issus de la méthanisation et du compost, tels que le digestat ;

La production et l'épandage d'engrais, composts et amendements et notamment de digestat ;

Le semis et la récolte de CIVE (Culture Intermédiaire à Vocation Energétique) ;

L'ensilage et le pressage de paille ;

L'achat, la vente et/ou la location de matériel agricole ou en lien avec l'activité de méthanisation.

Toutes prestations de travaux agricoles.

L'activité agricole.

La production et la vente d'énergie notamment à partir de panneaux solaires

Durée : 99 ans à compter de son immatriculation au registre du commerce et des sociétés

Capital : 10 000 € divisé en 1 000 parts d'un montant unitaire de 10 € chacune

Gérance : M. Pierre MICHAUD demeurant 4 Petite Rue - 51220 CAUROY LES HERMONVILLE nommé pour une durée illimitée avec pouvoir général d'engager la société envers les tiers.

Immatriculation au RCS de REIMS
Pour avis : Le représentant légal.

M2601041



COMETHIS

EXPERTISE COMPTABLE

TCM VO

Avis de constitution

Aux termes d'un ASSP en date du 06/01/2026, il a été constituée une EURL ayant les caractéristiques suivantes :

Dénomination sociale : TCM VO

Objet social : L'achat, la vente, le négoce, la reprise de véhicules neufs ou d'occasion, la location, l'entretien, le dépannage, la réparation de tous véhicules terrestres à moteurs ainsi qu'aux cycles, motocycles et dérivés tant en France qu'à l'étranger ; La prestation de services de carte grise ; Le négoce sous ses toutes formes de pièces détachées, d'équipements et outillages, de fournitures et de tous produits pour tous véhicules terrestres à moteurs ainsi qu'aux cycles, motocycles et dérivés tant en France qu'à l'étranger ; Les activités de conseil, d'étude, de conception et de modélisation en mécanique, incluant la réalisation de projets industriels, de structures mécanosoudées, ainsi que la fabrication, l'usinage, l'assemblage et la pose d'éléments et pièces mécaniques, métalliques ou de serrurerie ; L'activité d'apporteur d'affaires,

Siège social : 7 rue Francois Arago, 51260 SAINT JUST SAUVAGE
Capital : 1 000 €

Durée : 99 ans à compter de son immatriculation au RCS de REIMS

Gérance : M. CANILLAC THIBAUD 32 rue Anatole France 51260 SAINT JUST SAUVAGE

Pour avis : La gérance.

M2600875



LTAV

SOCIETE D'AVOCATS

LTAV

Par acte SSP en date du 1^{er} janvier 2026, il a été constitué une SELAS présentant les caractéristiques suivantes :

DÉNOMINATION : LTAV.
OBJET SOCIAL : Exercice de la profession d'avocat.

SIÈGE : 7 rue Thiers - 51100 REIMS.
DURÉE : 99 ans à compter de son immatriculation au R.C.S. REIMS.

CAPITAL : Cent euros (100 €).

Le président de la société est M. Laurent THIEFFRY, demeurant 39 rue Talleyrand - 51100 REIMS.

Tout associé a le droit de participer aux assemblées générales et aux délibérations personnellement ou par mandataire, quel que soit le nombre de ses actions, sur simple justification de son identité, dès lors que ses titres sont inscrits en compte à son nom.

Chaque action, qu'elle soit de capital ou d'industrie, donne droit à une voix.

La cession d'actions, à l'exception des actions d'industrie incessibles, à un tiers ou au profit d'un associé, est soumise à l'agrément préalable des associés exerçant dans la société.

M2600840



COMETHIS

EXPERTISE COMPTABLE

SOLAR GROUND

Avis de constitution

Aux termes d'un ASSP en date du 20/01/2026, il a été constituée une SARL ayant les caractéristiques suivantes :

Dénomination sociale : SOLAR GROUND

Objet social : Installation de structures pour panneaux photovoltaïques au sol sans raccordement électrique ni mise en service desdits panneaux, travaux de montage et de fixation de modules solaires sur terrain et structures adaptées
Siège social : 51 rue céréés, 51100 REIMS

Capital : 1 000 €
Durée : 99 ans à compter de son immatriculation au RCS de REIMS

Gérance : M^{me} LHEUREUX ELODIE 51 rue Cérés 51100 REIMS

Le gérant
M2600952

SCEA DES PAQUIS

Société civile d'exploitation agricole
Au capital de 393 800 euros
10 rue de la Crouée
51290 LARZICOURT

Avis constitutif

Aux termes d'un acte authentique reçu par Maître Lucie LAVOILLOTTE, notaire à BEAUNE en date à Beaune du 27 décembre 2025, il a été constituée une société civile d'exploitation agricole présentant les caractéristiques suivantes :

- Dénomination : SCEA DES PAQUIS ;
- Siège : LARZICOURT (51 290), 10 rue de la Crouée ;

- Durée : 99 ans ;

- Objet : l'exercice, dans des conditions comparables à celles existant dans les exploitations de caractère familial, d'une activité réputée agricole, au sens de l'article L.311-1 du Code rural

- Capital : 393 800 € constitué au moyen d'apports en numéraire et d'apports en nature représentatifs de biens mobiliers et immobiliers ;

- Gérance : monsieur Jordane SOYER demeurant 10 rue de la Crouée 51 290 LARZICOURT été nommé gérant de la société sans limitation de durée au terme des statuts

- Cession de parts : les parts sociales ne peuvent être cédées qu'avec un agrément donné par décision collective extraordinaire.

- la société sera immatriculée au registre du commerce et des sociétés de CHALONS EN CHAMPAGNE.

Pour avis : La gérance.

M2600737

THIMALOU

Société par actions simplifiée
au capital de 1.000 Euros
Siège social :
18 Rue du Loup
51300 VITRY LE FRANCOIS

Avis de constitution

Aux termes d'un acte sous signature privée en date à VITRY LE FRANCOIS du 21 janvier 2026, il a été constitué une société présentant les caractéristiques suivantes :

FORME : Société par actions simplifiée.
DÉNOMINATION : THIMALOU.
SIÈGE : 18 Rue du Loup - 51300 VITRY LE FRANCOIS.

DURÉE : quatre-vingt-dix-neuf ans à compter de son immatriculation au Registre du commerce et des sociétés.
CAPITAL : 1.000 €.

OBJET : Location de bateaux.

EXERCICE DU DROIT DE VOTE : Tout associé peut participer aux décisions collectives sur justification de son identité et de l'inscription en compte de ses actions au jour de la décision collective.

Sous réserve des dispositions légales, chaque associé dispose d'autant de voix qu'il possède ou représente d'actions.

AGREMENT : Les cessions d'actions, à l'exception des cessions aux associés, sont soumises à l'agrément de la collectivité des associés.

PRÉSIDENT : Monsieur BERTELOOT Franck, demeurant 72 Rue du Général Leclerc, 51300 FRIGNICOURT.

DIRECTEURS GÉNÉRAUX :
Monsieur LANTENOIS Ludovic, demeurant 18 rue du Loup, 51300 VITRY LE FRANCOIS

Monsieur LANTENOIS David, demeurant 72 route de Vitry en Perthois, 51300 VITRY LE FRANCOIS
La Société sera immatriculée au Registre du commerce et des sociétés de CHALONS EN CHAMPAGNE.
Pour avis : Le président.

M2601033

OFFICE

QUINZE
QUARANTE
TROIS

NOTAIRES

MH MONTIGNY

ACTE : Maître Marine PIETRZYKOWSKI, Notaire à REIMS, le 15 décembre 2025

DENOMINATION : MH MONTIGNY

FORME : Société civile immobilière

CAPITAL SOCIAL : 2.000,00 €

APPORT NUMERAIRE : 2.000,00 €

SIÈGE SOCIAL : MONTIGNY SUR VESLE (51140), 61 rue principale

OBJET SOCIAL : L'acquisition, en état futur d'achèvement ou achevés, par adjudication, l'apport, la propriété, la mise en valeur, la transformation, la construction, l'aménagement, l'administration, la location et la vente (exceptionnelle) de tous biens et droits immobiliers, ainsi que de tous biens et droits pouvant constituer l'accessoire, l'annexe ou le complément des biens et droits immobiliers en question.

CESSION DE PARTS : Toutes les cessions de parts sont soumises à agrément préalable, excepté au profit des descendants des associés.

DURÉE : 99 ans à compter de son immatriculation au RCS

GERANT : Madame Maryvonne HUAT demeurant à MONTIGNY SUR VESLE (51140), 61 rue principale.

La Société sera immatriculée au RCS de REIMS

Pour avis :
Me Marine PIETRZYKOWSKI.
M2600931

MASTROIANNI 2.0

Par acte SSP du 16/01/2026, il a été constituée une SARL ayant les caractéristiques suivantes :

DÉNOMINATION : MASTROIANNI 2.0

OBJET SOCIAL : La Société a pour objet directement ou indirectement, tant en France qu'à l'étranger : Maçonnerie et toutes activités accessoires se rapportant au bâtimentLe tout directement ou indirectement, pour son compte ou pour le compte de tiers, soit seule soit avec des tiers, par voie de création de sociétés nouvelles, d'apport, de commandite, de souscription, d'achat de titres ou de droits sociaux, de fusion, d'alliance, de société en participation, de fonds d'investissement ou de prise ou de dation en location ou en gérance de tous biens ou droits autrement, y compris par le recours à

tout instrument financier, en France et à l'étranger.Et, plus généralement, toutes opérations financières, commerciales, mobilières et immobilières, apports en société, souscriptions, achats de titres, parts ou intérêts, constitution de sociétés et, éventuellement, toutes autres opérations commerciales ou industrielles se rapportant directement ou indirectement à l'un des objets ci-dessus ou susceptibles d'en favoriser la réalisation.

SIÈGE SOCIAL : 15 IMPASSE DES LILAS 51000 CHALONS EN CHAMPAGNE.

CAPITAL : 10.000 €.

DURÉE : 99 ans.

GÉRANCE : M^{me} HACHET EMMANUELLE, demeurant 15 IMPASSE DES LILAS 51000 CHALONS EN CHAMPAGNE.

Immatriculation au RCS de CHALONS EN CHAMPAGNE.
M2600942



FCN

EXPERTISE
AUDIT
CONSEIL

FCN Vitry-le-François

21, rue Marabais
51300 Vitry-le-François
Tel : 03 26 74 21 18

LEGE PARC ET JARDIN

Avis de constitution

Aux termes d'un acte sous signature privée en date à LA VEUVE du 21/01/2026, il a été constitué une société présentant les caractéristiques suivantes :

FORME SOCIALE : Société à responsabilité limitée (à associé unique).

DÉNOMINATION SOCIALE : LEGE

PARC ET JARDIN.

SIÈGE SOCIAL : 14 rue de la Madeleine - 51520 LA VEUVE

OBJET SOCIAL : Paysagiste, petit élagage, petits travaux de maçonnerie et menuiserie paysagère, de dallage, de clôture. Achat vente de végétaux, produits phytosanitaires et d'amendement, de tous produits et matériaux se rattachant à l'objet social.

DURÉE DE LA SOCIÉTÉ : 99 ans à compter de la date de l'immatriculation de la Société au Registre du commerce et des sociétés.

CAPITAL SOCIAL : 1.000 €.

GÉRANCE : M. Karim LEGE,

demeurant 14 rue de la Madeleine - 51520 LA VEUVE, assure la gérance.

Immatriculation de la Société au Registre du commerce et des sociétés de CHALONS EN CHAMPAGNE.

Pour avis : La gérance.
M2600996

SARL DV MECA

Avis de constitution

Aux termes d'un acte sous seing privé en date du 21/01/2026, il a été constituée une société dont les caractéristiques sont les suivantes :

FORME : Société à responsabilité limitée.

DÉNOMINATION : DV MECA.

SIÈGE SOCIAL : 20 rue de Bourgogne - 51260 ESCLAVOLLES LUREY.

OBJET : La société a pour objet, en France et à l'étranger :

- L'entretien et la réparation mécanique et électronique sur engins agricoles et viticoles et sur automobiles ;

- La prise de participation dans toutes sociétés, et notamment dans des sociétés d'exploitation agricole, viticole ou immobilière, la gestion de ces participations et la gérance de toutes sociétés.

DURÉE : 99 ans à compter de son immatriculation au Registre du Commerce et des Sociétés.

CAPITAL : 5.000 € divisé en 500 parts d'un montant unitaire de 10 € chacune.

GÉRANCE : M. David VARELA, demeurant 20 rue de Bourgogne - 51260 ESCLAVOLLES LUREY nommé pour une durée illimitée avec pouvoir général d'engager la société envers les tiers.

IMMATRICULATION : Au R.C.S. de REIMS.

Pour avis : Le représentant légal.
M2601030

DU VOISIN

Société par Actions Simplifiée
au Capital Social de 1.000 Euros
Siège Social :
3 bis Rue du Voisin
51500 VILLERS ALLERAND

Avis de constitution

SOCIÉTÉ : DU VOISIN.
FORME : Société par Actions Simplifiée.

CAPITAL : mille Euros (1.000 €), divisé en mille (1.000) actions de un Euro (1 €) chacune, entièrement souscrites et libérées.

Siège : 3 bis Rue du Voisin - 51500 VILLERS ALLERAND.

Objet :

- L'acquisition et la vente de biens immobiliers

- La location de longue durée et de courte durée de biens immobiliers

DURÉE : 99 années à compter de l'immatriculation de la société au registre du commerce et des sociétés.

APPORTS EN NUMÉRIQUES : mille Euros (1.000 €).

PRÉSIDENT : Monsieur Théo GIFFEY, 3 bis Rue du Voisin - 51500 VILLERS ALLERAND.

ADMISSION AUX ASSEMBLÉES ET EXERCICE DU DROIT DE VOTE :

Tout associé a le droit de participer aux décisions collectives personnellement ou par mandataire, quel que soit le nombre d'actions qu'il possède, sur simple justification de son identité dès lors que ses titres sont inscrits à un compte ouvert à son nom.

Chaque associé a autant de voix qu'il possède d'actions, sans limitation.

TRANSMISSION DES ACTIONS : La cession d'actions au profit d'associés ou de tiers doit être autorisée par l'unanimité des associés.

Immatriculation au registre du commerce et des sociétés : La société sera immatriculée au registre du commerce et des sociétés de REIMS.

Pour insertion : Le Président.
M2601021



Notaire

Etude de Maître Arnaud MANGIN

Notaire à RETHEL (Ardennes)
3 quai d'Orfeuil

ALLART FS ET FILLES

Avis de constitution

Suivant acte reçu par Maître Arnaud MANGIN, Notaire à RETHEL (Ardennes), 3 Quai d'Orfeuil, le 26 décembre 2025, a été constituée une société civile immobilière ayant les caractéristiques suivantes :

DÉNOMINATION : ALLART FS ET FILLES.

FORME : Société civile immobilière.

SIÈGE SOCIAL : BETHENIVILLE (51490), 2 rue de la Cochette.

DURÉE : 99 années.

APPORTS EN NATURE :

- Appartement (lot 9) dans un ensemble immobiliers sis à REIMS (51100), 4 et 6 place Stalingrad, d'une valeur de 120.000,00 € ;

- Maison sise à BETHENIVILLE (51490), 2 rue de la Cochette, d'une valeur de 270.000,00 €.

CAPITAL SOCIAL : 390.000,00 €.

OBJET SOCIAL : La constitution, la gestion, l'exploitation et la mise en valeur de tout élément de patrimoine, mobilier et immobilier.

GÉRANCE : Monsieur François ALLART et Madame Sandrine JAGIELLA, son épouse, demeurant ensemble à BETHENIVILLE (51490), 2 rue de la Cochette

CESSIONS DE PARTS : Les parts sont librement cessibles entre associés ; Elles ne peuvent être cédées à des tiers étrangers à la société qu'avec l'agrément de la gérance.

La société sera immatriculée au R.C.S. de REIMS.

Pour avis : Le Notaire.

M2600946

ANNONCES LÉGALES

PENSEZ À PAYER PAR VIREMENT
OU PAR CARTE BANCAIRE
À DISTANCE EN TOUTE SÉCURITÉ

03.26.40.21.31

Toutes les annonces légales de votre département sur matot-braine.fr

Marne

SCEV «NICERON Elodie»

Avis de constitution

Par acte sous seing privé en date du 15 décembre 2025, il est constitué une société dont les caractéristiques sont les suivantes :

Forme : SCEV
Dénomination : «NICERON Elodie»
Siège social : 21 boulevard du Maréchal de Lattre de Tassigny - 51160 AY CHAMPAGNE

Objet social : La société a pour objet l'exercice d'une activité viticole au sens de l'article L.311-1 du Code rural et de la pêche maritime.

Durée : 99 années à compter de l'immatriculation au RCS.

Capital social : 2 000 € divisé en 200 parts de 10 €.

Cession de parts sociales : Libre entre associés. Toute autre cession est soumise à l'agrément des associés, donné par décision collective extraordinaire prise à la majorité des 3/4 des voix exprimées.

Gérance : Madame Elodie NICERON, demeurant 21 boulevard du Maréchal de Lattre de Tassigny - 51160 AY CHAMPAGNE, nommée pour une durée illimitée avec pouvoir général d'engager la société envers les tiers.

Immatriculation : au greffe du Tribunal de Commerce de REIMS

Pour avis : La gérance.

M2601052

MODIFICATION

DE STATUTS

MANTA

Société civile au capital de 100 €
Siège social : 10 rue de l'Industrie
51350 CORMONTREUIL
RCS de REIMS n°904 640 257

Transfert de siège

Par décision de l'AGE en date du 06/10/2025, il a été décidé à compter du 06/10/2025 de transférer le siège social au 144 allée du Lavandin, Lotissement Clos de Pins, 83700 SAINT RAPHAEL.

Radiation du RCS de REIMS et immatriculation au RCS de FREJUS
M2509129

EARL DE LA HAIE

Société Civile au Capital Social
Variable de 117 300 Euros
Siège Social : 28 rue Saint Nicolas
51120 LA VILLENEUVE LES CHARLEVILLE
422 071 829 R.C.S. Reims

AVIS MODIFICATIF

Aux termes d'une délibération en date du 09/12/2025, il a été mis fin à la fonction de gérante de Madame Hélène MONCUY -PONSEN demeurant 28 rue Saint Nicolas - 51120 LA VILLENEUVE LES CHARLEVILLE, à compter du 09/12/2025.

Pour avis : La gérance

M2513341

SCI LA TRANCHÉE

Société civile immobilière
au capital de 1.000 Euros
Siège social :
6 rue Camille Soudant - 51150 ATHIS
R.C.S. Châlons en Champagne
834 096 380

Avis de modification

L'assemblée générale extraordinaire réunie le 15 décembre 2025 a :

- Autorisé le retrait d'un associé et constaté la réduction du capital social de 1.000 € à 750 € par rachat et annulation de 250 parts sociales, ce qui rend nécessaire la publication des mentions suivantes :

ANCIENNE MENTION : Le capital de fondation est fixé à 1.000 €. Il est divisé en 1.000 parts de 1 € chacune, lesquelles ont été souscrites et attribuées aux associés en proportion de leurs apports respectifs.
NOUVELLE MENTION : Le capital social est fixé à 750 €. Il est divisé en 750 parts de 1 € chacune, lesquelles ont été souscrites et attribuées aux associés en proportion de leurs apports respectifs.

Total égal au nombre de parts composant le capital social : 750 parts.

- A pris acte de la démission de Monsieur Damien MARTINS de ses fonctions de co-gérant à compter de ce jour et a décidé de ne pas procéder à son remplacement.

Modification sera faite au greffe du tribunal de commerce de CHÂLONS EN CHAMPAGNE.

Pour avis : La gérance.

M2514143

«EARL NAEYAERT»

Exploitation agricole à responsabilité limitée
Capital social : 304.898,02 Euros
Siège social : Ferme du Chemin
51700 ANTHENAY
R.C.S. de Reims N° 381 698 851

Modifications multiples

Suivant procès-verbal en date du 18 décembre 2025, l'assemblée générale extraordinaire a agréé à compter du même jour :

- L'augmentation du capital social, initialement fixé à la somme de TROIS CENT QUATRE MILLE HUIT CENT QUATRE VINGT DIX HUIT € ET DEUX CENTIMES (898,02 €) pour le porter à la somme de TROIS CENT CINQ MILLE CINQUANTE € ET QUARANTE SEPT CENTIMES (305.050,47 €) ;

- La démission de Monsieur Nicolas NAEYAERT de ses fonctions de gérant de la société ;

- La nomination de Monsieur Edouard NAEYAERT, né le 25 novembre 1990 à REIMS (51100), de nationalité française, demeurant 7 terrasses des Chasses Royales - 78100 SAINT GERMAIN EN LAYE, aux fonctions de gérant sans limitation de durée ;

- Le changement de dénomination sociale de la Société, initialement dénommée « EARL NAEYAERT », pour la dénommer « NAEYAERT » ;

- Le transfert du siège social de la société au 4 rue de la Fontaine - 51700 ANTHENAY ;

- La transformation de la Société en Société civile d'exploitation agricole, sans que cela entraîne la création d'un être moral nouveau. Cette modification entraîne la publication des mentions suivantes :

- Ancienne mention : Exploitation agricole à responsabilité limitée ;

- Nouvelle mention : Société civile d'exploitation agricole.

Pour avis : La gérance.

M2600372



ADEXPO

SAS au capital de 153 250 €
Siège social : Rue Emile Druart, Z.I
COLBERT
51370 SAINT BRICE COURCELLES
RCS de REIMS n°349 988 709

Avis de modification

En date du 12/01/2026, l'associé unique a décidé à compter du 12/01/2026 de nommer en qualité de président IKAYA, SARL au capital de 40 000 €, ayant son siège social 25 rue du Canal Louis XII 51000 CHALONS EN CHAMPAGNE, immatriculée sous le n°995044997 au RCS de CHALONS-EN-CHAMPAGNE en remplacement de M. ABELÉ Paul, président, pour cause de démission.

Modification au RCS de REIMS.
M2600471

CHAMPAGNE Roger COULON & Fils

SAS au capital de 198 000 Euros
Siège social : 12 rue de la Vigne du Roi
51390 VRIGNY
R.C.S. : Reims 381 972 314

Avis de modification

Aux termes d'une assemblée générale extraordinaire en date du 20 décembre 2025 :

- le capital social a été augmenté d'une somme de 26.400 € et porté ainsi de 198.000 € à 224.400 € ;

- Monsieur Edgar COULON, demeurant 12 rue de la Vigne du Roi - 51390 VRIGNY, a été nommé Directeur Général à compter du 1^{er} janvier 2026 ;

- Madame Louise COULON, demeurant 33 rue Saint Vincent - 51390 VRIGNY, a été nommée Directrice Générale à compter du 1^{er} janvier 2026.

L'inscription modificative sera effectuée au Greffe du Tribunal de Commerce de REIMS.

Pour avis : La Présidence.

M2514283



LE CLUB DES CINQ

SCI au capital de 1 500 Euros
Siège social : 12 rue Roger Sondag
51160 AY CHAMPAGNE
RCS de REIMS n°480 041 557

AVIS DE TRANSFORMATION

L'AGE du 01/12/2025 a décidé à compter du 01/12/2025 :

- de transformer la société en SARL sans la création d'un être moral nouveau

- cogérance : M. GEOFFROY Jean-Baptiste 6 rue Jeanson 51160 AY CHAMPAGNE et M^{me} GEOFFROY Karine 6 rue Jeanson 51160 AY CHAMPAGNE

- transférer le siège social de la société au 4 rue Jeanson, 51160 AY CHAMPAGNE.

- modifier l'objet social anciennement : La société a pour objet en France et à l'étranger - l'acquisition, la construction et la gestion par voie de location ou autrement de tous immeubles bâtis ou non bâtis, - la participation directe ou indirecte dans toutes opérations immobilières ayant un lien avec l'objet civil de la société, et, généralement toutes opérations pouvant se rattacher, directement ou indirectement à cet objet, à l'exclusion de celles pouvant porter atteinte au caractère civil de la société qui devient : La Société a pour objet en France et à l'étranger :

- l'acquisition par voie d'achat ou d'apport, la propriété, la mise en valeur, la transformation, la construction, l'aménagement, l'administration, la location et la vente de tous biens et droits immobiliers, - et généralement toutes opérations pouvant se rattacher directement ou indirectement à cet objet ou susceptibles d'en favoriser le développement.

La dénomination de la société, son capital, sa durée et la date de clôture de son exercice social demeurent inchangés.

Les statuts ont été modifiés en conséquence.

Modification au RCS de REIMS.

M2600707



En collaboration avec PLUME
Formalités Juridiques/priscilla@plume.legal

COC

SELAS au capital de 1.000 Euros
Siège social :
20A route de Louvois
51520 SAINT MARTIN SUR LE PRÉ
922 625 694
RCS Châlons en Champagne

Par décisions unanimes du 18.12.2025, les associés ont nommé Directeur Général M. Abdelmajid BENLARBI demeurant 17 rue Custine 75018 PARIS.

Modification au RCS de CHALONS EN CHAMPAGNE.
M2600212

LSS TRANSPORTS

Société à responsabilité limitée
à associé unique
au capital de 5.000 Euros
Siège social :
7 rue Pierre Salmon
51430 BEZANNES
897 824 322 R.C.S. Reims

Aux termes d'une décision en date du 01 décembre 2025, l'associé unique a décidé de transférer le siège social du 7 rue Pierre Salmon - 51430 BEZANNES au 3 rue Charles Roche - 51100 REIMS à compter de ce jour, et de modifier en conséquence l'article 4 des statuts.

Pour avis : La gérance.

M2600700

SCEA MONT DE NUCIS

Société Civile au Capital Social
Variable de 165.000 Euros
Siège Social :
53 rue de Châlons
51240 ECURY SUR COOLE
498 945 955
R.C.S. Châlons en Champagne

Avis modificatif

Par décision collective du 23/12/2025, les associés ont décidé que la dénomination sociale de la SCEA DU MONT DE NUCIS sera désormais «SCEA MULTINATURES» à compter du 24/12/2025

Pour avis : La gérance.

M2600288

WM PEPINIERE

SARL au capital de 1 000 Euros
Siège social :
1 AVENUE DE NEW-YORK
51530 PIERRY
RCS de Reims n°952 393 619

AVIS DE MODIFICATION

L'AGE du 08/01/2026 a décidé à compter du 01/01/2026 de nommer en qualité de gérant M. CRABS ANTONIN, demeurant 1 RUE DE LA FERME BLANCHE, OGER 51190 BLANCS COTEAUX en remplacement de M. BIVER-FARGET ANTONIN, gérant, pour cause de démission.

Modification au RCS de REIMS.
LA GERANCE

M2600321

AMBULANCES SOS DORMANS

SARL au capital de 7 622.45 €
Siège social : ZI LES VARENNES
51700 DORMANS
RCS de REIMS n°324 917 822

Avis de modification

L'AGE du 19/12/2025 a décidé de procéder à l'extension de l'objet social en ajoutant à l'article 2 les activités suivantes : la propriété, l'acquisition, l'administration, la gestion et l'exploitation par bail ou autrement de tous biens ou droits immobiliers ou mobiliers, éventuellement et exceptionnellement l'aliénation du ou des immeubles devenus inutiles à la Société, au moyen de vente, échange ou apport en société, et généralement toutes opérations quelconques pouvant se rattacher directement ou indirectement à l'objet ci-dessus défini.

La décision sera effective à compter du 19/12/2025.

Le reste est sans changement.

Modification au RCS de REIMS.

M2600367



SARL TEINTOR

SARL au capital de 7 622.45 Euros
Siège social : 17 RUE DE LA JUVIERIE
51200 EPERNAY
RCS de Reims n°400 161 220

AVIS DE TRANSFORMATION

L'AGE du 31/12/2025 a décidé de transformer la société en Société par Actions Simplifiée, sans création d'un être moral nouveau, à compter du 31/12/2025 et a nommé en qualité de président M. VAN DE WOESTYNE Jean-Raymond, demeurant 25 rue Louis Blanc 51370 SAINT BRICE COURCELLES.

Du fait de la transformation, il est mis fin aux fonctions de la gérance.

Accès aux assemblées et votes : Tout associé a le droit de participer aux décisions collectives, personnellement ou par mandataire, quel que soit le nombre d'actions qu'il possède. Il doit justifier de son identité et de l'inscription en compte de ses actions au jour de la décision collective.Le droit de vote attaché aux actions est proportionnel à la quotité de capital qu'elles représentent. Chaque action donne droit à une voix.

Transmission des actions : La cession de titres de capital et de valeurs mobilières donnant accès au capital à un tiers à quelque titre que ce soit est soumise à l'agrément préalable de la collectivité des associés.

Mention : RCS de REIMS.

Le Président

M2600375

«CHAMPAGNE Sylvain PIENNE»

EARL au capital de 7.622,45 Euros
Siège social : 13 route de Mancy
51530 MONTHELON
R.C.S. Reims 419 703 004

L'assemblée extraordinaire des associés réunie le 31 décembre 2025 a :

- décidé de transformer l'E.A.R.L. en S.C.E.A. à compter du 31 décembre 2025, sans création d'un être moral nouveau. Aucune modification n'a été apportée à son objet, à sa durée, à sa date de clôture, à son siège social et à sa dénomination.

- a pris acte de la démission de M. Sylvain PIENNE de ses fonctions de gérant, à compter du 31 décembre 2025,

- a nommé de M. Nolan PIENNE demeurant 11 rue de Montauban à Monthelon (51) aux fonctions de gérant à compter du 1^{er} janvier 2026.

L'inscription modificative sera effectuée au Greffe du Tribunal de Commerce de REIMS.

Pour avis et mention : La gérance.

M2600267



MAC ALPE

Société civile immobilière
au capital de 1.500 Euros
ramené à 1.000 Euros
Siège social :
11 avenue de New York
ZA Pierry Sud Développement
51530 PIERRY
R.C.S. Reims 824 267 447

Aux termes du procès-verbal des décisions collectives des associés en date du 12 janvier 2026 et du procès-verbal des décisions de la gérance du même jour, il a été procédé à une réduction du capital de 500 €, afin de le ramener de 1.500 € à 1.000 €, par voie de rachat et d'annulation de 100 parts sociales.

L'article 8 des statuts a été modifié en conséquence.

En outre, après avoir pris acte de la démission de Monsieur Alexandre RAILLA de ses fonctions de gérant, les associés ont décidé de nommer Monsieur Maxime MAINGUET, demeurant à EPERNAY (51200), 27 rue Léger Bertin et Monsieur Clément RABET, demeurant à REIMS (51100), 7 rue Reimbeau, en qualité de nouveaux co-gérants, pour une durée indéterminée à compter de ce jour.

Mention sera faite au R.C.S. de REIMS.

Pour avis : La gérance.

M2600449



BJ AUTOMOBILES

SAS au capital de 4 000 Euros
Siège social : 3 rue Sorbon
51370 SAINT BRICE COURCELLES
RCS de REIMS n°818 730 111

TRANSFERT DE SIEGE

En date du 31/12/2025, le président a décidé le transfert du siège social au 11 rue Maurice Prevost, 51450 BETHENY à compter du 31/01/2026.

Mention : RCS de REIMS

Pour avis. Le Président

M2600604

SNC «MAGNUM PRESTATIONS»

Société en nom collectif
au capital de 1.000 euros
Siège social :
11 avenue du Maréchal Leclerc
51000 CHALONS EN CHAMPAGNE
R.C.S. Châlons en Champagne
803 478 239

Suivant cession de parts du 25/12/2025, la SARL BATIGLOBE, associée en nom, n'est plus dans la société à compter du même jour.

Pour avis.

M2600694

L'ECHAPPEE

SARL au capital de 15.000 Euros
Siège social :
11 rue des poissonniers
51000 CHÂLONS EN CHAMPAGNE
917 638 082
RCS de Châlons en Champagne

Aux termes de la Cession de parts du 01/09/2025, la société LES 7 BOULES DE CRISTAL, immatriculée au RCS de CHÂLONS EN CHAMPAGNE sous le numéro 838 039 295, ayant son siège 45 RUE PASTEUR 51000 CHALONS EN CHAMPAGNE, a procédé à la cession de la totalité de ses parts à savoir 3 000 parts sociales, d'une valeur de 3 000 euros, au profit de Monsieur Jules PYPE, demeurant 25 AVENUE DU MARECHAL LECLERC 51000 CHALONS EN CHAMPAGNE.

La cession de parts a été constaté par l'Assemblée générale en date du 01/09/2025, modifiant l'article 8 des statuts.

Mention au RCS de CHÂLONS EN CHAMPAGNE.

M2600727

JASMINE

Société par actions simplifiée
Au capital de 500 Euros

Siège social :

46 RUE DE L'HOPITAL AUBAN MOET
51200 EPERNAY
992 501 148 RCS Reims

Aux termes des décisions de l'associé unique en date du 12/01/2026 : Monsieur ALLEG Cherif, né le 21 Février 1992 à Illoula Oumalou (Algérie), de nationalité Algérienne a été nommée en qualité de Président en remplacement de Monsieur HMAIDI Haithem, démissionnaire.

Et comme en tant que directeur généraux Monsieur MEBARKI Houssam Né le 18 Octobre 1992 à Kherrata (Algérie) , De nationalité Algérienne et Et Madame HAMDY Hanane, née le 23 Avril 1997 à Tizi Ouzou (Algérie), De nationalité Algérienne.

L'article 35 des statuts a été modifié en conséquence et le nom de Monsieur HMAIDI Haithem a été retiré des statuts et remplacé par celui de Monsieur NOUALI Mohamed, Amine.

De remplacer à compter de ce jour la dénomination sociale JASMINE par SCH et, en conséquence de modifier l'article 3 des statuts

Pour avis : Le Président.

M2600729



GROUPE WM

Société par Actions Simplifiée
au capital de 50.000 Euros
ramené à 25.000 Euros
Siège social :
11 Avenue de New York - ZA Pierry
Sud Développement - 51530 PIERRY
RCS Reims 520 584 137

Réduction de capital

Les Associées, réunies le 28 novembre 2025, ont décidé à l'unanimité de réduire le capital social d'un montant de 25.000 €, afin de le ramener de 50.000 € à 25.000 €, par voie de rachat et d'annulation de 2.500 actions.

Le Président a constaté le 24 décembre 2025 que cette réduction de capital se trouvait définitivement réalisée à cette date.

Les articles 7 «Apports» et 8 «Capital social» ont été modifiés en conséquence.

Mention sera faite au RCS de REIMS.

Pour avis : Le Président.

M2600730

LE FOYER REMOIS

Société Anonyme d'HLM
A Directeur et Conseil de Surveillance
Au capital de 20.822.750 Euros
Siège social :
8 rue Lanson - 51100 REIMS
RCS Reims 335 581 211

Par délibération du 21 novembre 2025, le Conseil d'Administration de la société Le Foyer Rémois a nommé à effet du 1^{er} janvier 2026 en qualité de Président, M. Hervé AUGUSTIN demeurant à REIMS (51100), 8, rue Lanson, en remplacement de M. Guy BRABANT démissionnaire.

Mention sera faite au RCS de REIMS.

Pour avis.

M2600736

Toutes les annonces légales de votre département sur matot-braine.fr

Marne



AUDEXCO
EXPERTISE COMPTABLE
REIMS – AIX EN PROVENCE - FREJUS

AUDEXCO ENTREPRISES
SASU au capital de 100.000 euros
Siège social :
36 rue de l'Intendance
83600 FREJUS
830 519 302 R.C.S. Fréjus

Par décision de l'associée unique du 15/01/2026, il a été décidé du transfert du siège social à l'adresse 32 bd de la Paix - 51100 REIMS, à effet du 15/01/2026. PRÉSIDENTE : Société EURL GROUPE AUDEXCO, représentée par Sébastien LEBRASSEUR, 32 bd de la Paix - 51100 REIMS. DIRECTEUR GÉNÉRAL DÉMISSIONNAIRE : Monsieur LECAT Bernard. La société sera désormais immatriculée au R.C.S. de REIMS. Modification au R.C.S. de REIMS.

M2600744



AVOCATS ASSOCIÉS

VITIBOT
SAS au capital de 3 923 022 €
Siège social : Chemin de Saint-Léonard
51100 REIMS
RCS de REIMS n°824 267 389

Avis de modification

L'AGO du 07/01/2026 a décidé à compter du 07/01/2026 de rendre effective la démission de M. BOXHO Bernard aux fonctions de directeur général délégué. Modification au RCS de REIMS. M2600523



NOMDOS
Société d'Avocats
10 Boulevard Lundy – BP 2105
51074 REIMS CEDEX

F.C.D.H COURTIERS ASSOCIES
Société par actions simplifiée au capital de 1.102.480 euros
Siège social : 8 allée du Vignoble
51100 REIMS
391 811 221 R.C.S. Reims

En date du 17 décembre 2025, l'assemblée a :
- pris acte de la démission de la société LE ROCHER DE TAILLEVENT, SARL au capital de 10.000 €, ayant son siège social 8 allée du Vignoble - 51100 REIMS, identifiée sous le n° 813 323 599 R.C.S. Reims, de ses fonctions de Directeur Général, et a décidé de la nommer en qualité de Président en remplacement de la société LA CROIX VERTE, démissionnaire ;
- pris acte de la démission de la société EFFERVEO fonctions de Directeur Général ;
- décidé de nommer aux fonctions de Directeur Général les sociétés :
SOLEANCE, SARL au capital de 1.000 €, ayant son siège social 8 allée du Vignoble - 51100 REIMS, identifiée sous le n° 993 926 054 R.C.S. REIMS, APEX DU VAL D'OR, SARL au capital de 1.000 €, ayant son siège social 8 allée du Vignoble - 51100 REIMS, identifiée sous le n°993 929 736 R.C.S. REIMS.
LA CROIX VERTE, SARL au capital de 1.39.999,99 €, ayant son siège social 20 rue d'Epernay - 51160 SAINT -IMOGES, identifiée sous le n° 444 422 075 R.C.S REIMS.
Modification au R.C.S. de Reims. M2600754

EARL VALLOIS-PETRET
EARL au capital de 210.000 Euros
Siège social : 8 rue de la Croix Bleue
51530 CHOUILLY
R.C.S. Reims 448 906 693

Avis de modification

L'assemblée extraordinaire des associés réunie le 30 décembre 2025 :
- a pris acte de la cessation des fonctions de gérante de Madame Christine VALLOIS à compter du 31 décembre 2025 ;
- a nommé Monsieur Francis VALLOIS, demeurant à CHOUILLY (51), 8 rue de la Croix Bleue, aux fonctions de gérant à compter du 1^{er} janvier 2026.
L'inscription modificative sera effectuée au Greffe du Tribunal de Commerce de REIMS.
Pour avis et mention : La gérance. M2600534

SARL «Energies Bio Land»
Société à responsabilité limitée au capital de 1.000 euros
Siège social : 1 rue d'Avat
51240 COUPEVILLE
R.C.S. Chalons-En-Champagne
519 019 525

Suivant délibération de l'assemblée générale extraordinaire du 31 décembre 2025, Monsieur Didier LAMBIN a démissionné de ses fonctions de cogérant à compter du 31 décembre 2025.
Le dépôt légal sera effectué au Greffe du Tribunal de Commerce de CHALONS-EN-CHAMPAGNE.
Pour avis, le représentant légal. M2600747

«COLIN MTP»

Dans l'annonce n° M2513530 parue le 11 décembre 2025, il convenait de lire : «Aux termes d'une assemblée générale extraordinaire en date du 5 novembre 2025, le capital social a été augmenté de 16.170 € correspondant au montant net d'un apport en nature et porté ainsi de 1.000 € à 17.170 €». Pour avis : Le Président. M2600761

EARL «SAINT JEANVAT»
Capital social : 847.200 Euros
Siège social : 1 rue d'Avat
51240 COUPEVILLE
R.C.S. Chalons-En-Champagne
838 919 421

Par décision de l'assemblée générale extraordinaire du 31 décembre 2025, les associés ont décidé du retrait de Monsieur Didier LAMBIN, de la gérance à compter du 31 décembre 2025. Pour avis : La gérance. M2600775



Société d'Avocats
Parc d'Affaires Reims-Champigny
Allée Jean-Marie Amelin - CS 30002
51886 REIMS

SCI DE TOURNAY-OUEST
Société civile au capital de 412 329 €
Siège social : Domaine de Tournay
51300 FAVRESSE
RCS de CHALONS-EN-CHAMPAGNE n°321 512 717

TRANSFERT DE SIEGE

Par décision de l'AGE en date du 05/01/2026, il a été décidé à compter du 05/01/2026 de transférer le siège social au 77 Grande Rue, 51120 LES ESSARTS LES SEZANNE.
Radiation du RCS de CHALONS-EN -CHAMPAGNE et immatriculation au RCS de REIMS
POUR AVIS
M2600778

TAXSAVING CONSULTING
Société par actions simplifiée au capital de 200.000 euros
Siège social :
10 rue Etienne Oehmichen
51100 REIMS
795 117 886 R.C.S. Reims

Aux termes de ses décisions en date du 07/01/2026, le président a décidé de transférer le siège social du 1 Grande Rue - 02860 BOUCONVILLE VAUCLAIR au 10 rue Etienne Oehmichen - 51100 REIMS à compter du même jour et de modifier en conséquence l'article 4 des statuts.

La société, immatriculée au R.C.S. de SAINT QUENTIN sous le numéro 795 117 886 fera l'objet d'une nouvelle immatriculation auprès du R.C.S. de REIMS.
PRÉSIDENT : Monsieur Philippe JANSSENS, demeurant 1 rue de Samoussey - 02000 CLACYET THIERRET.
Pour avis : Le président. M2600848



SJFC
SOCIÉTÉ JURIDIQUE ET FISCALE
DE CHAMPAGNE
3 rue Jean Mermoz
51000 CHALONS EN CHAMPAGNE

CHAMPAGNE TECHNI PEINTURE
Société par actions simplifiée au capital de 120 000 euros
Siège social : ZA LA PAGERIE
51470 MONCETZ LONGEVAS
332 639 830 RCS CHALONS EN CHAMPAGNE

Avis de changement de Président

Aux termes des délibérations de l'Assemblée Générale en date du 13 janvier 2026, il a été pris acte de la démission de la société BLOW de son mandat de Président de la Société avec effet du 13 janvier 2026 à 11h29 et il a été décidé de nommer Monsieur Zakaria KANOUNI né le 22 août 1984 à CHALONS EN CHAMPAGNE (51) de nationalité française, demeurant 15 Rue de La Déaderie à L'EPINE (51460) et ce, avec effet du 13 janvier 2026 à 11h30 et pour une durée indéterminée.
Modification sera faite au RCS de CHALONS EN CHAMPAGNE.
Pour avis, Le Président M2600797

HOLDING ROCHETTE FINANCE
SAS au capital de 390 €
Siège social : 74 rue chanzy 51100 Reims
999 602 626 RCS de Reims

Le 18/01/2026, l'associé unique a décidé de modifier l'objet social qui devient : La Société a pour objet, tant en France qu'à l'étranger : - la prise de participations, la détention et la gestion de titres et droits sociaux dans toutes sociétés ; - l'animation, la coordination, la direction et le contrôle des sociétés dans lesquelles elle détient des participations ; - la fourniture de prestations de services administratives, financières, comptables, commerciales, stratégiques, organisationnelles et de conseil au profit de ses filiales ou de tiers ; - la réalisation de prestations de nettoyage, de ménage, de remise en état et d'entretien de locaux professionnels ou d'hébergement, ainsi que la gestion et la mise à disposition de personnel affecté à ces activités ; - la réalisation de prestations d'entretien courant, de maintenance légère, de contrôle, d'hygiène, de sécurité, de conformité et de qualité, notamment pour des installations de bien-être, spas, jacuzzis, bassins, équipements techniques et installations assimilées ; - la gestion du linge professionnel, incluant notamment le lavage, le séchage, le pliage, le stockage, la logistique et la rotation du linge ; - plus généralement, toutes prestations opérationnelles, techniques ou logistiques liées à l'exploitation de locaux d'hébergement, de loisirs ou de bien-être, incluant notamment les spas privatifs, établissements de détente, locations meublées et activités connexes ; - et plus généralement, toutes opérations économiques, juridiques, financières, mobilières ou immobilières se rattachant directement ou indirectement à l'objet social ou susceptibles d'en favoriser le développement.
Mention au RCS de Reims. M2600802



FIDAL AVOCATS

Société d'Avocats
Parc d'Affaires Reims-Champigny
Allée Jean-Marie Amelin - CS 30002
51886 REIMS

SCI DE TOURNAY-OUEST
Société civile au capital de 412 329 €
Siège social : Domaine de Tournay
51300 FAVRESSE
RCS de CHALONS-EN-CHAMPAGNE n°321 512 717

TRANSFERT DE SIEGE

Par décision de l'AGE en date du 05/01/2026, il a été décidé le transfert de siège social. Autrefois fixé à FAVRESSE (51300), Domaine de Tournay, il sera à compter du 05/01/2026, fixé à LES ESSARTS LES SEZANNE (51120), 77 Grande Rue.
Gérance : M. MERAT Alexandre
7 avenue du Général Leclerc 10100 ROMILLY SUR SEINE.
Objet : Acquisition, propriété, gestion, location, administration, aliénation, par tous moyens à sa convenance, de tous biens ou droit immobiliers ou mobiliers, corporels ou incorporels..
Durée : 30 ans.
Radiation du RCS de CHALONS-EN-CHAMPAGNE et immatriculation au RCS de REIMS.
POUR AVIS
M2600782

EARL «LAURENT»
Capital social : 7.640 Euros
Siège social :
21 rue Saint Michel
51240 MAIRY SUR MARNE
RCS Châlons en Champagne
442 396 768

Avis de transformation

L'Assemblée Générale Extraordinaire du 31 décembre 2025 a décidé de transformer l'EARL «LAURENT» en SOCIÉTÉ CIVILE D'EXPLOITATION AGRICOLE (SCEA) dont les caractéristiques sont les suivantes :
FORME : SCEA.
DÉNOMINATION : «LAURENT Marien».
DURÉE : 99 années, terme fixé en 2101.
SIÈGE SOCIAL : 21 rue Saint Michel - 51240 MAIRY SUR MARNE.
OBJET : La société a pour objet l'exercice d'une activité agricole au sens de l'article L.311-1 du Code rural et de la pêche maritime.
CAPITAL SOCIAL : 7.640 €.
GÉRANCE : Monsieur Marien LAURENT, demeurant 24 rue du Port de Marne - 51000 CHALONS EN CHAMPAGNE.
CESSION DE PARTS SOCIALES : Libre au conjoint et aux coassociés. Toute autre cession est soumise à l'agrément des associés, donné par décision collective extraordinaire prise à la majorité des trois quarts des voix exprimées.
Pour avis, La Gérance. M2600812



d.juris
société d'avocats
10 rue Gambetta
51100 REIMS

SteelDécoupe ANGERS

Par décision du Président de la société SteelDécoupe ANGERS, société par actions simplifiée au capital de 148.000 euros dont le siège social est à REIMS (51100), 26 boulevard du Val de Vesle immatriculée au registre du commerce et des sociétés de REIMS sous le numéro 838.789.519 en date du 16/01/2026, il résulte que le siège social a été transféré à REIMS (51100), 32 rue de Cernay à compter du 16/01/2026. L'article 5 des statuts a été modifié en conséquence. Mention sera faite au RCS de REIMS. Pour avis et mention : La société GATE INVEST, représentée par Monsieur Eric DESWARTE, Présidente. M2600837

SARL «Diffusion Georges VESSELLE»
Nom commercial : CHAMPAGNE VESSELLE
Société à responsabilité limitée au capital de 1.010.560 euros
Siège social :
16 rue des Postes - 51150 BOUZY
RCS Reims 412 966 046

Suivant délibération de l'assemblée générale extraordinaire du 20 décembre 2025, les associés ont décidé, à compter du 20 décembre 2025, d'augmenter le capital social d'un montant de 1.010.560 € pour le porter à 2.021.120 €.
Le dépôt légal sera effectué au Greffe du Tribunal de Commerce de REIMS.
Pour avis, le représentant légal. M2600816

CHANZY IMMOLOC
SASU au capital de 100 euros
Siège social :
74 rue Chanzy - 51100 REIMS
RCS de Reims n° 994 739 449

Avis de modification

En date du 16/01/2026, l'associé unique a décidé à compter du 16/01/2026 de nommer en qualité de président HOLDING ROCHETTE FINANCE, SASU au capital de 390 €, ayant son siège social 74 rue chanzy 51100 REIMS, immatriculée sous le n° 999 602 626 au RCS de REIMS en remplacement de M. ROCHETTE Gautier, suite à sa révocation en tant que président de la société.
Modification au RCS de REIMS. ROCHETTE Gautier. M2600824

ASIAN KORNER
Société à responsabilité limitée au capital de 500 euros
Siège social : 26 RUE DE GABES
51100 REIMS
982 773 137 RCS REIMS

Par acte sous seing privé, il a été constaté les modifications suivantes au sein de la société : Monsieur Adrien VIGIER a procédé à la cession de la totalité de ses parts sociales au profit de Monsieur Bastien JARLOT. À la suite de cette cession, Monsieur Bastien JARLOT devient associé unique à compter du 31/03/2025. En conséquence les statuts ont été modifiés comme suit :
Ajout et modification de l'article 6.1 Détenition du capital social, Modification de l'article 7 Capital social.
Par procès-verbal en date du 17/04/2025, il a été pris acte de la démission de Monsieur Adrien VIGIER de ses fonctions de cogérant. Monsieur Bastien JARLOT, associé unique, demeure gérant de la société. Mention sera faite au Registre du Commerce et des Sociétés de REIMS. M2600745

REIMS IMMOLOC
SASU au capital de 100 Euros
Siège social :
74 rue Chanzy - 51100 REIMS
RCS de Reims n° 994 993 145

Avis de modification

En date du 16/01/2026, l'associé unique a décidé à compter du 16/01/2026 de nommer en qualité de président HOLDING ROCHETTE FINANCE, SASU au capital de 390 €, ayant son siège social 74 rue chanzy 51100 REIMS, immatriculée sous le n° 999 602 626 au RCS de REIMS en remplacement de M. ROCHETTE Gautier, suite à sa révocation en tant que président de la société.
Modification au RCS de REIMS. ROCHETTE Gautier. M2600825

SARL «GODME-BARDOUX»
Société à responsabilité limitée au capital de 65.850 Euros
Siège social :
10 rue de Verzy - 51360 VERZENAY
R.C.S. Reims 382 445 492

L'assemblée générale extraordinaire du 10 décembre 2025 prend acte de la nouvelle adresse de Madame Lucille GODME, gérante, demeurant 12 rue Carnot - 51500 MAILLY CHAMPAGNE.
Le dépôt légal sera effectué au greffe du tribunal de commerce de REIMS.
Pour avis : Le représentant légal. M2600826



ICÔNE
SOCIÉTÉ D'AVOCATS
Corinne MANFAIT
Parc d'Affaires TGV Reims-Bezannes
109 avenue Jean Monnet
51430 BEZANNES

SECHAROTO
Société à responsabilité limitée au capital de 120.520 Euros
Siège social : 5 rue Charles de Gaulle
51220 HERMONVILLE
844 748 343 R.C.S. Reims

Suivant délibérations en date du 15 janvier 2026, l'assemblée générale a décidé d'adoindre à l'objet social, à compter de la même date, des activités accessoires et de modifier les statuts sociaux en conséquence.
Les nouvelles activités sont les suivantes : La propriété, l'administration, la gestion et l'exploitation par bail, location ou autrement, de tous immeubles bâtis ou non bâtis et de tous droits immobiliers ; La réalisation, par tous moyens, de toutes prestations de location saisonnière / temporaire de tous biens immobiliers meublés.
Pour avis. M2600833



d.juris
société d'avocats
10 rue Gambetta
51100 REIMS

GATE INVEST

Par décision de l'Associé Unique de la société GATE INVEST, société à responsabilité limitée au capital de 75.000 euros dont le siège social est à REIMS (51100), 26 boulevard du Val de Vesle immatriculée au registre du commerce et des sociétés de REIMS sous le numéro 838.121.085 en date du 16/01/2026, il résulte que le siège social a été transféré à REIMS (51100), 32 rue de Cernay à compter du 16/01/2026. L'article 4 des statuts a été modifié en conséquence. Mention sera faite au RCS de REIMS.
Pour avis et mention : Monsieur Eric DESWARTE, gérant. M2600834

EARL «VIGIER-PERROT»
Capital social : 22 580 Euros
Siège social : 42 rue des Berceaux
51130 BERGERES LES VERTUS
RCS CHALONS EN CHAMPAGNE
504 133 414

Par décision de l'assemblée générale extraordinaire du 11 décembre 2025, les associés ont décidé des points suivants :
- Retrait de Madame Evelynie VIGIER née PERROT, de la gérance, à compter du 30 novembre 2025.
- Nomination de Monsieur Cédric VIGIER, demeurant 31 avenue des Comtes de Champagne - 51130 BERGERES LES VERTUS, et Madame Aurore VIGIER, demeurant 5 route de Coligny - 51130 BERGERES LES VERTUS, en qualité de cogérants, à compter du 1^{er} décembre 2025.
Pour avis : La gérance. M2600839

MSP DU CHATILLONNAIS
Société Interprofessionnelle de Soins Ambulatoires au capital de 1 260 euros
Siège social : 31 Bis rue Fontaine Corbillon
51700 CHATILLON SUR MARNE
805 295 383 RCS REIMS

Avis de remplacement des gérants

Aux termes du procès-verbal de l'AGO du 19/11/2025, Madame Virginie MOUTTE demeurant 5 rue du Faubourg d'Amotay 51480 VENTEUIL et Madame Marina SYMCZYK demeurant 5 rue des Fours à Chaux 51700 VANDIERES ont été nommé en qualité de gérants pour une durée illimitée en remplacement de Madame Hélène GUILLEMONT et Monsieur Nicolas FAVIN, démissionnaires.
Modification sera faite au Greffe du Tribunal de commerce de Reims.
Pour avis : La Gérance M2600850

Toutes les annonces légales de votre département sur matot-braine.fr

Marne

**E.A.R.L. RENOIR
Adrien**

au capital de 491.400 Euros
Siège social :
19 rue de la Gare à VERZY (51380)
R.C.S. Reims 829 760 685

Avis de modification

En date du 15 janvier 2026, les associés ont décidé de la transformation de la société en S.C.E.A. (société civile d'exploitation agricole), à compter du 15 janvier 2026, sans création d'un être moral nouveau. Aucune modification n'a été apportée à son objet, sa durée, sa date de clôture, son siège social et sa gérance. Cette transformation entraîne la publication des mentions suivantes :

FORME :
ANCIENNE MENTION : Exploitation agricole à responsabilité limitée (E.A.R.L.).

NOUVELLE MENTION : Société civile d'exploitation agricole (S.C.E.A.).

DENOMINATION :
ANCIENNE MENTION : E.A.R.L. RENOIR Adrien.

NOUVELLE MENTION : RENOIR Adrien.

L'inscription modificative sera effectuée au greffe du tribunal de commerce de REIMS.

Pour avis et mention,
La gérance.

M2600852

**EARL «GAMET-
HEUCQ»**

Capital social : 43.500 Euros
Siège social :
12 rue Pasteur - 51530 MARDEUIL
R.C.S. Reims 391 917 044

Par décision de l'assemblée générale extraordinaire du 31 décembre 2025, M. Philippe GAMET a cessé ses fonctions de cogérant à compter du même jour.

Pour avis : La gérance.

M2600859

SCEA «GAMET»

Capital social : 28 500 Euros
Siège social : 12 Rue Pasteur
51530 MARDEUIL
RCS Reims 351 104 443

Par décision de l'assemblée générale extraordinaire du 31 décembre 2025, M. Philippe GAMET a cessé ses fonctions de cogérant à compter du même jour.

Pour avis : La gérance.

M2600861

**PUB & CO 51**

Société à responsabilité limitée au capital de 90 000 Euros
Siège social : 30 rue Martin Peller
51100 REIMS
509 222 329 RCS Reims

I - Par décision du 15/12/2025, l'associée unique a décidé d'effectuer une réduction du capital social de 90 000 € motivée par des pertes afin de le porter de 90 000 € à 0 €.

II - Aux termes de la même décision, l'associée unique a décidé d'augmenter le capital social en numéraire de 50 000 euros, pour le porter de 0 euro à 50 000 euros, ce qui entraîne la publication des mentions suivantes :

Ancienne mention : Le capital est fixé à 90 000 euros

Nouvelle mention : Le capital social est fixé à 50 000 euros

En conséquence, les articles 6, 7 et 8 des statuts ont été mis à jour.

III - Aux termes de la même décision, l'associée unique constate que les capitaux propres ont été reconstitués à compter de ce jour.

Pour avis : La gérance

M2600862

SC «AF»

Capital social : 21 520 Euros
Siège social : Ferme de Moscou
51400 PROSNES
RCS Reims 884 744 046

Par décision de l'assemblée générale extraordinaire du 5 décembre 2025, les associés ont décidé d'augmenter le capital social pour le porter à 22 120 €.

Pour avis : La gérance.

M2600864



Centre d'Affaires Colbert
34 rue des Moulins - 51100 REIMS

N.I.C.O.L.

Société par actions simplifiée au capital de 1.000 euros

Siège social :

13 rue Colonel Charbonneau

51100 REIMS

508 627 320 R.C.S. Reims

Aux termes d'une décision de l'associée unique en date du 19 janvier 2026, il résulte que la société BOURQUIN IMPRIMERIES, société par actions simplifiée au capital de 400.000 €, dont le siège social est situé 4 et 6 rue André Huet - 51100 REIMS, identifiée sous le numéro 335 780 433 R.C.S. REIMS a été nommée en qualité de présidente en remplacement de Monsieur Stéphane JAWORSKI, démissionnaire.

PRESIDENT
ANCIENNE MENTION : Monsieur Stéphane JAWORSKI.

NOUVELLE MENTION : La société BOURQUIN IMPRIMERIES.

Pour avis : Le président.

M2600865



Centre d'Affaires Colbert
34 rue des Moulins - 51100 REIMS

N.I.C.O.L.

Société par actions simplifiée au capital de 1.000 Euros

Siège social : 13 rue Colonel

Charbonneau 51100 REIMS

508 627 320 R.C.S. Reims

Aux termes d'une décision en date du 19 janvier 2026, l'associée unique a décidé de transférer le siège social du 13 rue Colonel Charbonneau - 51100 REIMS au 4 et 6 rue André Huet - 51100 REIMS à compter du même jour et de modifier en conséquence l'article 4 des statuts.

SIEGE
ANCIENNE MENTION : 13 rue Colonel Charbonneau - 51100 REIMS.
NOUVELLE MENTION : 4 et 6 rue André Huet - 51100 REIMS.

Pour avis : Le président.

M2600866

**FIDAL
AVOCATS**

Société d'Avocats
Parc d'Affaires Reims-Champigny
Allée Jean-Marie Amelin - CS 30002
51886 REIMS

**SCI
DE TOURNAY-EST**

Société civile au capital de 352 310 €

Siège social : Domaine de Tournay

51300 FAVRESSE

RCS de CHALONS-EN-CHAMPAGNE

n°326 914 330

Transfert de siège

Par décision de l'AGE en date du 05/01/2026, il a été décidé le transfert de siège social. Autrefois fixé à FAVRESSE (51300), Domaine de Tournay, il sera à compter du 05/01/2026, fixé à LES ESSARTS LES SEZANNE (51120), 77 Grande Rue.

Gérance : M. MERAT Alexandre
7 avenue du Général Leclerc 10100 ROMILLY SUR SEINE.

Objet : Acquisition, propriété, gestion, location, administration, aliénation, par tous moyens à sa convenance, de tous biens ou droit immobiliers ou mobiliers, corporels ou incorporels.

Durée : 30 ans.
Radiation du RCS de CHALONS-EN-CHAMPAGNE et immatriculation au RCS de REIMS.

POUR AVIS

M2600869

**FIDAL
AVOCATS**

Société d'Avocats
Parc d'Affaires Reims-Champigny
Allée Jean-Marie Amelin - CS 30002
51886 REIMS

**SCI
DE TOURNAY-EST**

Société civile au capital de 352 310 €

Siège social : Domaine de Tournay

51300 FAVRESSE

RCS de CHALONS-EN-CHAMPAGNE

n°326 914 330

Transfert de siège

Par décision de l'AGE en date du 05/01/2026, il a été décidé à compter du 05/01/2026 de transférer le siège social au 77 Grande Rue, 51120 LES ESSARTS LES SEZANNE.

Radiation du RCS de CHALONS-EN-CHAMPAGNE et immatriculation au RCS de REIMS

Pour avis.

M2600870

**OFFICE NOTARIAL
DE GUEUX**

Mes PIERLOT, ROGÉ,
LAGACHE-GÉ et CROZAT

23 avenue de Reims - 51390 GUEUX

03.26.03.61.61

SCI BIELA

Société civile immobilière au capital de 28.560,00 Euros

Siège social :

109 rue Pierre Brossolette

51100 REIMS

449 128 503 RCS Reims

Aux termes d'une assemblée générale ordinaire du 15 janvier 2026, les associés ont décidé de transférer, à compter du même jour, le siège social qui était sis à REIMS (51100), 109 rue Pierre Brossolette, pour le fixer à REIMS (51100), 4 A rue Rosset, et de modifier l'article 4 des statuts en conséquence.

L'inscription modificative sera faite auprès du Registre du Commerce et des Sociétés de REIMS.

Pour insertion :

Me Emmanuel ROGÉ, notaire.

M2600905

SCI AMBC

SCI au capital de 100 €

Siège social : 27 QUAI DE L'ILE

BELON

51200 EPERNAY

RCS de REIMS n°851 088 047

Transfert de siège

En date du 15/12/2025, le gérant a décidé le transfert du siège social au 27 QUAI DE L'ILE BELON, 51200 EPERNAY à compter du 01/01/2026.

Mention : RCS de REIMS

ANAIS BRUGNON -

MAXENCE CHAPIER

M2600915

AGRILIANCE

Société par actions simplifiée unipersonnelle

au capital de 2.200.000 Euros

Siège social :

REIMS (51100) - 2 rue Clément Ader

R.C.S. Reims : 501 571 616

Aux termes d'une décision de l'associée unique en date du 14 novembre 2025, il a été décidé de ne pas renouveler le mandat de la société AUDITEX, Commissaire aux Comptes suppléant. Mention sera faite au RCS de Reims.

Pour avis.

M2600910

EARL «LAUNOY»

Capital social : 188.731,88 Euros

Siège social :
51510 FAGNIERES

R.C.S. Châlons en Champagne

389 803 867

Avis de transformation

L'Assemblée Générale Extraordinaire du 24 décembre 2025 a décidé de transformer l'EARL «LAUNOY» en société civile d'exploitation agricole (SCEA) dont les caractéristiques sont les suivantes :

Forme : SCEA.

Dénomination : «LAUNOY».

Durée : 99 années, terme fixé au 27/01/2092.

Siège social : 16 rue de la Gravelle - 91370 VERRIERES LE BUISSON .

Objet : La société a pour objet l'exercice d'une activité agricole au sens de l'article L.311-1 du Code rural et de la pêche maritime.

Capital social : 458.060 € divisé en 12.380 parts de 37 €.

Gérance : Retrait de Monsieur Jean -Pierre LAUNOY de la gérance.

Nomination de Madame Myriam DUC, demeurant 16 rue de la Gravelle - 91370 VERRIERES LE BUISSON et Madame Claire LAUNOY, demeurant 7 rue des Musardises - 34090 MONTPELLIER en qualité de cogérantes.

Cession de parts sociales : Libre au conjoint dans les cas prévus par la loi, à ses ascendants ou descendants, à l'un de ses associés ou au conjoint de l'un d'eux. Toute autre cession est soumise à l'agrément des associés, donné par décision collective extraordinaire prise l'unanimité des voix exprimées.

Pour avis : La gérance.

M2600912

**SARL «JL
RENOVATION-
RESTAURATION»**

Société à responsabilité limitée au capital de 31.000 Euros

Siège social :

140 rue des Jancelins

51200 EPERNAY

RCS REIMS 928 181 189

Suivant décisions de l'associé unique en date du 31 décembre 2025, il a été décidé de transférer le siège social au 336 route de Paris - Lieu-dit La Haute Epine - 02540 L'EPINE-AUX-BOIS, à compter du 31 décembre 2025.

En conséquence, la société sera radiée du greffe du tribunal de commerce de REIMS et immatriculée au greffe du tribunal de commerce de SOISSONS.

Pour avis, le représentant légal.

M2600941

**VIGNAU RENOV
DEPANNAGE**

Société à responsabilité limitée

Au capital de 1 000 Euros

Siège social : 27 RUE LANDOUZY

51100 REIMS

941 140 253 RCS Reims

Aux termes d'une délibération en date du 25 Novembre 2025, la collectivité des associés a pris acte de la démission de Monsieur ADOLU Abdelkader de ses fonctions de co-gérant à compter de ce jour et a décidé de ne pas procéder à son remplacement.

Pour avis : La Gérance

M2600930

LYS DU ROY

Société à responsabilité limitée au capital de 7.622,45 Euros

porté à 274,41 Euros

Siège social :

1 route de Damery - 51500 SERMIERS

385 103 163 RCS Reims

Aux termes du procès-verbal de l'Assemblée Générale Extraordinaire en date du 17/11/2025 et du procès-verbal du liquidateur en date du 28/12/2025, le capital social a été réduit d'une somme de 7.348,04 €, pour être ramené de 7.622,45 € à 274,41 € par rachat et annulation de 482 parts sociales.

La modification des statuts appelle la publication des mentions antérieurement publiées :

ARTICLE 7 - CAPITAL SOCIAL :

ANCIENNE MENTION : «Le capital social est fixé à la somme de sept mille six cent vingt-deux Euros et quarante-cinq centimes (7.622,45 €)».

NOUVELLE MENTION : «Le capital social est fixé à la somme de deux cent soixante quatorze Euros et quarante-un centimes (274,41 €)».

Pour avis : Le liquidateur.

M2600945

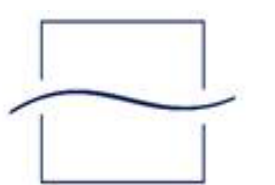

GROUPE
MONASSIER
REIMS

**SOCIETE CIVILE
IMMOBILIERE
EDMOND
ROSTAND**

Société civile immobilière au capital de 1.524,49 Euros

Siège social :

Rue Edmond Rostand Val de Murigny

51100 REIMS

349 867 911 R.C.S. REIMS

Aux termes des décisions de l'associé unique en date du 6 novembre 2025, il a notamment été décidé de transférer le siège social de REIMS (51100), Rue Edmond Rostand Val de Murigny à SILLERY (51500), 68 rue de la Haute Ville, à compter du même jour.

L'article 5 - SIEGE SOCIAL des statuts a été modifié en conséquence.

ARTICLE 5 - SIEGE SOCIAL :

Ancienne mention : Le siège social est fixé à : REIMS (51100), Rue Edmond Rostand Val de Murigny.

Nouvelle mention : Le siège social est fixé à : SILLERY (51500), 68 rue de la Haute Ville.

Aux termes desdites décisions unanimes, il a également été constaté :

- La démission de Madame Evelyn BRUSCHI de ses fonctions de gérante, par suite de son décès survenu le 26 janvier 2024 ;

- La nomination de Monsieur Thomas BRUSCHI, demeurant à SILLERY (51500), 68 rue de la Haute Ville, à la fonction de gérant rétroactivement à compter du jour du décès de Madame Evelyn BRUSCHI pour une durée indéterminée.

Mention en sera faite au Registre du Commerce et des Sociétés de REIMS.

Pour avis.

M2601016

MARYN SOFT

Société par actions simplifiée au capital de 1.000 Euros

Siège social :

54 rue Gioacchino Rossini

51100 REIMS

889 235 842 R.C.S. Reims

Aux termes d'une décision de l'associé unique en date du 16 décembre 2025 :

Il a été décidé de modifier la date de clôture de l'exercice social à compter de ce jour :

ANCIENNE DATE DE CLÔTURE : 31 décembre.

NOUVELLE DATE DE CLÔTURE : 30 décembre.

Et en conséquence de modifier l'article 19 des statuts : Chaque exercice social a une durée d'une année qui commence le 31 décembre et finit le 30 décembre.

Pour avis : Le président.

M2600955

**SCEA
«PAUL-GODIER»**

Capital social : 382.650 Euros

Siège social :

51290 CHAPELAINE

RCS Châlons en Champagne

403 852 460

Aux termes d'un acte notarié reçu par Maître Amaud LEFEVRE le 28 avril 2025, Madame Claire GRASSET demeurant 883 avenue de la République - 59700 MARCQ EN BAROEUL a été nommée cogérante pour une durée illimitée.

Aux termes de l'assemblée générale extraordinaire du 31 décembre 2025, les associés ont décidé d'étendre l'objet social à l'exploitation d'installations de production d'électricité utilisant l'énergie radiative du soleil dont les générateurs sont fixés ou intégrés aux bâtiments dont elle est locataire ou propriétaire.

Pour avis : La gérance.

M2600919



AVOCATS
ASSOCIES

**SCM KINE DE LA
VOIE ROMAINE**

Société civile de moyens au capital de 720 €

Siège social : Rue Etienne Lenoir

51420 WITRY LES REIMS

RCS de REIMS n°493 259 162

Avis de modification

L'AGM du 19/12/2025 a décidé à compter du 19/12/2025 de nommer en qualité de co-gérant M. BAYER Sébastien, demeurant 12 rue Diderot 51100 REIMS en remplacement de M. SCHULTHESS Jean-Claude, co-gérant, pour cause de démission.

Toutes les annonces légales de votre département sur matot-braine.fr

Marne

EARL «LAURENT»
Capital social : 7 640 €
Siège social : 21 rue Saint Michel -
51240 MAIRY-SUR-MARNE
RCS CHALONS-EN-CHAMPAGNE
442 396 768

RECTIFICATIF

Dans l'annonce légale parue sur Matot-braine.fr le 20 janvier 2026 sous la référence M2600812, il convenait de lire :

Gérance : Monsieur Marien LAURENT, demeurant 24 rue du Port de Marne - 51000 CHALONS-EN-CHAMPAGNE, nommé en qualité de gérant à compter du 1^{er} janvier 2026.

Mention sera faite au RCS de CHALONS-EN-CHAMPAGNE.

Pour avis.

M2600933

Antélis
AVOCATS ASSOCIÉS

12 rue Margueritte - 75017 PARIS
109 rue Edmond Rostand
51100 REIMS

OPTIMA AI
S.A.S. au capital social de 50.000 €
Siège social : 1 chemin des Ruelles
- 51500 VILLERS-ALLERAND
989 620 018 R.C.S REIMS

- Du PV de l'AGE du 15/01/2026,
- Du certificat du dépositaire émis le 15/01/2026 constatant la libération d'actions nouvelles en espèces,
- Du PV des décisions du Président du 16/01/2026 constatant la réalisation de l'augmentation de capital,

Il résulte que le capital social a été augmenté d'un montant de 25.000 € par émission de 25.000 actions nouvelles de numéraire, et porté de 50.000 € à 75.000 €.

En conséquence, l'article 7 des statuts a été modifié.

Ancienne mention : Le capital social est fixé à cinquante mille euros (50.000 €).

Nouvelle mention : Le capital social est fixé à soixante-quinze mille euros (75.000 €).

Pour avis : Le président.

M2600939

SOFRAC
experts comptables
commissaires aux comptes

reims@sofrac.fr / 03.26.866.866
CORMONTREUIL

ART FACADE 51
Société par actions simplifiée unipersonnelle
au capital de 30.000 euros
Siège social :
59 rue de la Gare - 51140 MUIZON
823 587 217 RCS Reims

Par décision du 20 janvier 2026, l'Associée Unique a décidé d'étendre l'objet social aux activités de «Chauffagiste» et de modifier en conséquence l'article 2 des statuts.

Pour avis : Le Président.

M2600940

GN
AVOCATS ASSOCIÉS

SOREDIS
SAS au capital de 21.259.338,24 Euros
Siège social : 31 B rue du Val Clair
Zone Industrielle La Pompelle
51100 REIMS
RCS de Reims n° 321 882 615

Avis de modification

En date du 14/06/2017, l'associé unique a pris acte de l'expiration du mandat du co-commissaire aux comptes de la société ERNST & YOUNG, et a décidé de ne pas le renouveler ni pourvoir à son remplacement.

Mention : RCS de REIMS.

M2600947

Octav
Société d'Avocats

8 rue Camille Lenoir - 51100 REIMS

SCM D'AY DE L'ART DENTAIRE
Société civile de moyens
au capital de 157.000 Euros
Siège social :
Rue des Coteaux Historiques
51150 AY CHAMPAGNE
820 523 397 R.C.S. Reims

Suivant délibérations en date du 19/12/2025, l'assemblée générale extraordinaire a :

1. Constaté la démission de M. David POTISEK de ses fonctions de gérant à compter du 23/12/2025 ;

2. Décidé de nommer à compter du 23/12/2025 pour une durée indéterminée en qualité de co-gérants : M^{me} Eugénie GRÖBLI, demeurant 44 bis rue du Bastion - 51100 REIMS et M^{me} Marie LEGROS, demeurant 87/89 place Drouet d'Erlon - 51100 REIMS.

GERANCE

ANCIENNE MENTION : M. Romuald JANNETTA et M. David POTISEK.

NOUVELLE MENTION : M. Romuald JANNETTA, M^{me} Eugénie GRÖBLI et M^{me} Marie LEGROS.

Modification sera faite au greffe du tribunal de commerce de REIMS.

Pour avis.

M2601000

ALTEIS FORMATION & COACHING
SARL au capital de 3.000 Euros
Siège social :
17 RUE DE BIR HAKEIM
51430 TINQUEUX
799 463 187 RCS Reims

Par décision de l'Assemblée générale du 01/01/2026, il a été décidé de la nomination de Madame Oriane BOYADJIS demeurant 10 RUE GEORGES CLÉMENCEAU 02880 BUCY LE LONG en qualité de Gérante à compter du 01/01/2026.

Modification au RCS de REIMS.

M2600954

SC «CF»
Capital social : 44 620 Euros
Siège social : 18 Allée Suzanne Tourte
51500 TAISSY
RCS Reims 888 377 470

Par décision de l'assemblée générale extraordinaire du 5 décembre 2025, les associés ont décidé d'augmenter le capital social pour le porter à 46 110 €.

Pour avis : La gérance.

M2600867

GROUPEMENT FONCIER AGRICOLE DES PROVINCES

GROUPEMENT FONCIER AGRICOLE DES PROVINCES, groupement foncier agricole au capital de 287.308 €, siège social : chez M. et M^{me} Schwein Cedex 329 - 51600 VADESINCOURT, 344 712 906 R.C.S. REIMS. Suivant acte reçu par Maître ROUSSEL Laurence, Notaire à SUIPPES (51), le 19 janvier 2026, il a été effectué une augmentation de capital social de la société, pour le porter de 287.308 € à 335.048 €. Les statuts ont été modifiés en conséquence. Mention sera faite au R.C.S. de REIMS.

M2600956

SCEA «DE LA NOUE EN CHAMPAGNE»
Capital social : 63.180 Euros
Siège social :
51240 VITRY LA VILLE
RCS Châlons en Champagne
302 343 587

Par décision de l'assemblée générale extraordinaire du 31 décembre 2025, les associés ont décidé du point suivant, à compter du 31 décembre 2025 : Retrait de Monsieur Jean-Luc DESRUELLE, de la gérance.

Pour avis : La gérance.

M2600959

SCEA «de la NEUVE-RUE»
Capital social : 66.660 Euros
Siège social :
7 rue du Lan - 51320 SOMPIUS
RCS Châlons en Champagne
410 905 921

Par décision de l'assemblée générale extraordinaire du 31 décembre 2025, les associés ont transféré le siège social au 7 bis rue Royer Collard - 51320 SOMPIUS et nommé Monsieur Nicolas LEQUEUX, demeurant 44 rue des Cugnots - 51300 SAINT LUMIER EN CHAMPAGNE, cogérant pour une durée illimitée

Pour avis : La gérance.

M2600982

SCEA «LE PUIITS»
Capital social : 302.680 Euros
Siège social :
7 bis rue Royer Collard
51320 SOMPIUS
R.C.S. Châlons en Champagne
780 439 048

Par décision de l'assemblée générale extraordinaire du 31 décembre 2025, les associés ont :

- Nommé Monsieur Nicolas LEQUEUX, demeurant 44 rue des Cugnots - 51300 SAINT LUMIER EN CHAMPAGNE, cogérant pour une durée illimitée ;
 - Etendu l'objet social à :
 - Toutes activités accessoires de nature commerciale et présentant un lien avec l'activité agricole dans la limite des seuils prévus à l'article L. 320-1 du Code rural et de la pêche maritime ;
 - Toutes prestations de services agricoles, notamment l'application de produits phytopharmaceutiques, dans la limite des seuils prévus à l'article L. 320-1 du Code rural et de la pêche maritime.
- Pour avis : La gérance.

M2600983

NORRES FRANCE
Société à responsabilité limitée à associé unique
Au capital de 60.000,00 Euros
Siège social :
4 rue des Artisans
51350 CORMONTREUIL
521 295 543 RCS Reims

Aux termes des décisions de l'Associée Unique en date du 30 décembre 20025, Monsieur Marc Hellmann, demeurant Irene-Knoch-Strabe 7 à 47259 Duisburg (Allemagne) et Monsieur Thomas Gela, demeurant à Waldgasse 22 à D-2371 Hinterbrühl (Autriche) ont été nommés en qualité de co-gérants, à compter de ce jour et pour une durée indéterminée, en remplacement de Monsieur Engelbertus Henricus Cordewener, gérant démissionnaire.

M2601002

MEEN'S
SCI au capital de 1.000 Euros
16 Rue de la Fontaine de Fer
57680 CORYN SUR MOSELLE
RCS : Metz 941 824 658

Par Assemblée du 11/12/2025, les Associés ont décidé :

- de transférer le siège social de : 16, Rue de la Fontaine de Fer - 57680 CORYN SUR MOSELLE, à l'adresse suivante : 4, Rue de la Garene - Parc d'Activité n°2 Reims Champigny - 51370 CHAMPIGNY,
- de nommer Monsieur Fabien BURATTI en qualité de nouveau gérant en remplacement de Monsieur Emmanuel BOLZON et Madame Nadège BOLZON, démissionnaires ; M. Fabien BURATTI demeure 2, Rue des Murs - 51100 REIMS

L'article 4 des statuts a été modifié corrélativement.

En conséquence, la Société qui est immatriculée au RCS de METZ fera l'objet d'une nouvelle immatriculation au RCS de REIMS.

Pour avis.

M2601009

SCEA «FLAMBERT»
Capital social : 150.000 Euros
Siège social :
9 rue Damont
51600 SAINT SOUPLET SUR PY
R.C.S. Reims 351 633 524

Par décision de l'assemblée générale extraordinaire du 30 novembre 2025, les associés ont décidé de réduire le capital social, pour le ramener à 149.970 €.

Pour avis : La gérance.

M2601025

UN VOYAGE EN CHAMPAGNE
Groupement d'intérêt économique au capital de 13.500 Euros
Siège :
7 rue des Templiers
51100 REIMS
840 724 959 R.C.S. Reims

Il résulte :
- Du procès-verbal de l'assemblée générale extraordinaire du 16 décembre 2025, que le capital social a été réduit de 3.000 € par annulation des parts et a été ramené de 13.500 € à 10.500 €.

Cette réduction de capital a été réalisée au moyen de la réduction du nombre des actions.

Les mentions antérieurement publiées relatives au capital social sont ainsi modifiées :

ARTICLE 7 - CAPITAL SOCIAL

ANCIENNE MENTION : Le capital social est fixé à treize mille cinq cents Euros (13.500 Euros).

NOUVELLE MENTION : Le capital social est fixé à 10.500,00 €.

- De transférer le siège social du 7 rue des Templiers - 51100 REIMS au 24 rue basse de Pevy - 51140 PROUILLY à compter de ce jour, et de modifier en conséquence l'article 5 des statuts.

Pour avis : Le président.

M2601027

FCN
EXPERTISE
AUDIT
CONSEIL

FCN Reims Moissons
7 Rue Gabriel Voisin - CS80018
51686 REIMS CEDEX 2

FORGEBLAST
Société par actions simplifiée au capital de 1 000 Euros
Siège social : 17 Rue Gilbert,
51100 REIMS
920 349 347 RCS Reims

Aux termes d'une délibération en date du 10 octobre 2025, l'Assemblée Générale Mixte Ordinaire et Extraordinaire a décidé de la démission de Monsieur Mathieu BASSET de son mandat de Directeur Général à compter de ce jour, et à nommer en qualité de nouveau Directeur Général Monsieur Anurak TO-NGAM, demeurant flat 4, 106-114 South Street, Eastbourne, BN21 4LZ, et ce pour une durée illimitée.

L'Assemblée Générale a également décidé de supprimer le conseil en information de l'objet social et a décidé de l'étendre à la création de contenus sur internet, vidéos, photos et plus généralement, création de toutes réalisations artistiques, culturelles et humoristiques, sur le web et sur tous supports.

L'objet social a été modifié en conséquence.

OBJET SOCIAL

Nouvelle mention :
«La Société a pour objet, en France et à l'étranger :

- Toutes activités de programmation informatique ;
- La conception, le développement, la vente, l'administration et la maintenance de tous types de produits informatiques et notamment de logiciels, d'applications web et mobiles ;
- La mise à disposition et l'exploitation d'applications ;
- La création de contenus sur internet, vidéos, photos et plus généralement, création de toutes réalisations artistiques, culturelles et humoristiques, sur le web et sur tous supports.
- La formation non continue dans les domaines sus-indiqués ;
- La perception de droits d'auteurs.

Toutes opérations industrielles et commerciales se rapportant à :

- la création, l'acquisition, la location, la prise en location-gérance de tous fonds de commerce, la prise à bail, l'installation, l'exploitation de tous établissements, fonds de commerce, usines, ateliers, se rapportant à l'une ou l'autre des activités spécifiées ci-dessus ;
- la prise, l'acquisition, l'exploitation ou la cession de tous procédés, brevets et droits de propriété intellectuelle concernant ces activités ;
- la participation, directe ou indirecte, de la Société dans toutes opérations financières, mobilières ou immobilières ou entreprises commerciales ou industrielles pouvant se rattacher à l'objet social ou à tout objet similaire ou connexe ;
- toutes opérations quelconques contribuant à la réalisation de cet objet.»

Modification sera faite au greffe du Tribunal de commerce de REIMS.

Pour avis : Le président

M2601042

SCEA «DES INDIS»
Capital social : 19 800 Euros
Siège social : 9 rue Damont
51600 SAINT-SOUPLET-SUR-PY
RCS Reims 424 863 371

Par décision de l'assemblée générale extraordinaire du 30 novembre 2025, les associés ont décidé de réduire le capital social, pour le ramener à 19 780 €.

Pour avis : La gérance.

M2601028

FUSION

NOMDOS
Société d'Avocats
10 Boulevard Lundy - BP 2105
51074 REIMS CEDEX

PINGAT IMMOBILIER
Société à Responsabilité Limitée au capital de 8.000 Euros
Siège social :
9 rue André Pingat - 51100 REIMS
443 797 089 R.C.S. Reims

Avis de fusions

Aux termes des décisions de l'associée unique en date du 30 décembre 2025 approuvant la fusion par voie d'absorption par la Société de la société PM IMMOBILIER, société par actions simplifiée au capital de 37.000 €, ayant son siège social à REIMS (51100), 9 rue André Pingat, identifiée sous le numéro 489 145 359 RCS REIMS, il a été fait apport de la totalité du patrimoine de cette société, la valeur nette des biens transmis s'élevant à - 786.943 €.

Mention au RCS de REIMS.

M2600691

DISSOLUTION
DE SOCIETE

EARL MAHUET
Société civile au capital social variable de 125 000 Euros
Siège social : 61 rue Principale - 51130 VELYE
792 736 993 R.C.S. CHALONS EN CHAMPAGNE

Avis de dissolution anticipée

Aux termes d'une décision du 31/12/2025, l'associé unique a décidé la dissolution anticipée de la société à compter du 31/12/2025 et sa mise en liquidation amiable.

Monsieur Philippe MAHUET demeurant 61 rue Principale - 51130 VELYE est nommé liquidateur. Les pouvoirs les plus étendus lui sont conférés pour achever les opérations sociales en cours, réaliser l'actif et acquitter le passif.

La correspondance, les actes et documents concernant la liquidation doivent être adressés et notifiés à Monsieur Philippe MAHUET, liquidateur, 61 rue Principale - 51130 VELYE.

Le dépôt des actes et pièces relatifs à la liquidation sera effectué au greffe du Tribunal de Commerce de CHALONS EN CHAMPAGNE.

Pour avis : Le liquidateur

M2600039

GFA COQUILLERE
Société civile au capital de 1 000 €
Siège social : 6 rue de la Rive Philippe
51490 SAINT MARTIN L HEUREUX
RCS de REIMS n°480 020 924

AVIS DE DISSOLUTION

L'assemblée générale extraordinaire du 30/12/2025 a approuvé la dissolution Anticipée de la société à compter du 30/12/2025. Elle a nommé pour une durée illimitée en qualité de liquidateur M. BACQUENOIS Alexandre, demeurant 6 rue de la Rive Philippe 51490 SAINT MARTIN L HEUREUX et a fixé le siège de la liquidation au siège social de la société.

C'est à cette adresse que la correspondance devra être envoyée et que les actes relatifs à la liquidation devront être notifiés.

Le dépôt des actes et des pièces relatifs à la liquidation sera effectué au greffe du Tribunal de commerce de REIMS.

M2600695

MF CONCEPTIONS
Société par actions simplifiée en liquidation
Au capital de 5.000 Euros
Siège social : 18 rue de la Forêt
51530 ST MARTIN D'ABLOIS
Siège de liquidation : 18 rue de la Forêt
51530 ST MARTIN D'ABLOIS
537 559 403 R.C.S. Reims

Aux termes d'une décision en date du 31 décembre 2025, l'Associé Unique a décidé la dissolution anticipée de la Société à compter du 31 décembre 2025 et sa mise en liquidation amiable sous le régime conventionnel.

Monsieur Frédéric MAIGROT, demeurant ST MARTIN D'ABLOIS 51530, 18 Rue de la Forêt, Associé Unique, exercera les fonctions de liquidateur pour réaliser les opérations de liquidation et parvenir à la clôture de celle-ci.

Le siège de la liquidation est fixé 18 Rue de la Forêt 51530 ST MARTIN D'ABLOIS. C'est à cette adresse que la correspondance devra être envoyée et que les actes et documents concernant la liquidation devront être notifiés.

Les actes et pièces relatifs à la liquidation seront déposés au Greffe du Tribunal de Commerce de REIMS, en annexe au Registre du commerce et des sociétés.

Pour avis : Le Liquidateur.

M2600136

CHEN-JIN
Société à responsabilité limitée en liquidation au capital de 7.500 Euros
Siège social :
77-79 rue de la Marne
51000 CHALONS EN CHAMPAGNE
Siège de liquidation :
77-79 rue de la Marne
51000 CHALONS EN CHAMPAGNE
441 925 054
R.C.S. Châlons en Champagne

L'assemblée générale extraordinaire réunie le 29 décembre 2025 a décidé la dissolution anticipée de la société à compter de ce jour et sa mise en liquidation amiable sous le régime conventionnel dans les conditions prévues par les statuts et les délibérations de ladite assemblée.

Elle a nommé comme liquidateur Monsieur HU Xufeng, demeurant 3 rue de Châlons - 51520 RECY, pour toute la durée de la liquidation, avec les pouvoirs les plus étendus tels que déterminés par la loi et les statuts pour procéder aux opérations de liquidation, réaliser l'actif, acquitter le passif, et l'a autorisé à continuer les affaires en cours et à en engager de nouvelles pour les besoins de la liquidation.

Le siège de la liquidation est fixé 77-79 rue de la Marne - 51000 CHALONS EN CHAMPAGNE. C'est à cette adresse que la correspondance devra être envoyée et que les actes et documents concernant la liquidation devront être notifiés.

Les actes et pièces relatifs à la liquidation seront déposés au greffe du tribunal de commerce de CHALONS EN CHAMPAGNE, en annexe au Registre du Commerce et des Sociétés.

Pour avis : Le liquidateur.

M2600980

CHAMPIGNY
SCI au capital de 1 500 €
Siège social : 5 rue des Mais
51110 HEUTREGIVILLE
RCS de REIMS n°492 371 448

Avis de dissolution

L'assemblée générale extraordinaire du 30/12/2025 a approuvé la dissolution Anticipée de la société à compter du 30/12/2025. Elle a nommé pour une durée illimitée en qualité de liquidateur M. WITTIET Bernard, demeurant 5 rue des Mais 51110 HEUTREGIVILLE et a fixé le siège de la liquidation au siège social de la société.

C'est à cette adresse que la correspondance devra être envoyée et que les actes relatifs à la liquidation devront être notifiés.

Le dépôt des actes et des pièces relatifs à la liquidation sera effectué au greffe du Tribunal de commerce de REIMS.

M2600255

ANNONCES LÉGALES

NIOT Angélique
DOTTI Virginie
COLLET Chloé
TYSSANDIER Julie
03.26.40.21.31
annonceleale.pamb@forumeco.com

Toutes les annonces légales de votre département sur matot-braine.fr

Marne

SCI DES
DAMOISELLES

Société civile immobilière en liquidation
au capital de 148 485,50 euros
Siège de liquidation : 2 allée des
Frères Morane - 51450 BETHENY
353 790 843 RCS REIMS

L'Assemblée Générale Extraordinaire
réunie le 1^{er} décembre 2025 a décidé
la dissolution anticipée de la Société
à compter de ce jour et sa mise en
liquidation amiable sous le régime
conventionnel dans les conditions
prévues par les statuts et les
délibérations de ladite assemblée.

Elle a nommé comme liquidateur
Madame Anne AUBERT, demeurant
4 allée des frères Morane - 51450
BETHENY, pour toute la durée de la
liquidation, avec les pouvoirs les plus
étendus tels que déterminés par la
loi et les statuts pour procéder aux
opérations de liquidation, réaliser l'actif,
acquitter le passif, et l'a autorisée à
continuer les affaires en cours et à en
engager de nouvelles pour les besoins
de la liquidation.

Le siège de la liquidation est fixé
2 allée des Frères Morane 51450
BETHENY. C'est à cette adresse que la
correspondance devra être envoyée et
que les actes et documents concernant
la liquidation devront être notifiés.

Les actes et pièces relatifs à la
liquidation seront déposés au greffe du
Tribunal de commerce de REIMS, en
annexe au Registre du commerce et
des sociétés.

La liquidatrice

M2600558

DU BOIS
PETILLANT

Société par actions simplifiée
au capital de 3.000 Euros
Siège social : Le Moulinet
51800 VIENNE LA VILLE
911 890 465
R.C.S. Châlons en Champagne

Aux termes du procès-verbal de
l'assemblée générale extraordinaire du
30 juin 2025, il a été décidé la dissolution
anticipée de la société à compter du 30
juin 2025 et sa mise en liquidation.

L'assemblée générale susvisée a
nommé comme liquidateur Madame
Sophie BATTIN, demeurant 510
Sagnes - 43130 RETOURNAC, avec
les pouvoirs les plus étendus pour
réaliser les opérations de liquidation et
parvenir à la clôture de celle-ci.

Le siège de la liquidation est fixé 510
Sagnes - 43130 RETOURNAC, adresse
à laquelle toute correspondance devra
être envoyée, et, actes et documents
relatifs à la liquidation devront être
notifiés.

Le dépôt des actes et pièces relatifs
à la liquidation sera effectué au greffe
du tribunal de commerce de CHALONS
EN CHAMPAGNE.

Mention sera faite au R.C.S. de
CHALONS EN CHAMPAGNE.

Pour avis.

M2600769

société d'avocats
NOMDOS
Société d'Avocats
10 Boulevard Lundy - BP 2105
51074 REIMS CEDEX

CABINET
CHARLES DE
FOUCAULD

Société Civile Professionnelle
au capital de 55.800 Euros
Siège social :
21 avenue Jean Jaurès - Résidence
Charles de Foucauld, 51120 SEZANNE
316 971 589 RCS Reims

En date du 4 décembre 2025,
l'assemblée a décidé la dissolution
anticipée de la Société et sa mise
en liquidation amiable à compter de
ce jour. L'assemblée a mis fin aux
fonctions de la gérance. Monsieur
GREGORY MAILLIARD, demeurant
à BLANCS-COTEAUX (51130), 11
boulevard Jean Brion, a été nommé
en qualité de liquidateur. Le siège de
la liquidation a été fixé au siège social
actuel de la Société. Modification au
RCS de REIMS.
M2600943

RÉDACTION

BUSSON Benjamin
03.26.08.38.31

DESANTI Nastasia
03.26.08.38.32

redaction.pamb@legalnet.org

CLOTURE

DE LIQUIDATION

CHAMPIGNY

SCI au capital de 1 500 €
Siège social : 5 rue des Maïs
51110 HEUTREGIVILLE
RCS de REIMS n°492 371 448

Avis de liquidation

L'assemblée générale ordinaire du
31/12/2025 a approuvé les comptes
de liquidation, déchargé le liquidateur
M. WITTET Bernard de son mandat,
lui a donné quitus de sa gestion et a
constaté la clôture des opérations de
liquidation à compter du 31/12/2025.

Les comptes de la liquidation seront
déposés au greffe du Tribunal de
commerce de REIMS.
M2600256



**LOREM
AVOCATS**

SCI ROGSAL

SCI au capital de 3.000 Euros
Siège social :
6 rue de Marson
51240 VESIGNEUL SUR MARNE
Siège de liquidation :
6 rue de Marson
51240 VESIGNEUL SUR MARNE
RCS de Châlons en Champagne
n°445 137 052

Clôture de liquidation

L'assemblée d'associés du
29/12/2025 a approuvé les comptes
de liquidation, déchargé le liquidateur
M. FATOUX Roger de son mandat,
lui a donné quitus de sa gestion et a
constaté la clôture des opérations de
liquidation à compter du 29/12/2025.

Les comptes de la liquidation
seront déposés au greffe du Tribunal
de commerce de CHALONS EN
CHAMPAGNE.
M2600684

ATELIER ATHENOR

SASU au capital de 1 000 Euros
Siège social : 12c Rue de Tirvet
51700 MAREUIL LE PORT
RCS de REIMS n°878 357 623

AVIS DE LIQUIDATION

En date du 20/01/2026, l'associé
unique a approuvé les comptes de
liquidation, déchargé le liquidateur M.
SOYEUX Sébastien de son mandat,
lui a donné quitus de sa gestion et a
constaté la clôture des opérations de
liquidation à compter du 20/01/2026.

Les comptes de la liquidation seront
déposés au greffe du Tribunal de
commerce de REIMS.

SOYEUX Sébastien

M2600818

SANDRA PANO
SARL

Société à responsabilité limitée
En liquidation
au capital de 3 000 euros
Siège social : 67 RUE D'ENFER,
51300 VAVRAY-LE-GRAND
839 685 997 RCS CHALONS-EN-
CHAMPAGNE

Aux termes des décisions de
l'associé unique en date du 31 juillet
2025 :

Par décision du 31 juillet 2025,
l'associé unique, statuant au vu du
rapport du Liquidateur a :
- approuvé les comptes de liquidation
arrêtés au 30 juillet 2025 ;

- donné quitus au Liquidateur MME
SANDRA PANO, demeurant 67 RUE
D'ENFER 51300 VAVRAY LE GRAND
et l'a déchargé de son mandat ;
- décidé la répartition du produit net
et de la liquidation ;

- prononcé la clôture des opérations
de liquidation.

Les comptes de liquidation seront
déposés au Greffe du tribunal
de commerce de CHALONS EN
CHAMPAGNE.

Mention sera faite au RCS de
CHALONS-EN-CHAMPAGNE

Pour avis.

M2600935

TRADI-DECOR

Société à Responsabilité Limitée en
liquidation
Au capital de 15 244,90 euros
Siège social : 141 Avenue de Laon,
51100 REIMS

Siège de liquidation : 17 Rue Povillon
Pierrard, 51100 REIMS
328 845 862 RCS REIMS

L'Assemblée Générale réunie le 31
décembre 2025 au 17 Rue Povillon
Pierrard, 51100 REIMS a approuvé le
compte définitif de liquidation, déchargé
Madame Christiane CHRISTIAEN,
demeurant 17 Rue Povillon Pierrard,
51100 REIMS, de son mandat de
liquidateur, donné à cette dernière
quitus de sa gestion et constaté la
clôture de la liquidation à compter du
jour de ladite assemblée.

Les comptes de liquidation seront
déposés au greffe du Tribunal de
commerce de REIMS, en annexe au
Registre du commerce et des sociétés
et la société sera radiée dudit registre.
Pour avis : Le liquidateur.

M2600793

S.C.I. SAE 35

Société civile immobilière
Au capital de 249.000 Euros
Siège social : 6bis rue de Cernay
REIMS (Marne)
R.C.S. Reims 453 723 959

Le 10 décembre 2025, à 14h,
l'AGE a approuvé les comptes de
liquidation, donné quitus de sa gestion
au liquidateur et prononcé la clôture
de liquidation. Radiation au R.C.S. de
REIMS (51100).
M2600417

TRANSMISSION

UNIVERSELLE

DE PATRIMOINE

PM IMMOBILIER

SAS au capital de 37.000 Euros
Siège social :
9 rue André Pingat - 51100 REIMS
489 145 359 R.C.S. Reims

Suivant décisions de l'associé unique
en date du 30/12/2025 de la société
PINGAT IMMOBILIER, SARL au capital
de 8.000 €, ayant son siège 9 rue
André Pingat - 51100 REIMS, identifiée
sous le n°443 797 089 au RCS de
REIMS, il a été constaté la réalisation
de la fusion par voie d'absorption de
la société PM IMMOBILIER et par
voie de conséquence la dissolution
sans liquidation de la société PM
IMMOBILIER du seul fait de la
réalisation définitive de la fusion et ce, à
compter du 30/12/2025.

Pour avis.

M2600625

POURSUITE D'ACTIVITE

MTS Rent
& Services

Société par actions simplifiée
unipersonnelle au capital de 20
000 Euros
Siège social : 16 rue Robert Fulton
51100 REIMS
953 725 942 RCS Reims

Aux termes d'une décision en date du
21 novembre 2025, l'Associée Unique,
statuant en application de l'article L. 225
-248 du Code de commerce, a décidé
qu'il n'y avait pas lieu à dissolution de
la Société.

Pour avis

M2600740

Messmer Trucks
Services

Société par actions simplifiée
unipersonnelle
au capital de 486.000 Euros
Siège social :
16 rue Robert Fulton - 51100 REIMS
785 820 127 RCS Reims

Aux termes d'une décision en date du
21 novembre 2025, l'Associée Unique,
statuant en application de l'article L. 225
-248 du Code de commerce, a décidé
qu'il n'y avait pas lieu à dissolution de
la Société.

Pour avis.

M2600741

SAFER

SAFER Grand Est

Appel de candidatures

La SAFER Grand Est se propose,
sans engagement de sa part, d'attribuer
tout ou partie des biens suivants.

Les personnes intéressées devront
manifeste leur candidature par écrit
au plus tard le 02/02/2026 (date de
réception en nos locaux) auprès du
Service Départemental de la Marne,
14 rue Rayet Liénart - 51420 WITRY
LES REIMS - Tél. : 03.26.04.77.71
ou par mail à l'adresse smarciaux@
safergrandest.fr

Des compléments d'informations
pourront être obtenus auprès du
Service Départemental de la Marne ou
au siège de la SAFER Grand Est.

Les candidats sont priés de
préciser la commune et les références
cadastrales sur leur demande.

MOURMELON LE PETIT : 8 ha
58 a 16 ca - ZI 0004 - Nature : Terres
- Urbanisme : A.

SEPT SAULX : 27 ha 90 a 37 ca - ZC
0037 - Nature : Terres - Urbanisme : A.

Pour plus d'informations, nous vous
invitons à vous connecter sur le site
internet de la Safer GE : [https://www.
safer-grand-est.fr/annonces-legales](https://www.safer-grand-est.fr/annonces-legales)
M2600868

AVIS DIVERS

Plurial Novilia
Groupe ActionLogement

PLURIAL NOVILIA

FERE-CHAMPENOISE - MAISON :
203 rue de l'Europe - T3 - 68 m² env
- DPE : D - 82 000 € - réf : ER.66361
Ventes ouvertes à titre de résidence
principale, réservées en priorité
pendant 1 mois aux locataires du parc
social du département (à compter de la
date de parution)

Frais de notaire réduits et frais de
notaire offerts aux locataires PLURIAL
NOVILIA.

Renseignements : 07 86 50 25 49
Visites sur rendez-vous,
renseignements et dépôt des
candidatures avec dossier complet en
contactant le commercialisateur. Délais
de remise des offres prioritaires* :
1 mois à compter de la parution de
l'annonce légale.

Remise des offres* : Par mail.
Offre et prix soumis à condition de
ressources*

Les délais de remise de offres, les
priorités des candidatures, le prix et les
conditions de ressources sont établis
conformément aux dispositions de
l'article L443-11 et suivants du CCH.
M2600634

Plurial Novilia
Groupe ActionLogement

PLURIAL NOVILIA

REIMS - APPARTEMENT :
53 rue de Chevigné - T3 au 1^{er} étage
- 76,25 m² Carrez - lot 165 - DPE : D
- 168 500 € - réf : ER.11720

Ventes ouvertes à titre de résidence
principale, réservées en priorité
pendant 1 mois aux locataires du parc
social du département (à compter de la
date de parution)

Frais de notaire réduits et frais de
notaire offerts aux locataires PLURIAL
NOVILIA.

Renseignements : 06 23 78 24 70
Visites sur rendez-vous,
renseignements et dépôt des
candidatures avec dossier complet en
contactant le commercialisateur. Délais
de remise des offres prioritaires* :
1 mois à compter de la parution de
l'annonce légale.

Remise des offres* : Par mail.
Offre et prix soumis à condition de
ressources*

Les délais de remise de offres, les
priorités des candidatures, le prix et les
conditions de ressources sont établis
conformément aux dispositions de
l'article L443-11 et suivants du CCH.
M2600836



**Office notarial DELLOYE-
ETIEN-LERAULT**
Notaires à REIMS (Marne)
18 rue de la Tirelire

Madame Josette
PÉCHINÉ

**Avis de saisine de
légataire universel - Délai
d'opposition**
Article 1007 du Code civil
**Article 1378-1 Code de
procédure civile**
**Loi n° 2016-1547 du 18
novembre 2016**

Suivant testament olographe en date
du 20 décembre 2012 :

Madame Josette Mathilde Georgette
PÉCHINÉ, en son vivant retraitée,
divorcée de Monsieur Ignace
D'AMBROSIO, dmt à REIMS (51100), 7
bis rue St Pierre des Dames.

Née à LANGRES (52200), le 12 juin
1931.

Décédée à REIMS, le 31/12/2025.

A consenti un legs universel.

Consécutivement à son décès,
ce testament a fait l'objet d'un dépôt
aux termes du PV d'ouverture et de
description de testament reçu par Me
Hélène LERAULT, Notaire à REIMS
51100, 18 rue de la Tirelire, référence
CRPCEN 51048, le 20/01/2026, duquel
il résulte que le légataire remplit les
conditions de sa saisine.

Opposition à l'exercice de ses droits
pourra être formée par tout intéressé
auprès dudit Me Hélène LERAULT,
dans le mois suivant la réception
par le greffe du tribunal judiciaire de
REIMS de l'expédition du procès-verbal
d'ouverture du testament et copie de ce
testament.

En cas d'opposition, le légataire
sera soumis à la procédure d'envoi en
possession.

Pour avis : Me Hélène LERAULT.
M2600958

TRIBUNAL DE

COMMERCE DE

DE CHÂLONS-EN-

CHAMPAGNE

**Jugement du
08 janvier 2026**

SAS INTERVENTION
COUVERTURE, 34 rue des Corvees,
51130 Bergères-les-Vertus, RCS
Châlons-en-Champagne 981 248 370.
Travaux de couverture. Jugement de
conversion en liquidation judiciaire
désignant liquidateur SCP Crozat prise
en la personne de Me Arnaud Crozat
26 Rue Louis Victor de Broglie 51430
Bezannes.
M2600716

LIQUIDATION

JUDICIAIRE

**Jugement du
08 janvier 2026**

SARL GREG MENUISERIE
AGENCEMENT (GMA), 7 bis grande
rue, 51300 Favresse, RCS Châlons-
en-Champagne 792 905 937. Travaux
et aménagement de menuiserie en
bois et /ou Pvc. Jugement prononçant
la liquidation judiciaire simplifiée,
désignant liquidateur Selarl Amandine
Riquelme : Me Amandine Riquelme
13 bis boulevard foch Cs 40050 51722
Reims Cedex. Les déclarations des
créances sont à adresser au mandataire
judiciaire ou sur le portail électronique
prévu par les articles L. 814-2 et L.
814-13 du code de commerce dans les
deux mois à compter de la publication
au Bodacc.
M2600718

SARL MLC, 12 rue du Général
Gouraud, 51600 Souain-Perthes-lès-
Hurlus, RCS Châlons-en-Champagne
840 074 157. Plomberie, chauffage,
installation et entretien. Jugement
prononçant la liquidation judiciaire
simplifiée, désignant liquidateur Selarl
Amandine Riquelme : Me Amandine
Riquelme 13 bis boulevard foch Cs
40050 51722 Reims Cedex. Les
déclarations des créances sont à
adresser au mandataire judiciaire ou
sur le portail électronique prévu par les
articles L. 814-2 et L. 814-13 du code
de commerce dans les deux mois à
compter de la publication au Bodacc.
M2600722

SARL PFUND PERE ET FILS, 29
bis chemin Cordier, 51340 Pargny-sur-
Saulx, RCS Châlons-en-Champagne
478 412 299. Vente et pose de peinture,
moquette Pvc, parquet, carrelage, faux
plafond, Placo et isolation. Jugement
prononçant la liquidation judiciaire
simplifiée, désignant liquidateur Selarl
Amandine Riquelme : Me Amandine
Riquelme 13 bis boulevard foch Cs
40050 51722 Reims Cedex. Les
déclarations des créances sont à
adresser au mandataire judiciaire ou
sur le portail électronique prévu par les
articles L. 814-2 et L. 814-13 du code
de commerce dans les deux mois à
compter de la publication au Bodacc.
M2600723

SAS BRASSERIE MADAME
NATURE, 10 rue de l'Hôtel Dieu, 51600
Sommepy-Tahure, RCS Châlons-en-
Champagne 824 591 341. L'élaboration
et la commercialisation de bières.
L'exploitation d'installations de production
d'électricité utilisant l'énergie radiative
du soleil dont les générateurs sont fixés
ou intégrés aux bâtiments dont elle est
locataire ou propriétaire. La production
et la vente d'énergie notamment à partir
de panneaux solaires Photovoltaïques.
Toutes opérations industrielles,
commerciales et financières, mobilières
et immobilières pouvant se rattacher
directement ou indirectement à l'objet
social et à tous objets similaires ou
connexes pouvant favoriser son
extension ou son développement. La
participation de la société, par tous
moyens, à toutes entreprises ou sociétés
créées ou à créer, pouvant se rattacher
à l'objet social, notamment par voie de
création de sociétés nouvelles, d'apport,
commandite, souscription ou rachat de
titres ou droits sociaux, fusion, alliance
ou association en participation ou
groupement d'intérêt économique ou de
location gérance. Jugement prononçant
la liquidation judiciaire, date de cessation
des paiements le 8 juillet 2024 désignant
liquidateur Maître Isabelle Tirmant
34 Rue des Moulins 51100 Reims.
Les déclarations des créances sont à
adresser au mandataire judiciaire ou
sur le portail électronique prévu par les
articles L. 814-2 et L. 814-13 du code de
commerce dans les deux mois à compter
de la publication au Bodacc.
M2600724

REDRESSEMENT

JUDICIAIRE

**Jugement du
08 janvier 2026**

SARL GARAGE BLIN, 10 avenue
de Chalons, 51320 Sommesous, RCS
Châlons-en-Champagne 388 180 143.
Garage, réparations de Macanique
et de carrosserie automobile, vente
de voitures neuves et d'occasion,
accessoires, pièces détachées,
carburants, location de véhicules,
dépannage. Jugement prononçant
l'ouverture d'une procédure de
redressement judiciaire, désignant :
mandataire judiciaire Maître Isabelle
Tirmant 34 Rue des Moulins 51100
Reims. Les déclarations des créances
sont à adresser au mandataire judiciaire
ou sur le portail électronique prévu par
les articles L. 814-2 et L. 814-13 du
code de commerce dans les deux mois
à compter de la publication au Bodacc.
M2600714

SARL NAHD COIFFURE, 27
rue Jean Jaurès, 51000 Châlons-
en-Champagne, RCS Châlons-en-
Champagne 834 140 030. Coiffure.
Achat et vente de produits se rattachant
à la coiffure et à l'entretien du cheveu,
ainsi qu'aux accessoires de coiffure.
Jugement prononçant l'ouverture d'une
procédure de redressement judiciaire,
désignant : mandataire judiciaire Maître
Isabelle Tirmant 34 Rue des Moulins
51100 Reims. Les déclarations des
créances sont à adresser au mandataire
judiciaire ou sur le portail électronique
prévu par les articles L. 814-2 et L.
814-13 du code de commerce dans les
deux mois à compter de la publication
au Bodacc.
M2600720

Toutes les annonces légales de votre département sur matot-braine.fr

Marne / Ardennes

SARL LEROY FABIEN, 39 rue de la Vallée, 51240 Francheville, RCS Châlons-en-Champagne 849 624 275. Activité de Plaquiste comprenant les activités induites et plus tels que : Isolation thermique intérieure, acoustique et frigorifique. Isolation thermique par l'extérieur. Pose de revêtements de surfaces en matériaux souples et parquets. Pose de menuiseries intérieures. Pose de menuiseries extérieures. Plafonds décoratifs et acoustique. La production et la vente d'énergie notamment à partir de panneaux solaires Photovoltaïques. La participation de la société, par tous moyens, à toutes entreprises ou sociétés créées ou à créer, pouvant se rattacher à l'objet social, notamment par voie de création de sociétés nouvelles, d'apport, commandite, souscription ou rachat de titres ou droits sociaux, fusion, alliance ou association en participation ou groupement d'intérêt économique ou de location gérance. Jugement prononçant l'ouverture d'une procédure de redressement judiciaire, désignant : mandataire judiciaire SCP Crozat prise en la personne de Me Arnaud Crozat 26 Rue Louis Victor de Broglie 51430 Bezannes. Les déclarations des créances sont à adresser au mandataire judiciaire ou sur le portail électronique prévu par les articles L. 814-2 et L. 814-13 du code de commerce dans les deux mois à compter de la publication au Bodacc. M2600719

SAS INSERT COIN, 127-129 avenue de Paris, 51000 Châlons-en-Champagne, RCS Châlons-en-Champagne 901 642 967. Création, achat, maintenance, location de systèmes vidéo-ludiques. Création, achat, location et revente de licences de jeux et de biens culturels vidéo -ludiques. Prestation de services d'installation et de configuration de systèmes audio et vidéo. Jugement prononçant l'ouverture d'une procédure de redressement judiciaire, désignant : mandataire judiciaire SCP Crozat prise en la personne de Me Arnaud Crozat 26 Rue Louis Victor de Broglie 51430 Bezannes. Les déclarations des créances sont à adresser au mandataire judiciaire ou sur le portail électronique prévu par les articles L. 814-2 et L. 814-13 du code de commerce dans les deux mois à compter de la publication au Bodacc. M2600721

INTERDICTION
DE GÉRER

Jugement du 08 janvier 2026
SARL GROUPE M (GM), 1 avenue du 106 Eme Régiment d'Infanterie, 51000 Châlons-en-Champagne, RCS Châlons-en-Champagne 849 916 259. Non précisée. Jugement prononçant l'interdiction prévue à l'article L. 653-8 du code de commerce à l'encontre de Monsieur Mikayel Tresor Ntafumu Mbidi pour une durée de 5 ans. M2600712

SARL LE JARDIN D'ITALIE, 42 place de la République, 51000 Châlons-en-Champagne, RCS Châlons-en-Champagne 411 794 431. Fabrication et vente de pizzas à emporter ou consommer sur place ainsi que la vente de boissons à emporter. Jugement prononçant l'interdiction prévue à l'article L. 653-8 du code de commerce à l'encontre de Monsieur Bruno Ripert pour une durée de 7 ans. M2600713

CLÔTURE POUR
EXTINCTION DU PASSIF

Jugement du 08 janvier 2026
BELIGBIA (nom d'usage (EI)) Antoine, 115 rue Léon Bourgeois, 51000 Châlons-en-Champagne, RCS Châlons-en-Champagne 492 921 341. Cyber café, vente de portables, consommables informatiques, cartes téléphoniques, jeux vidéos, Cd, confiserie, taxi-phone, mise à disposition d'une photocopieuse, fax, boissons non alcoolisées biscuits, reliure et Plastification de documents. Jugement prononçant la clôture de la procédure de liquidation judiciaire pour extinction du passif. M2600715

CLÔTURE POUR
INSUFFISANCE D'ACTIF

Jugement du 08 janvier 2026
SAS LA CAGE A ECUREUIL, 52 avenue Louis Lenoir - Vertus, 51130 Blancs-Coteaux, RCS Châlons-en-Champagne 903 498 434. Achats, créations et ventes d'objets d'usage commun, de décoration, de design et d'usage professionnel. Achats, créations et ventes d'évènements ou de prestation événementielle. Prestations de service liées à la communication. Jugement prononçant la clôture de la procédure de liquidation judiciaire pour insuffisance d'actif. M2600717

TRIBUNAL DE
COMMERCE DE REIMS

Jugement du 20 janvier 2026
SARL AU FOURNIL D'OR, 8 rue de la Paix, 51420 Witry-lès-Reims, RCS Reims 914 643 630. Boulangerie, pâtisserie, confiserie, traiteur, chocolatier, glacier. Jugement du Tribunal de Commerce de Reims du 20/01/2026 désignant en qualité d' Administrateur judiciaire : SELAS VERMUE (Me Stéphane VERMUE) 4 rue Thiers 51100 Reims mission : assister le débiteur dans tous les actes concernant la gestion. M2600970

Jugement du 20 janvier 2026
SAS COLONEL FABIEN **ALIMENTATION**, 12 rue du Colonel Fabien, 51100 Reims, RCS Reims 749 828 323. Alimentation générale, épicerie, bazar. Jugement prononçant la liquidation judiciaire désignant liquidateur Selarl Amandine Riquelme (me Amandine Riquelme) 13 bis boulevard Foch BP 10199 51057 Reims. M2600967

SARL FRATELLI, Zone Artisanale les Cumines Basses, 5 Rue des Cumines, 51390 Virgny, RCS Reims 822 973 202. Achat vente transformation pose réparation entretien de matériaux pierreux (travail de la pierre) tels que le marbre pierrés granit de carrelage faïence mosaïque. Jugement prononçant la liquidation judiciaire désignant liquidateur Selarl Bruno Raulet (me Bruno Raulet) 34 rue des Moulins 51100 Reims. M2600968

BERNIER (nom d'usage BERNIER) Agathe Jocelyne Francoise, 24 rue du Danube, 51100 Reims, RCS Reims 983 193 038. Convoyeur de voitures. Jugement prononçant la liquidation judiciaire désignant liquidateur Selarl Amandine Riquelme (me Amandine Riquelme) 13 bis boulevard Foch BP 10199 51057 Reims. M2600969

LIQUIDATION
JUDICIAIRE

Jugement du 20 janvier 2026
SARL CLED's Protocols, 4 rue des Merles, 51260 Chantemerle, RCS Reims 481 572 683. Prestations de service en informatique - conseils aux entreprises et assistance. importations, expor tations, représentation et commerce de tous artclés et marchandises. Jugement prononçant la liquidation judiciaire, date de cessation des paiements le 31 décembre 2025, désignant liquidateur Selarl Amandine Riquelme (me Amandine Riquelme) 13 bis boulevard Foch BP 10199 51057 Reims. Les déclarations des créances sont à adresser au liquidateur judiciaire ou sur le portail électronique prévu par les articles L. 814-2 et L. 814-13 du code de commerce dans les deux mois de la publication au BODACC. M2600948

SAS PMS Rénov, 7 allée de la Forêt, 51530 Cramant, RCS Reims 979 220 738. Tous travaux de plomberie sanitaire, et chauffage, travaux de bricolage sous qualification «homme toutes mains», hors travaux touchant au bâti, non soumis à qualification professionnelle. Jugement prononçant la liquidation judiciaire, désignant liquidateur Selarl Bruno Raulet (me Bruno Raulet) 34 rue des Moulins 51100 Reims. Les déclarations des créances sont à adresser au liquidateur judiciaire ou sur le portail électronique prévu par les articles L. 814-2 et L. 814-13 du code de commerce dans les deux mois de la publication au BODACC. M2600949

SARL SALAM VIANDES, 56 avenue du Général Bonaparte, 51100 Reims, RCS Reims 853 802 551. Boucherie halal ; épicerie halal ; rôtisserie halal ; traiteur. Jugement prononçant la liquidation judiciaire, date de cessation des paiements le 18 septembre 2025, désignant liquidateur Selarl Amandine Riquelme (me Amandine Riquelme) 13 bis boulevard Foch BP 10199 51057 Reims. Les déclarations des créances sont à adresser au liquidateur judiciaire ou sur le portail électronique prévu par les articles L. 814-2 et L. 814-13 du code de commerce dans les deux mois de la publication au BODACC. M2600964

SAS CESARR, 5 rue Marie Marvingt, 51100 Reims, RCS Reims 895 199 164. Organisme de formation dispensant des actions de formation par apprentissage (cfa), formation en cybersécurité consulting et audit recherche et développement événements et séminaire publication et diffusion de contenus partenariats et collaborations. Jugement prononçant la liquidation judiciaire, date de cessation des paiements le 18 novembre 2025, désignant liquidateur SCP Crozat (me Arnaud Crozat) 26 rue Louis Victor de Broglie 51430 Bezannes. Les déclarations des créances sont à adresser au liquidateur judiciaire ou sur le portail électronique prévu par les articles L. 814-2 et L. 814-13 du code de commerce dans les deux mois de la publication au BODACC. M2600965

SARL F.V.M, 6 des Moncheux, 51380 Villers-Marmery, RCS Reims 818 214 223. Tous travaux de construction et de rénovation intérieurs et extérieurs pose de carrelage et faïence intérieure et extérieure réalisation d'isolation intérieures et extérieure ravalement de façade travaux de petites démolitions et terrassements plus généralement toutes opérations pouvant se rattacher directement ou indirectement à cette activité tant en france qu'à l'étranger. Jugement prononçant la liquidation judiciaire, date de cessation des paiements le 19 novembre 2025, désignant liquidateur SCP Crozat (me Arnaud Crozat) 26 rue Louis Victor de Broglie 51430 Bezannes. Les déclarations des créances sont à adresser au liquidateur judiciaire ou sur le portail électronique prévu par les articles L. 814-2 et L. 814-13 du code de commerce dans les deux mois de la publication au BODACC. M2600966

SAS EFFERVESCENCE FRANCE, 31 rue de Châtillon, 51500 Sacy, RCS Reims 804 488 021. Intermédiaire dans le commerce de tous produits et plus généralement l'étude, la création, l'exploitation, le financement, la prise de participation, la direction et le contrôle de toutes entreprises commerciales. Jugement prononçant la liquidation judiciaire, date de cessation des paiements le 18 septembre 2025, désignant liquidateur Maître Isabelle Tirmant 34 rue des Moulins 51100 Reims. Les déclarations des créances sont à adresser au liquidateur judiciaire ou sur le portail électronique prévu par les articles L. 814-2 et L. 814-13 du code de commerce dans les deux mois de la publication au BODACC. M2600985

SAS le 6, 9 rue Gaston Boyer, 11, 51100 Reims, RCS Reims 984 878 496. Épicerie fine, cave à vins - les activités de gestion de lieux événementiels. Jugement prononçant la liquidation judiciaire, date de cessation des paiements le 18 septembre 2025, désignant liquidateur Maître Isabelle Tirmant 34 rue des Moulins 51100 Reims. Les déclarations des créances sont à adresser au liquidateur judiciaire ou sur le portail électronique prévu par les articles L. 814-2 et L. 814-13 du code de commerce dans les deux mois de la publication au BODACC. M2600990

REDRESSEMENT
JUDICIAIRE

Jugement du 20 janvier 2026
SAS LOCATION-RAPIDE 19, 14 rue Pierre Vaudon, 51190 Avize, RCS Reims 887 902 641. Locaton de véhicules de tourisme pour les particuliers et les professionnels. Jugement prononçant l'ouverture d'une procédure de redressement judiciaire, date de cessation des paiements le 20 juillet 2024, désignant mandataire judiciaire Selarl Bruno Raulet (me Bruno Raulet) 34 rue des Moulins 51100 Reims. Les déclarations des créances sont à adresser au mandataire judiciaire ou sur le portail électronique prévu par les articles L. 814-2 et L. 814-13 du code de commerce dans les deux mois de la publication au BODACC. M2600991

SAS DIPMADE, 18 allée du Muguet, 51450 Bétheny, RCS Reims 852 148 196. Conception, édition, traduction, distribution de tous logiciels ou progiciels informatiques. conseil, formation, infogérance informatique. maintenance logiciel, mises à jour, gestion des bugs, des pannes audit et conseil informatique. Jugement prononçant l'ouverture d'une procédure de redressement judiciaire, date de cessation des paiements le 18 septembre 2025, désignant mandataire judiciaire Selarl Bruno Raulet (me Bruno Raulet) 34 rue des Moulins 51100 Reims. Les déclarations des créances sont à adresser au mandataire judiciaire ou sur le portail électronique prévu par les articles L. 814-2 et L. 814-13 du code de commerce dans les deux mois de la publication au BODACC. M2600992

SAS LILOU LOGISTIQUE, 7 rue Etienne Oehmichen, 51100 Reims, RCS Reims 892 230 269. Transport public routier de marchandises à l'aide de véhicule n'excédant pas 3.5t de pma. achat vente de véhicule de tourisme, import-export. Jugement prononçant l'ouverture d'une procédure de redressement judiciaire, date de cessation des paiements le 20 juillet 2024, désignant mandataire judiciaire SCP Crozat (me Arnaud Crozat) 26 rue Louis Victor de Broglie 51430 Bezannes. Les déclarations des créances sont à adresser au mandataire judiciaire ou sur le portail électronique prévu par les articles L. 814-2 et L. 814-13 du code de commerce dans les deux mois de la publication au BODACC. M2600993

SARL SOCIETE D'EXPLOITATION FORESTIERE (S.E.F.), 7 rue de la Grange Jabled, 51530 Brugnyn-Vaudancourt, RCS Reims 797 396 629. Exploitation forestière, vente de bois de chauffage, travaux forestiers. Jugement prononçant l'ouverture d'une procédure de redressement judiciaire, date de cessation des paiements le 20 juillet 2024, désignant mandataire judiciaire SCP Crozat (me Arnaud Crozat) 26 rue Louis Victor de Broglie 51430 Bezannes. Les déclarations des créances sont à adresser au mandataire judiciaire ou sur le portail électronique prévu par les articles L. 814-2 et L. 814-13 du code de commerce dans les deux mois de la publication au BODACC. M2601003

SAS SEBASTIAIRE PRESTATION SERVICE VITICOLE, 75 rue de Brimontel, 51100 Reims, RCS Reims 898 441 555. Prestation service viticole manuel et mécanique. Jugement prononçant l'ouverture d'une procédure de redressement judiciaire, date de cessation des paiements le 20 novembre 2025, désignant mandataire judiciaire Selarl Amandine Riquelme (me Amandine Riquelme) 13 bis boulevard Foch BP 10199 51057 Reims. Les déclarations des créances sont à adresser au mandataire judiciaire ou sur le portail électronique prévu par les articles L. 814-2 et L. 814-13 du code de commerce dans les deux mois de la publication au BODACC. M2601049

SARL DYNASTY CONSTRUCTION, 36 rue Prouvais, 51100 Reims, RCS Reims 892 301 656. Batiment gros oeuvre. Jugement prononçant l'ouverture d'une procédure de redressement judiciaire, date de cessation des paiements le 20 novembre 2025, désignant mandataire judiciaire Selarl Amandine Riquelme (me Amandine Riquelme) 13 bis boulevard Foch BP 10199 51057 Reims. Les déclarations des créances sont à adresser au mandataire judiciaire ou sur le portail électronique prévu par les articles L. 814-2 et L. 814-13 du code de commerce dans les deux mois de la publication au BODACC. M2601050

Ardennes

VENTE CESSION

ATTRIBUTION D'APPORTS

IDEA
15 rue du Président Kennedy
08000 CHARLEVILLE MEZIERES

D.F.B Montage/F2 Equipements

Suivant acte sous seing privé en date à Charleville-Mézières du 23 décembre 2025, enregistré au Service de la publicité foncière et de l'enregistrement des Ardennes le 09/01/2026, dossier 2026 00000246, référence 0804P01 2026 A 00015, La société D.F.B Montage, société à responsabilité limitée unipersonnelle au capital de 3.000 €, dont le siège social est situé Bâtiment B, 2 rue du Moulin, 08410 BOULZICOURT, immatriculée sous le numéro d'identification unique Siren 795 033 646 RCS SEDAN, représentée par Monsieur Fabien Dufandeu, A CEDE La société F2 Equipements, société à responsabilité limitée au capital de 10.000 €, dont le siège social est situé Bâtiment B, 2 rue du Moulin, 08410 BOULZICOURT, immatriculée sous le numéro d'identification unique Siren 994 657 559 RCS SEDAN, représentée par Monsieur Fabien Tissière, un fonds de commerce de commerce de gros de fournitures et équipements divers pour le commerce et les service, dépannage et réparation, sis et exploité à BOULZICOURT (08410), Bâtiment B, 2 rue du Moulin, moyennant le prix de 365.000 €. La prise de possession et l'exploitation effective par l'acquéreur ont été fixées au 1^{er} janvier 2026. Les oppositions seront reçues dans les dix jours de la dernière en date des publicités légales, au siège du fonds cédé pour la validité et, pour toutes correspondances, au cabinet Idea Partners, 15 rue du Président Kennedy, 08000 CHARLEVILLE MÉZIERES. Pour avis.

M2600795

IDEA
15 rue du Président Kennedy
08000 CHARLEVILLE MEZIERES

M. Fabien Tissière/
F2 Equipements

Suivant acte sous seing privé en date à Charleville-Mézières du 23 décembre 2025, enregistré au Service de la publicité foncière et de l'enregistrement des Ardennes le 09/01/2026, dossier 2026 00000248, référence 0804P01 2026 A 00017, Monsieur Fabien Tissière, né le 22 avril 1982 à Sedan (08), demeurant 19 route de Givonne à Daigny (08140), de nationalité française, A CEDE La société F2 Equipements, société à responsabilité limitée au capital de 10 000 euros, dont le siège social est situé Bâtiment B, 2 rue du Moulin, 08410 Boulzicourt, immatriculée sous le numéro d'identification unique Siren 994 657 559 RCS Sedan, représentée par Monsieur Fabien Tissière, un fonds de commerce de commerce de gros de fournitures et équipements divers pour le commerce et les service, dépannage et réparation, sis et exploité à Daigny (08140), 19 route de Givonne à titre principal et rue des Epinettes à Givonne (08200), moyennant le prix de 180 000 euros. La prise de possession et l'exploitation effective par l'acquéreur ont été fixées au 1^{er} janvier 2026. Les oppositions seront reçues dans les dix jours de la dernière en date des publicités légales, au siège du fonds cédé pour la validité et, pour toutes correspondances, au cabinet Idea Partners, 15 rue du Président Kennedy, 08000 Charleville-Mézières. Pour avis.

M2600796

JURILAW AVOCATS CONSEILS
SEDAN
31 avenue Leclerc
03.24.29.27.93
sedan@jurilaw.com

SARL ENTREPOTS
VRIGNOIS / SAS
LE FOURGON DE
BOISSONS

Cession de fonds

Par acte SSP à SEDAN (08200) en date du 09/01/2026, enregistré au SPFE CHARLEVILLE-MEZIERES (08) le 13/01/2026, dossier 0804P01 référence 2026A35, la SARL ENTREPOTS VRIGNOIS, au capital de 32.000 €, 6 rue Victor Hugo - 08330 VRIGNE AUX BOIS à la SAS LE FOURGON DE BOISSONS, au capital de 200 €, 1 cité de la Vieille Ville - 08200 GIVONNE, 944 974 740 R.C.S. SEDAN, pour une activité de commerce de gros de boissons. Entrée en jouissance : 09/01/2026. Prix : 2.000 €. Oppositions : Dans les dix jours de la dernière en date des insertions à la SELARL JURILAW Avocats Conseils, 31 avenue Leclerc - 08200 SEDAN. M2600854

CONSTITUTION
DE SOCIETE

FCN
EXPERTISE
AUDIT
CONSEIL
Nord Ardennes
4 rue Claude Chrétien
08000 CHARLEVILLE-MEZIERES
7 rue Pasteur – BP 14
08800 MONTHERME
30 rue Contamine
08600 GIVET

LE CHATEAU DE WALLERAND
Société à responsabilité limitée
au capital de 5 000 euros
Siège social : 1 RUE DU CHATEAU
08320 VIREUX WALLERAND

Avis de constitution
Aux termes d'un acte sous signature privée en date du 12/12/2025, il a été constitué une société présentant les caractéristiques suivantes :
Forme sociale : Société à responsabilité limitée
Dénomination sociale : LE CHATEAU DE WALLERAND
Siège social : 1 RUE DU CHATEAU, 08320 VIREUX WALLERAND
Objet social : La création, l'exploitation ou l'acquisition de tous hôtels et plus généralement de tous établissements se rapportant à l'hôtellerie, la restauration, le tourisme, le loisir et les métiers de services, bar, traiteur ; vente sur place ou à emporter de tous plats cuisinés de boissons alcoolisées et non alcoolisées selon la législation en vigueur, spa.
La participation de la Société, par tous moyens, directement ou indirectement, dans toutes opérations pouvant se rattacher à son objet par voie de création de sociétés nouvelles, d'apport, de souscription ou d'achat de titres ou droits sociaux, de fusion ou autrement, de création, d'acquisition, de location, de prise en location-gérance de tous fonds de commerce ou établissements ; la prise, l'acquisition, l'exploitation ou la cession de tous procédés et brevets concernant ces activités.
Et généralement, toutes opérations industrielles, commerciales, financières, civiles, mobilières ou immobilières, pouvant se rattacher directement ou indirectement à l'objet social ou à tout objet similaire ou connexe.
Durée de la Société : 99 ans à compter de la date de l'immatriculation de la Société au Registre du commerce et des sociétés
Capital social : 5 000 euros
Gérance : Monsieur Paulos DIMITRIADIS
Immatriculation de la Société au Registre du commerce et des sociétés de SEDAN-08200.
Pour avis : La gérance
M2513684

Toutes les annonces légales de votre département sur matot-braine.fr

Ardennes

ARTI-METAL

Société à responsabilité limitée
au capital de 5.000 Euros
Siège social :
31 rue de Reims
08220 CHAUMONT PORCIEN

Avis de constitution

Aux termes d'un acte sous signature
privée en date du 14 janvier 2026, il a
été constitué une société présentant les
caractéristiques suivantes :

FORME SOCIALE : Société à
responsabilité limitée.

DÉNOMINATION SOCIALE : ARTI
-METAL.

SIÈGE SOCIAL : 31 rue de Reims
- 08220 CHAUMONT PORCIEN.

OBJET SOCIAL : Toutes opérations
industrielles, commerciales et
prestations se rapportant aux travaux
de métallerie, serrurerie et ferronnerie,
la conception, la fabrication, la
pose, l'achat, la vente et sous-
traitance, l'import-export et toutes
activités connexes accessoires ou
complémentaires pouvant se rattacher
à l'activité principale, avec une clientèle
en France ou à l'étranger.

La fabrication, réparation et vente de
matériels et machines de tous genres
ainsi que d'accessoires, location de
matériels.

DURÉE DE LA SOCIÉTÉ : 99 ans à
compter de la date de l'immatriculation
de la Société au Registre du commerce
et des sociétés.

CAPITAL SOCIAL : 5.000 €.

GÉRANCE : Monsieur Romain
BOURLET, demeurant 10 rue de
la fontaine d'Ardennes - 08220
FRAILLICOURT, assure la gérance.

Immatriculation de la Société au
Registre du commerce et des sociétés
de SEDAN.

Pour avis : La gérance.

M2600739



15 rue du Président Kennedy
08000 CHARLEVILLE-MEZIERES
Tél. : 03.24.59.70.41

Café du Pont 1912

Société par actions simplifiée
au capital de 500 Euros
Siège social : 1 rue de Thin
08460 SIGNY L'ABBAYE

Avis de constitution

Aux termes d'un acte sous signature
privée en date à SIGNY L'ABBAYE
du 14/01/2026, il a été constituée une
société présentant les caractéristiques
suivantes :

FORME : Société par actions
simplifiée.

DÉNOMINATION : Café du Pont
1912.

SIÈGE : 1 rue de Thin - 08460 SIGNY
L'ABBAYE.

DURÉE : 99 ans à compter de son
immatriculation au Registre du
Commerce et des Sociétés.

CAPITAL : 200 €.

OBJET : L'exploitation, directe ou
indirecte, d'un café, bar, brasserie,
pizzeria, restaurant, espace de
convivialité, ainsi que toutes activités
de restauration sur place ou à emporter,
l'organisation d'événements culturels
ou festifs, incluant notamment des
projections, animations, spectacles,
concerts et toutes opérations de
divertissement destinées au public.

Et plus généralement, toutes
opérations commerciales, financières,
mobilières ou immobilières pouvant se
rattacher directement ou indirectement
à l'objet social ou susceptibles d'en
favoriser le développement.

EXERCICE DU DROIT DE VOTE :
Tout associé peut participer aux
décisions collectives sur justification
de son identité et de l'inscription en
compte de ses actions au jour de la
décision collective.

Sous réserve des dispositions
légales, chaque associé dispose
d'autant de voix qu'il possède ou
représente d'actions.

AGREMENT : Les cessions d'actions
au profit d'associés ou de tiers sont
soumises à l'agrément de la collectivité
des associés.

PRÉSIDENT : Monsieur Geoffrey
FOURNIER, demeurant 52 ter avenue
St Cloud - 78000 VERSAILLES.

La société sera immatriculée au
Registre du Commerce et des Sociétés
de SEDAN.

Pour avis : Le président.

M2600773



ARSENAL

TRANSFRONTALIER

Société à responsabilité limitée
Au capital de 1.000 euros
Siège social :
6 Le Pâquis de Frappant
08110 MOGUES

Avis de constitution

Aux termes d'un acte sous signature
privée en date à MOGUES du 14
janvier 2026 il a été constitué une
société présentant les caractéristiques
suivantes :

Forme sociale : Société à responsabilité
limitée

Dénomination sociale : ARSENAL
TRANSFRONTALIER

Siège social : 6 Le Pâquis de Frappant,
08110 MOGUES

Objet social : - L'exploitation d'un stand
de tir sportif et de loisir, l'organisation
de séances d'entraînement, d'initiation,
de perfectionnement et de compétitions
de tir sportif, dans le respect de la
réglementation en vigueur.

- L'enseignement et l'encadrement du
tir (initiation, formation, coaching),
- L'organisation d'événements sportifs
et compétitions,

- La location de pas de tir et
d'installations sportives,

- La vente de boissons et petite
restauration, (licence 3)

- L'adhésion, gestion de licences
sportives et clubs,

- L'activité de loisirs récréatifs encadrés,
Durée de la Société : 99 ans à compter
de la date de l'immatriculation de la
Société au Registre du commerce et des
sociétés

Capital social : 1 000 euros

Gérance : Monsieur Rémi RICHARD,
demeurant 2 Rue de l'Ancien Lavoir
08110 WILLIERS, assure la gérance.

Immatriculation de la Société au
Registre du commerce et des sociétés
de SEDAN.

Pour avis La Gérance

M2600792



Etude

de Maître Arnaud MANGIN

Notaire à RETHEL (Ardennes)
3 quai d'Orfeuil

SCI DU MOULIN

D'ASSY

Avis de constitution

Suivant acte reçu par Maître Arnaud
MANGIN, notaire à RETHEL (Ardennes) 3
Quai d'Orfeuil, le 30 décembre 2025, a été
constituée une société civile immobilière
ayant les caractéristiques suivantes :

DÉNOMINATION : SCI DU MOULIN
D'ASSY.

FORME : Société civile immobilière.

SIEGE SOCIAL : ACY ROMANCE
(08300), 1 rue du Moulin d'Assy.

DURÉE : 99 années.

APPORTS EN NATURE : une maison à
usage d'habitation sise à ACY ROMANCE
(08300), 1 rue du Moulin d'Assy.

CAPITAL SOCIAL : 450.000,00 €.

OBJET SOCIAL : La constitution, la
gestion, l'exploitation et la mise en valeur
de tout élément de patrimoine, mobilier
et immobilier, outre le cautionnement
hypothécaire sur l'actif social immobilier
les dettes d'un associé ou d'un tiers.

GÉRANCE : Monsieur Michel DERIS
et Madame Marie-Christine BOULY, son
épouse, demeurant ensemble à ACY
ROMANCE (08300), 1 rue du Moulin
d'Assy.

CESSION DE PARTS : Soumise à
agrément de la gérance pour les tiers à
la société.

La société sera immatriculée au R.C.S.
de SEDAN.

Pour avis : Le Notaire.

M2600944

TERRASSE DES 4
FILS AYMON

Rectificatif de l'annonce n°M2513239
parue dans le journal PETITES
AFFICHES MATOT BRAINE le 5
décembre 2025.

Il fallait lire «Dénomination sociale :
SNC TERRASSE DES 4 FILS AYMON»
au lieu de «Dénomination sociale :
TERRASSE DES 4 FILS AYMON».

Il fallait lire «Objet social :
L'exploitation d'un fonds de commerce
auquel est associé la gérance d'un
débit de tabac exploité dans le même
local. L'exploitation d'un fonds de
commerce de café, débit de boissons,
petite restauration, bimboloterie,
poterie, Loto, Tabacs. La société en
nom collectif prend en charge l'actif et
le passif de l'ensemble des activités»
au lieu de «Objet social : Café, débit
de boissons, petite restauration,
bimboloterie, poterie, Loto, Tabacs».

Il fallait lire : «Associés en nom :
Monsieur Geoffrey COLOMINA-RUBIO,
demeurant 45 rue de la Commune de
Paris 08120 BOGNY SUR MEUSE et
Madame Margaux THILL, demeurant
45 rue de la commune de Paris 08120
BOGNY SUR MEUSE» et «gérance :
Madame Margaux THILL demeurant
45 rue de la commune de Paris 08120
BOGNY SUR MEUSE» au lieu de
«Associés en nom et cogérants :
Monsieur Geoffrey COLOMINA-RUBIO,
demeurant 45 rue de la Commune de
Paris 08120 BOGNY SUR MEUSE et
Madame Margaux THILL, demeurant
45 rue de la commune de Paris 08120
BOGNY SUR MEUSE».

M2601048

SCEA «FERME EN
FOLIE»

Avis de constitution

Par acte sous seing privé en date
du 14 janvier 2026, il est constitué une
société dont les caractéristiques sont
les suivantes :

Forme : SCEA.

Dénomination : «FERME EN FOLIE»

Siège social : 5 rue des Tavernes
- 08270 VIEL SAINT REMY .

Objet social : La société a pour objet
l'exercice d'une activité agricole au
sens de l'article L.311-1 du Code rural
et de la pêche maritime.

Durée : 99 années à compter de
l'immatriculation au R.C.S.

Capital social : 50.000 € divisé en
500 parts de 100 €.

Cession de parts sociales : Libre
aux coassociés. Toute autre cession
est soumise à l'agrément des
associés, donné par décision collective
extraordinaire prise à l'unanimité.

Gérance : Madame Odile DELVAUX
née TURQUIN, demeurant 1 ruelle de la
Corne - 08460 DOMMERY et Madame
Marine DELVAUX née TRIGALLEZ
demeurant 5 rue des Tavernes - 08270
VIEL SAINT REMY, nommées pour une
durée illimitée avec pouvoir général
d'engager la société envers les tiers.

Immatriculation : au greffe du Tribunal
de Commerce de SEDAN.

Pour avis : La Gérance.

M2600742

SARL PIX'INVEST

Société à responsabilité limitée
au capital de 5.000 Euros

Siège social :
74 rue de Terron
08430 POIX TERRON

Aux termes d'un acte sous signature
privée en date du 16 janvier 2026, il a
été constituée une société présentant les
caractéristiques suivantes :

DÉNOMINATION : SARL
PIX'INVEST.

FORME JURIDIQUE : Société à
responsabilité limitée.

CAPITAL : 5.000 €, entièrement
libéré.

SIÈGE SOCIAL : 74 rue de Terron
- 08430 POIX TERRON.

OBJET : La Société a pour objet, en
France et à l'étranger :

L'acquisition, la propriété,
l'administration, et l'exploitation par
bail, location saisonnière ou autrement
de tout immeuble bâti ou non, meublé
ou non,

L'achat et la revente d'immeubles
bâti ou non, leur transformation, la
construction, la vente d'immeubles
dans des programmes groupés ou
individuels,

La location à des particuliers ou
entreprises de locaux meublés ou non
avec services associés,

La participation de la Société,
par tous moyens, directement ou
indirectement, dans toutes opérations
pouvant se rattacher à son objet par
voie de création de sociétés nouvelles,
d'apport, de souscription ou d'achat de
titres ou droits sociaux, de fusion ou
autrement, de création, d'acquisition,

de location, de prise en location
gérance de tous fonds de commerce ou
établissements ; la prise, l'acquisition,
l'exploitation ou la cession de tous
procédés et brevets concernant ces
activités.

Et généralement, toutes opérations
industrielles et commerciales, et
accessoirement financières, civiles,
mobilières ou immobilières, pouvant se
rattacher directement ou indirectement
à l'objet social ou à tout objet similaire
ou connexe, à la condition de ne pas lui
enlever son caractère commercial.

GÉRANT : Monsieur Tristan,
François, Claude, VERNEL né à
CHARLEVILLE MEZIERES (08), le
10 avril 1997, demeurant à (51100)
REIMS, 154 rue Paul Vaillant Couturier.
PARTS : Agrément requis pour toute
cession hors associés.

Pour avis -
le gérant.

M2600911



SARL ARNIER

AVIS DE CONSTITUTION

Suivant acte authentique reçu par
Me Pierre VIAL, Notaire à REIMS,
le 29 Décembre 2025, enregistré au
Service de la Publicité Foncière et
de l'Enregistrement de la MARNE,
le 6 Janvier 2026, Dossier 2026
00000255, référence 2026 N 00002,
il a été constituée une Société aux
caractéristiques suivantes :

Dénomination : SARL ARNIER

Forme : Société à Responsabilité
Limitée

Siège : ASFELD (08190), 2 place
Grand Cour.

Objet : Boulangerie, pâtisserie,
confiserie, chocolaterie, glaces,
sandwichs, traiteur, revente de
boissons à emporter (alcoolisées et non
alcoolisées).

Durée : 99 ans dès immatriculation
au RCS.

Capital : 5.000,00 € constitué par
apports en numéraire.

Gérance : M. Valentin ARNIER,
demeurant à MONT-SAINT-REMY
(08310) 31 rue de la Retourne, et
Madame Magali COLMART, demeurant
à MACHAULT (08310) 4 rue des
Remparts.

Cession de parts : Les parts sont
librement cessibles entre associés.
Toute autre cession requiert un
agrément donné par la majorité des
associés représentant au moins 3/4 du
capital social.

Immatriculation de la Société : RCS
de SEDAN

Pour avis

M2600857

DE LA MARNIERE

Avis de constitution

Aux termes d'un acte SSP en date
du 15/01/2026, il a été constitué une
société présentant les caractéristiques
suivantes :

FORME JURIDIQUE : Société civile
d'exploitation agricole (SCEA).

DÉNOMINATION : DE LA
MARNIERE.

SIÈGE SOCIAL : 3 rue de la Marnière
à TARZY (08380).

OBJET : La société a pour objet
l'exercice d'activités réputées agricoles
au sens de l'article L 311-1 du Code
rural et de la pêche maritime.

DURÉE : 99 ans.

CAPITAL : 559.300 €.

GÉRANCE : Madame Hélène
BELLAVOINE, demeurant 5 rue de la
Marnière à TARZY (08380).

IMMATRICULATION : R.C.S. de
SEDAN (08).

Pour avis :

La gérance,

Madame Hélène BELLAVOINE.

M2600849

MODIFICATION

DE STATUTS

EARL «DES
ETOCTS»

Société civile
au capital social de 238.680 Euros
1 rue de la Grange aux Bois
08270 SORCY-BAUTHEMONT
326 953 114 RCS Sedan

Suivant ASSP du 22/12/2025, les
associés ont décidé la démission de
M. Stéphane LEFEVRE, demeurant 1
rue de la Grange aux Bois à SORCY
-BAUTHEMONT de ses fonctions de
co-gérant.

Pour avis : Les gérants.

M2513951



4 rue Claude Chrétien
08000 CHARLEVILLE-MEZIERES

7 rue Pasteur - BP 14
08800 MONTHERME

30 rue Contamine
08600 GIVET

TRANS-MANU-MAT

Société à responsabilité limitée
au capital de 7.622,45 Euros
Siège social : 120 route de Bon
Secours 08600 GIVET
424 799 658 R.C.S. Sedan

Aux termes d'une décision en date
du 01/01/2026, la gérance de la société
à responsabilité limitée TRANS-MANU
-MAT a décidé de transférer le siège
social du 120 route de Bon Secours
- 08600 GIVET au ZI des Forges, Pôle
d'Entreprise Communautaire, local n°5
à compter du 01/01/2026, et de modifier
en conséquence l'article 4 des statuts.

Pour avis : La Gérance.

M2600519



Société d'Avocats
10 Boulevard Lundy - BP 2105
51074 REIMS CEDEX

MILL LOGISTIC

Société par actions simplifiée
au capital de 150.000 Euros
Siège social : 37 Route de Lalobbe
08460 SIGNY L'ABBAYE
4 237 RCS Sedan

En date du 31/12/2025, l'associé
unique a décidé de modifier l'objet social
de la Société comme suit : le transport
routier public de marchandises, la
gestion des stocks, la préparation
des commandes, l'organisation du
transport, la collecte et la réception
des marchandises, la manutention,
la sécurisation des marchandises,
le suivi des expéditions, la livraison
de marchandises, et la location de
véhicules industriels avec conducteur
destinés au transport de marchandises.

En date du 09/01/2026, l'associé
unique a décidé d'étendre, à compter
de ce jour, l'objet social à l'activité de
commissionnaire de transport.

Les statuts ont été modifiés en
conséquence.

Modification au RCS de SEDAN.

M2600878



au capital de 138.840 Euros
59 Grande Rue - 08130 CHARBOGNE
408 402 097 R.C.S. Sedan
Agréé sous le numéro 17-010

Avis de modifications

Suivant AGE du 18/12/2025,
enregistré à CHARLEVILLE-
MEZIERES (08) le 08/01/2026, dossier
2026/00000164, les associés ont
décidé, à compter du 31/12/2025, de
le retrait de la société et de la gérance
de Madame Marie-Christine HABERT
et la transformation du GAEC en
EARL, sans création d'une personne
morale nouvelle. La société reste
immatriculée au Registre du Commerce
et des Sociétés de SEDAN (08) sous le
numéro 408 402 097.

Pour avis : La gérance.

M2600698

OFFICE NOTARIAL
D'ARCHES

Maître Quentin NAVAUX
1 bis rue de Lorraine
08000 CHARLEVILLE MEZIERES

Groupement
Foncier Agricole
LES PEPINIÈRES
DE MONTCY-SAINT
-PIERRE

Groupement Foncier Agricole
Au capital de : 19.040,88 Euros
Siège social : 46, route de Saint-
Laurent
08000 CHARLEVILLE-MEZIERES
RCS de SEDAN : 320 458 870

Comme conséquence de l'acte de
notoriété reçu par Maître Elisabeth
CHARLIER-LAURENT, alors notaire
à CHARLEVILLE-MEZIERES (08000)
1 bis rue de Lorraine, le 23 novembre
2018, il est pris acte du changement de
gérant.

ANCIENNE MENTION : Monsieur
Jacki Roland CUNISSE

NOUVELLE MENTION : Monsieur
Dominique Raymond André CUNISSE,
demeurant 52, rue des Mazy 08000
CHARLEVILLE-MEZIERES est nommé
gérant
M2600771

SARL DE
L'ABREUVOIR

Société commerciale au capital de 3
000 Euros
898 424 072 RCS SEDAN
1 rue de l'Abreuvoir
08210 YONCQ

Suivant acte SSP du 15/12/2025,
enregistré à CHARLEVILLE-
MEZIERES (08) le 08/01/2026, Dossier
2026/00000166, il a été décidé, à
effet du 31/12/2025, le retrait de la
gérance de Madame Marie-Pascale
PONSIGNON-DELANDHUY et son
remplacement simultané par Monsieur
Enzo PONSIGNON, demeurant 32
Grande Rue à YONCQ (08210),
d'augmenter le capital social pour le
fixer à 33 000 euros et d'adopter à
l'objet social l'activité de production, et
le cas échéant, la commercialisation
d'énergie de toute nature, notamment
l'exploitation de panneaux
photovoltaïques.

Pour avis : La gérance

M2600705

SCM «LE ROUVRE»

Société civile au capital de 150 Euros
978 452 951 RCS SEDAN
201 Grande rue
08150 ROUVROY SUR AUDRY

Avis de modifications

Suivant acte SSP du 05/01/2026,
les associés ont accepté, à compter
rétroactivement du 01/01/2026
l'agrément de Madame Marine
DECHERY en qualité d'associée et sa
nomination en qualité de cogérante
Pour avis, les gérants.

M2600731

GAEC

Toutes les annonces légales de votre département sur matot-braine.fr

Ardennes

IDEA

Expertise comptable

15 rue du Président Kennedy
08000 CHARLEVILLE MEZIERES
Tél. : 03.24.59.70.41

LAMBERT FRERES INVESTISSEMENTS

Société anonyme
au capital de 1.090.215 euros
Siège social :
Rue de la Campagne
08320 VIREUX WALLERAND
341 549 046 R.C.S. Sedan

Par décision du président en date du 31/05/2025, il a été constaté :

- La cessation des fonctions de commissaire aux comptes titulaire de la société CABINET J.C. ROBERT AUDIT, à effet du 30/06/2025 ;
- La nomination, à compter du 01/07/2025, en qualité de nouveau commissaire aux comptes titulaire, de la société COM'FIDUCES ARDENNES, SARL au capital de 60.000 €, dont le siège social est situé 7 rue du Moulin Leblanc - 08000 CHARLEVILLE MÉZIÈRES.

Mention sera faite au R.C.S. de SEDAN.

Pour avis : Le président.

M2600873

Octav

Société d'Avocats

8 rue Camille Lenoir - 51100 REIMS

SCM DENTYVOIS

Société civile de moyens
au capital de 1.000 Euros
Siège social :
20 Promenade Des Remparts
08110 CARIGNAN
527 813 364 RCS Sedan

Avis de remplacement du gérant

Aux termes du procès-verbal de l'AGE du 26/12/2025, Madame Candice DESAILLY, demeurant 16 Rue basse 55600 HAN LES JUVIGNY, a été nommée en qualité de gérante, pour une durée illimitée et à effet du 31/12/2025, en remplacement de Madame Laurence DION épouse PIERRE, gérante démissionnaire.

Modification sera faite au greffe du Tribunal de commerce de SEDAN.

Pour avis.

M2600971

GAEC DE PRESLES

Agréé sous le n° 15-035
Société civile au capital de
856.800 Euros
381 075 357 RCS SEDAN
Ferme de Presles - 08370 VILLY

Avis de modifications

Suivant acte SSP du 22/12/2025, enregistré à CHARLEVILLE MEZIERES (08) le 08/01/2026, dossier 2026/00000165, les associés ont décidé, à compter du 31/12/25, le retrait de la gérance de Mesdames Sylvie BRICAU-PIQUEMAL et Thérèse VIGNOL-RENNESSON et la transformation du GAEC en SCEA dénommée DE PRESLES sans création d'une personne morale nouvelle. La société reste immatriculée au Registre du Commerce et des Sociétés de SEDAN (08) sous le numéro 381 075 357.

Pour avis, la gérance.

M2600726

HABERT REMY

EARL au capital de 176 109,10 €
Siège social : 42 Grande Rue
08130 CHARBOGNE
RCS de SEDAN n°329 094 460

Avis de modification

L'AGE du 30/12/2025 a décidé à compter du 30/12/2025 de rendre effective la démission de M. HABERT Hubert aux fonctions de co-gérant.

Modification au RCS de SEDAN.

M2600753

IDEA

Expertise comptable

15 rue du Président Kennedy
08000 CHARLEVILLE MEZIERES
Tél. : 03.24.59.70.41

LE TRIO SMPMDK

Société civile immobilière
au capital de 241 200 euros
Siège social : 18 ter rue Jean Moulin
08700 NOUZONVILLE
500 392 857 RCS SEDAN

Par décision unanimes en date du 13/01/2026, les Associés ont décidé à l'unanimité :

- de remplacer à compter du 13/01/2026 la dénomination sociale LE TRIO SMPMDK par MONTMER, et de modifier en conséquence l'article 3 des statuts.
- de réduire le capital social de 241 200 euros à 1 200 euros par voie de diminution du nombre de parts sociales existantes, dans la proportion de 24 120 parts sociales anciennes pour 120 parts sociales nouvelles, et distribution aux associés des sommes correspondantes, à hauteur de 10 euros pour chaque part sociale ancienne.

En conséquence, l'article 8 des statuts a été modifié.

Ancienne mention : Le capital social est fixé à deux cent quarante et un mille deux cents euros (241 200 euros).

Nouvelle mention : Le capital social est fixé à mille deux cent euros (1 200 euros).

Modifications seront faites au greffe du Tribunal de commerce de SEDAN.

Pour avis
La Gérance

M2600936

VERANDA ET CO

SARL au capital de 10.000 Euros
Siège social :
2 zone artisanale - 08300 TAGNON
532 329 042 RCS Sedan

Avis de transfert de siège social

Aux termes d'une décision en date du 13 janvier 2026 l'assemblée générale de la société VERANDA ET CO a décidé de transférer le siège social au 2 zone artisanale 08300 TAGNON à compter de cette date.

ANCIEN SIÈGE SOCIAL : 7 rue du Château - 08300 NEUFLIZE.
NOUVEAU SIÈGE SOCIAL : 2 zone artisanale - 08300 TAGNON.

L'article «Siège social» des statuts a été modifié en conséquence.

Mention en sera faite au RCS de SEDAN.

Pour avis.

M2600772

SCI «LDH»

Capital social : 2.000 Euros
Siège social :
28 rue de la Sucrerie
08390 BAIRON ET SES ENVIRONS
R.C.S. Sedan 879 472 587

Par décision de l'assemblée générale extraordinaire du 07/01/2026, les associés ont décidé d'étendre, à compter du 07/01/2026, l'objet social aux activités suivantes :

- La prise de participation dans toutes sociétés, et notamment dans des sociétés d'exploitation agricole, viticole ou immobilière, la gestion de ces participations et la gérance de toutes sociétés ;
- La gestion administrative sous forme de gérance ou non de toutes entreprises ou sociétés ;
- Toutes opérations industrielles, commerciales et financières, mobilières et immobilières pouvant se rattacher directement ou indirectement à l'objet social et à tous objets similaires ou connexes pouvant favoriser son extension ou son développement ;
- La participation de la société, par tous moyens, à toutes entreprises ou sociétés créées ou à créer, pouvant se rattacher à l'objet social, notamment par voie de création de sociétés nouvelles, d'apport, commandite, souscription ou rachat de titres ou droits sociaux, fusion, alliance ou association en participation ou groupement d'intérêt économique ou de location gérance.

Le dépôt légal sera effectué au greffe de tribunal de commerce de SEDAN.

Pour avis :
La gérance.

M2600950

PHARMACIE DE LA VENCE

Société d'Exercice Libéral à
Responsabilité Limitée
Au Capital Social de 10.000 Euros
Siège Social : 16 route de Paris
08000 LA FRANCHEVILLE
RCS Sedan 509 855 821

Réduction de capital

Par décision du 30 septembre 2025, non motivée par des pertes, le capital social a été réduit de VINGT MILLE EUROS (20.000,00 €) à DIX MILLE EUROS (10.000,00 €) par rachat et annulation de CENT (100) parts sociales appartenant à un associé cédant.

La gérance a suivant procès-verbal en date du 29 décembre 2025 constaté que la réduction de capital se trouvait réalisée, ce qui entraîne la publication des mentions suivantes :
Ancienne mention : Capital social : 20.000,00 €.
Nouvelle mention : Capital social : 10.000,00 €.

Le dépôt au greffe interviendra à l'issue de la présente insertion.

Le gérant.

M2601014

SAS OFFICE NOTARIAL CHARLEMAGNE

Notaires Associés
10 Place du Dr Gairal
08110 CARIGNAN

CHALE-PIERRE

Aux termes d'un acte reçu par Me Jean-Louis BOHN, Notaire associé à CARIGNAN, le 31/12/2025, il a été apporté aux statuts de la société dénommée CHALE-PIERRE au capital de 1.000 € dont le siège est à CARIGNAN (08110), 21 promenade des remparts, immatriculée au R.C.S. SEDAN et identifiée au SIREN sous le n° 523 847 127, les modifications suivantes :
GERANCE : Madame Laurent PIERRE a démissionné de ses fonctions. Madame Candice DESAILLY, demeurant à HAN LES JUVIGNY (55600), 16 rue Basse, est nommée co-gérante, avec Monsieur Ghislain CHALE, ce dernier étant maintenu dans ses fonctions.
DENOMINATION : Ladite société sera dorénavant dénommée « DENTYVOIS ».

Les articles 3 et 18.2 des statuts ont été corrélativement modifiés.

Pour avis et mention.

M2601032

EARL «BRODIER»

Capital social : 7.500 Euros
Siège social :
2 hameau de la Crotière
08460 LALOBBE
R.C.S. Sedan 839 011 111

Par décision de l'assemblée générale extraordinaire du 16 décembre 2025, les associés ont pris acte de la cessation des fonctions de cogérant de Monsieur Hubert BRODIER à compter du 16 décembre 2025.

Pour avis : La gérance.

M2600763

GROUPEMENT FONCIER AGRCOLE DU JARDIN CHOISI

Société civile au capital de 245 220 €
Siège social : 38 Grande Rue
08390 LE CHESNE
RCS de SEDAN n°449 312 230

Avis de modification

L'AGE du 24/10/2025 a décidé de proroger la durée de la société de 69 ans, soit jusqu'au 18/06/2102.

Les statuts ont été modifiés en conséquence.

Modification au RCS de SEDAN.

M2600628

VANNIER

VANNIER, SASU au capital de 5.000 €, siège social : 12 rue Henri Philippot - 08300 TAGNON, 811 050 830 R.C.S. SEDAN. Par délibération en date du 12/01/2026 de l'associé unique, il a été décidé la transformation de la société en S.A.R.L. sans création d'un être moral nouveau. Cette transformation entraîne les modifications suivantes : NOUVELLE GÉRANCE : M. VANNIER Romain, demeurant 12 avenue du Commandant Cazendres - 08130 ATTIGNY. Mention sera faite au R.C.S. de SEDAN.

M2600819

BATIBOS

SARL au capital de 500 Euros
Siège social :
13 bis boulevard de Béthune
08000 CHARLEVILLE MÉZIÈRES
RCS Sedan 08200 928 110 550

Aux termes d'une décision de l'associé unique en date du 1^{er} janvier 2026, il a été décidé :

- de mettre fin aux fonctions de gérant de Monsieur Orhan BALCI, à compter du même jour ;
- de nommer en qualité de gérante, pour une durée d'un (1) an, à compter du 1^{er} janvier 2026 : Madame Anne, Sophie, Pauline, Odile BORNET née le 13 avril 1989 à CHARLEVILLE MÉZIÈRES.

Mention sera faite au RCS de SEDAN.

M2600805

GAEC JUSNOT

Agréé sous le n° 87-424
Société civile
au capital de 833.400 Euros
Chemin Rural de la Forges Maillard
08460 SAINT MARCEL
340 945 286 RCS SEDAN

Avis de modification

Suivant acte SSP du 18/12/2025, enregistré à CHARLEVILLE MEZIERES (08), le 16/01/2026, Dossier 2026/00000968, il a été décidé, à compter du 31/12/2025, le retrait de la société et la démission des fonctions de gérant de Monsieur Daniel JUSNOT.

Pour avis : La gérance.

M2600988

PHS Investissement

Société civile
au capital de 1.000 Euros
Siège social :
77 Chemin des Hautes Rivières
08700 NOUZONVILLE
935 327 908 RCS SEDAN

Par décisions unanimes des associés du 11/12/2025, le capital social a été augmenté de 1.377.600 € par voie d'apport en nature pour être porté de 1.000 € à 1.378.600 €.

Les articles 6 et 7 des statuts ont été modifiés.

Modification sera faite au greffe du Tribunal de Commerce de SEDAN.

Pour avis : La gérance.

M2600774

DISSOLUTION DE SOCIETE

EARL JULIEN

Exploitation Agricole à Responsabilité Limitée au capital de 227 850€
5 rue derrière l'Eglise
08240 BAYONVILLE
RCS SEDAN : 350 735 676

Le 23 décembre 2025, l'associé unique a décidé la dissolution anticipée de l'EARL, à compter du 30 décembre 2025 et sa mise en liquidation amiable sous le régime conventionnel. Monsieur JULIEN Fabrice, demeurant 5 rue derrière l'Eglise est nommé en qualité de liquidateur. Le siège de la liquidation est fixé au siège social de l'entreprise. C'est à cette adresse que la correspondance devra être envoyée et que les actes et documents concernant la liquidation devront être notifiés.

Les actes et pièces relatifs à la liquidation seront déposés au greffe du tribunal de commerce de Sedan, en annexe au Registre du Commerce et des Sociétés.

Pour avis : Le liquidateur.

M2600902

POUR PLUS DE RAPIDITÉ, RÈGLEMENT PAR VIREMENT OU PAR CARTE BANCAIRE, UN GESTE POUR L'ENVIRONNEMENT...

CLOTURE DE LIQUIDATION

GROUPEMENT AGRICOLE D'EXPLOITATION EN COMMUN RECONNU DES MONTANTS

Groupeement Agricole d'Exploitation en Commun en liquidation
au capital de 153.607,63 Euros
Siège social :
08370 MARGNY
Siège de liquidation :
08370 MARGNY
R.C.S. Sedan 353 192 255

Aux termes d'une décision en date du 22 décembre 2025 à MARGNY (08370), l'Assemblée Générale après avoir entendu le rapport du liquidateur, a approuvé le compte définitif de liquidation, déchargé Monsieur Denis BRACONNIER demeurant à MARGNY (08370) de son mandat de liquidateur, lui a donné quitus de sa gestion et prononcé la clôture de la liquidation avec un effet rétroactif le 31 mai 2025.

Les comptes de liquidation sont déposés au greffe du tribunal de Commerce de SEDAN, en annexe au Registre du commerce et des sociétés et la Société sera radiée dudit registre.

Pour avis : Le Liquidateur.

M2600650

SCI L'AIRE CFC

Société civile immobilière
en liquidation
au capital de 1 000 euros
Siège social : 2 RUE DU MOULIN
- 08190 AIRE
Siège de liquidation : 2 RUE DU MOULIN - 08190 AIRE
813 472 651 RCS SEDAN

Avis de clôture de liquidation

L'Assemblée Générale réunie le 06 janvier 2026 au 2 RUE DU MOULIN 08190 AIRE a approuvé le compte définitif de liquidation, déchargé Madame Catherine GUERLET, demeurant 2 RUE DU MOULIN 08190 AIRE, de son mandat de liquidateur, donné à ce dernier quitus de sa gestion et constaté la clôture de la liquidation à compter du jour de ladite assemblée.

Les comptes de liquidation seront déposés au greffe du Tribunal de Commerce de Sedan, en annexe au Registre du commerce et des sociétés.

Pour avis Le Liquidateur

M2600709

3JML

SCI au capital de 800 €
Siège social :
6 B 1 ROUTE DE SAINT WALFROY
08370 MARGUT
RCS de SEDAN n°531 416 816

Avis de liquidation

L'assemblée générale extraordinaire du 05/01/2026 a approuvé les comptes de liquidation, déchargé le liquidateur M. GERARD LUDOVIC de son mandat, lui a donné quitus de sa gestion et a constaté la clôture des opérations de liquidation à compter du 05/01/2026.

Les comptes de la liquidation seront déposés au greffe du Tribunal de commerce de SEDAN.

M2600951

SCI LES BORDES

SCI au capital de 60 980 €
Siège social :
135 bis avenue Charles de Gaulle
08200 BALAN
RCS de SEDAN n°444 531 677

Avis de liquidation

L'assemblée générale ordinaire du 19/01/2026 a approuvé les comptes de liquidation, déchargé le liquidateur M. REUTER Alain de son mandat, lui a donné quitus de sa gestion et a constaté la clôture des opérations de liquidation à compter du 19/01/2026.

Les comptes de la liquidation seront déposés au greffe du Tribunal de commerce de SEDAN.

Alain REUTER

M2600974

CWA

Colas Wilemme & Associés
EXPERTS-COMPTABLES
6 BD DES ECOSSAIS
08200 SEDAN
03.24.29.80.81
CONTACT@C-W-A.FR

JP SERVICES

Société à Responsabilité Limitée
en liquidation
Au capital de 500 Euros
Siège social :
3 Rue de MALAKOF
08110 CARIGNAN
Siège de liquidation :
3 Rue de MALAKOFF
08110 CARIGNAN
904 089 430 RCS Sedan

Aux termes d'une décision en date du 9 décembre 2025 au siège de liquidation, l'Associé Unique, après avoir entendu le rapport du liquidateur, a approuvé le compte définitif de liquidation, déchargé Monsieur Jérôme PASQUALI, demeurant 21 Rue des Ecoles 08110 CARIGNAN, de son mandat de liquidateur, lui a donné quitus de sa gestion et a prononcé la clôture de la liquidation.

Les comptes de liquidation sont déposés au greffe du Tribunal de Commerce de SEDAN, en annexe au Registre du commerce et des sociétés et la Société sera radiée dudit registre.

Pour avis : Le Liquidateur.

M2600823

SUCCESSION

VACANTE

SUCCESSION VACANTE

La Directrice départementale des Finances publiques de la Somme, 22 RUE DE L AMIRAL COURBET 80000 Amiens, curatrice/curateur de la succession de M. GRAFTIAUX Daniel décédé le 25/08/2021 a établi l'inventaire et le compte rendu de la succession qui sera adressé ultérieurement au TJ. Réf. 0808152529.

M2600893

SUCCESSION VACANTE

La Directrice départementale des Finances publiques de la Somme, 22 RUE DE L AMIRAL COURBET 80000 Amiens, curatrice/curateur de la succession de M. NEUVENS Alain décédé le 26/06/2024 a établi l'inventaire et le compte rendu de la succession qui sera adressé ultérieurement au TJ. Réf. 0808155301.

M2600894

SUCCESSION VACANTE

La Directrice départementale des Finances publiques de la Somme, 22 RUE DE L AMIRAL COURBET 80000 Amiens, curatrice/curateur de la succession de M. CECCHI Rene décédé le 18/03/2025 a établi l'inventaire, le projet de règlement du passif et le compte rendu de la succession qui sera adressé ultérieurement au TJ. Réf. 0808155672.

M2600895

SUCCESSION VACANTE

La Directrice départementale des Finances publiques de la Somme, 22 RUE DE L AMIRAL COURBET 80000 Amiens, curatrice/curateur de la succession de M. LEFORT Jean-Claude décédé le 26/05/2020 a établi l'inventaire, le projet de règlement du passif et le compte rendu de la succession qui sera adressé ultérieurement au TJ. Réf. 0808158513.

M2600896

SUCCESSION VACANTE

La Directrice départementale des Finances publiques de la Somme, 22 RUE DE L AMIRAL COURBET 80000 Amiens, curatrice/curateur de la succession de M^{me} LUNA Pascaline décédée le 06/09/2007 a établi l'inventaire, le projet de règlement du passif et le compte rendu de la succession qui sera adressé ultérieurement au TJ. Réf. 0808090195.

M2600898

- PETITES AFFICHES MATOT BRAINE -

Toutes les annonces légales de votre département sur matot-braine.fr

Ardennes / Aube

CHANGEMENT DE
REGIME MATRIMONIALOFFICE NOTARIAL
D'ARCHES

Maître Guillaume CONREUR
1 bis rue de Lorraine
08000 CHARLEVILLE MEZIERES

EPOUX HAMAIDE

Avis de changement de
régime matrimonial

Au terme d'un acte reçu par Maître Guillaume CONREUR, le 13 janvier 2026, Monsieur Jean-Pierre Marcel HAMAIDE, retraité, né à RETHEL (08300), le 20 octobre 1956, et Madame Marie France Françoise CARLIER, secrétaire, née à RETHEL (08300), le 13 mars 1965, demeurant ensemble à CHARLEVILLE MEZIERES (08000), 77, rue de Nouzonville, Mariés à la mairie de RETHEL (08300), le 16 mai 1987, sous le régime légal de la communauté de biens réduite aux acquêts à défaut de contrat de mariage préalable à leur union,

Ont modifié leur régime matrimonial et adopté le régime de la communauté universelle.

Oppositions à adresser, s'il y a lieu, dans les trois mois de la date de parution du présent avis, par lettre recommandée avec demande d'avis de réception ou par exploit de commissaire de justice, auprès de Maître Guillaume CONREUR, notaire à CHARLEVILLE MEZIERES (08000) 1 bis Rue de Lorraine.

Pour avis et mention :
Maître Guillaume CONREUR.
M2600732

EPOUX LEPREUX

Suivant acte reçu par Me Valérie VAROTEAUX-BOSKOV, notaire à Sissonne (02150), le 16 janvier 2026 M. Jean-Pierre Marie LEPREUX, retraité, né à MONTCORNET (02340), le 14 mai 1944 et M^{me} Réjane Lucie Claire BABILLOT, agricultrice, née à LAON (02000), le 23 septembre 1952, demeurant ensemble à LE THOUR (08190), Hameau de Béthancourt, mariés à la Mairie de LAON (02000), le 23 août 1973, initialement sous le régime de la communauté de biens réduite aux acquêts, aux termes de leur contrat de mariage reçu par Me WALLEZ Henri, notaire à SISSONNE, le 22 août 1973, ont procédé à un changement de régime matrimonial afin d'adopter le régime de la communauté universelle avec attribution intégrale au conjoint survivant. Les oppositions seront reçues en l'étude de Me Valérie VAROTEAUX-BOSKOV, notaire à SISSONNE, où domicile a été élu à cet effet, pendant un délai de trois mois à compter de la date de parution du présent journal, par lettre recommandée avec demande d'avis de réception ou par acte d'huissier de justice. Pour insertion conformément aux dispositions de l'article 1397 du Code civil.

Me Valerie VAROTEAUX-BOSKOV
M2600803

Vetee GRIMOD
Ludvine MARCHAND

8 avenue Gambetta - 08300 RETHEL

EPOUX BOURGAIN

Insertion - Changement de
régime matrimonial

Suivant acte reçu par Maître Vetea GRIMOD, Notaire associé de la société d'exercice libéral à responsabilité limitée «Vetea GRIMOD et Ludvine MARCHAND», titulaire d'un Office notarial, et dont le siège est à RETHEL (Ardennes), 8 avenue Gambetta, CRPCEN 08018, le 21 novembre 2025, a été conclu le changement de régime matrimonial portant adoption de la communauté universelle entre :

Monsieur Remi Maurice Louis BOURGAIN, retraité, et Madame

Christine JACQUET, préparatrice en pharmacie, demeurant ensemble à TAGNON (08300), 18 avenue de la 2^{ème} D.I.

Monsieur est né à RETHEL (08300) le 1^{er} janvier 1957 ;

Madame est née à VITRY LE FRANCOIS (51300) le 18 octobre 1968.

Mariés à la Mairie de SAINT REMY LE PETIT (08300) le 2 mars 1995 sous le régime de la communauté d'acquêts à défaut de contrat de mariage préalable.

Ce régime matrimonial n'a pas fait l'objet de modification.

Monsieur est de nationalité française.

Madame est de nationalité française.

Résidents au sens de la réglementation fiscale.

Les oppositions des créanciers à ce changement, s'il y a lieu, seront reçues dans les trois mois de la présente insertion, en l'office notarial où domicile a été élu à cet effet.

Pour insertion, le Notaire.

M2600851

TRIBUNAL DE COMMERCE

DE SEDAN

Jugement du
15 janvier 2026

ZAGHDANE (nom d'usage ZAGHDANE (El)) Karim, 19 lotissement du Chenet, 08500 Revin, RCS Sedan 409 181 211. Installation d'équipements thermiques et de climatisation. Jugement prononçant la liquidation judiciaire simplifiée désignant liquidateur Selarl Bruno Raulet, prise en la personne de Maître Raulet 34 rue des Moulins 51715 Reims cedex.
M2600785

CHIBANE (nom d'usage CHIBANE (El)) Kellian, 6 rue Jean Jaurès Apt 17 Etg 3 Chez Monsieur Chibane Rachid, 08700 Nouzonville, RCS Sedan 979 868 486. Vente d'articles de seconde main sur internet. Jugement prononçant la liquidation judiciaire simplifiée désignant liquidateur Selarl Bruno Raulet, prise en la personne de Maître Raulet 34 rue des Moulins 51715 Reims cedex.
M2600786

SAS AII'Deals, 25 rue de la Boulette de Watignie, 08250 Champigneulle, RCS Sedan 987 680 295. Apporteurs d'affaires et conseils dans les domaines de l'énergie, électrique et renouvelable. Jugement prononçant la liquidation judiciaire simplifiée désignant liquidateur Selarl Brucelle Charles, prise en la personne de Maître Charles Brucelle 1 rue de Lorraine 08000 Charleville Mezieres.
M2600787

SAS O'GRILLZ, 71 rue de Bourbon, 08000 Charleville-Mézières, RCS Sedan 979 482 841. Restauration rapide sur place, à emporter et en livraison. Jugement prononçant la liquidation judiciaire simplifiée désignant liquidateur Selarl Brucelle Charles, prise en la personne de Maître Charles Brucelle 1 rue de Lorraine 08000 Charleville Mezieres.
M2600788

LIQUIDATION

JUDICIAIRE

Jugement du
15 janvier 2026

SARL Pereira TP, 2 chemin de l'église, 08270 Auboncourt-Vauzelles, RCS Sedan 978 765 014. Tous travaux d'aménagement extérieur, terrassement, assainissement, pose de pavés ainsi que toutes activités se rattachant à ces domaines. Jugement prononçant la liquidation judiciaire simplifiée, désignant liquidateur Selarl Bruno Raulet, prise en la personne de Maître Raulet 34 rue des Moulins 51715 Reims cedex. Les déclarations des créances sont à adresser au mandataire judiciaire ou sur le portail électronique prévu par les articles L. 814-2 et L. 814-13 du code de commerce dans les deux mois à compter de la publication au Bodacc.
M2600789

TOPRAK (nom d'usage TOPRAK (El)) Kenan, route Nationale, 08160 Dom-le-Mesnil, RCS Sedan 819 469 289. Friterie Kebab vente de boissons alcoolisées et non alcoolisées. Jugement prononçant la liquidation judiciaire simplifiée, désignant

liquidateur Selarl Bruno Raulet, prise en la personne de Maître Raulet 34 rue des Moulins 51715 Reims cedex. Les déclarations des créances sont à adresser au mandataire judiciaire ou sur le portail électronique prévu par les articles L. 814-2 et L. 814-13 du code de commerce dans les deux mois à compter de la publication au Bodacc.
M2600790

SAS SNOWFLAKE, 21 cours Aristide Briand, 08000 Charleville-Mézières, RCS Sedan 989 056 718. Restaurant, bar, brasserie. Jugement prononçant la liquidation judiciaire simplifiée, désignant liquidateur Selarl Brucelle Charles, prise en la personne de Maître Charles Brucelle 1 rue de Lorraine 08000 Charleville Mezieres. Les déclarations des créances sont à adresser au mandataire judiciaire ou sur le portail électronique prévu par les articles L. 814-2 et L. 814-13 du code de commerce dans les deux mois à compter de la publication au Bodacc.
M2600791

REDRESSEMENT

JUDICIAIRE

Jugement du
15 janvier 2026

SAS GONZAGUE PATRIMOINE, 36 rue de l'Arquebuse, 08000 Charleville-Mézières, RCS Sedan 852 409 960. Activités des marchands de biens immobiliers. Jugement prononçant l'ouverture d'une procédure de redressement judiciaire, date de cessation des paiements le 13 novembre 2025, désignant : mandataire judiciaire Selarl Brucelle Charles, prise en la personne de Maître Charles Brucelle 1 rue de Lorraine 08000 Charleville Mezieres. Les déclarations des créances sont à adresser au mandataire judiciaire ou sur le portail électronique prévu par les articles L. 814-2 et L. 814-13 du code de commerce dans les deux mois à compter de la publication au Bodacc.
M2600711

SAS SUB SEDAN NOUVEL, 3 place d'Armes, 08200 Sedan, RCS Sedan 818 793 754. Exploitation d'un fonds de commerce de Sandwicherie-restauration rapide, sur place ou à emporter. Jugement prononçant l'ouverture d'une procédure de redressement judiciaire, date de cessation des paiements le 11 novembre 2025, désignant : mandataire judiciaire Selarl Brucelle Charles, prise en la personne de Maître Charles Brucelle 1 rue de Lorraine 08000 Charleville Mezieres. Les déclarations des créances sont à adresser au mandataire judiciaire ou sur le portail électronique prévu par les articles L. 814-2 et L. 814-13 du code de commerce dans les deux mois à compter de la publication au Bodacc.
M2600784

GREFFE DU TRIBUNAL

DES ACTIVITÉS

ECONOMIQUES DE

PARIS

Jugement du
16 janvier 2026

SAS MGL, 102 avenue des Champs -Élysées, 75008 Paris, RCS Paris 823 097 183. Achats,ventes, distribution de confiserie, biscuits, chocolats et épicerie. Le Tribunal des Activités Économiques de Paris a prononcé en date du 16/01/2026 l'ouverture d'une procédure de redressement judiciaire sous le numéro P202600205 date de cessation des paiements le 01/12/2025, et a désigné juge commissaire : M. Pierre Jarrossay, administrateur : Selarl Aj Up en la personne de Me Paul-Henri Audras 5 avenue de Messine 75008 Paris, avec pour mission : d'assister, mandataire judiciaire : Selafa Mja en la personne de Me Frédérique Lévy 41 rue de l'Échiquier 75010 Paris, et a ouvert une période d'observation expirant le 16/07/2026, les déclarations des créances sont à déposer au mandataire judiciaire dans les deux mois à compter de la date de publication au bodacc.
M2600953

Aube

VENTE CESSON

ATTRIBUTION D'APPORTS

M^e COSSARD -
MARTIN - DAMAY

30 boulevard Victor Hugo, B.P. 704
10001 TROYES CEDEX
Tél. : 03.25.82.66.55

SARL TANTE
REINE / SARL
DALTO80

CESSION FDC

Suivant acte reçu par Me Bertrand -Hugues MARTIN, le 12 janvier 2026,

La SARL TANTE REINE, dont le siège est à TROYES (10), 18 rue Champeaux, SIREN 849 923 586 RCS TROYES.

A vendu à : La SARL DALTO80, dont le siège est à TROYES (10), 18 rue Champeaux, SIREN 994 477 446 RCS TROYES.

Le fonds de commerce de salon de thé, petite restauration avec vente sur place ou à emporter, débit de boisson et vente de produits et accessoires divers au détail sis à TROYES (10) 18 rue Champeaux, connu sous l'enseigne CHEZ TANTE REINE.
Prix : 320.000,00 €.

Entrée en jouissance rétroactive : 1^{er} janvier 2026.

Oppositions à la SELARL OFFICE 30 VH NOTAIRES à TROYES (10) 30 boulevard Victor Hugo dans les 10 jours suivant la dernière en date de la présente insertion et de la publicité au B.O.D.A.C.C.

Pour Insertion :
Bertrand-Hugues MARTIN.
M2600755



15 rue Clovis - 51100 REIMS

Tél. 03 26 87 71 71

etudeclovis@notaires.fr

www.etude-clovis.notaires.fr

Philippe CUNAT

Entreprise Individuelle
19 rue des Frères Hubert
10220 PINEY
422 718 551 RCS Troyes

Donation de fonds de commerce :
Aux termes d'un acte de donation (sous condition suspensive) reçu par Me David MENNETRET, notaire à REIMS (51) le 30 juin 2025 et d'un acte constatant la réalisation de la condition suspensive reçu par Me David MENNETRET, notaire sus-nommé, le 11 décembre 2025, enregistré au service de la publicité foncière et de l'enregistrement de la MARNE le 16 décembre 2025 volume 5104P04 2025 N 3696 Bordereau 2025 54696,

Monsieur Philippe Camille CUNAT et son épouse Madame Catherine Albine Corinne SOICHET, demeurant à PINEY (10220) 19 rue des Frères Hubert.

Ont fait donation à leur fils Monsieur Pierre Nicolas Hugues CUNAT, Docteur en Pharmacie, demeurant à REIMS (51100) 65 bis Boulevard du Docteur Roux.

DE LA TOUTE PROPRIETE des 8/14 èmes, du fonds de commerce ci-après désigné.

La valeur du fonds de commerce a été fixée à UN million quatre cent mille Euros (1.400.000,00 €) soit pour les 8/14 èmes donnés, une valeur de huit cent mille Euros (800.000,00 €), s'appliquant aux éléments incorporels, pour 741.140,00 € et aux éléments corporels, pour 58.860,00 €.

Cession de fonds de commerce :
Aux termes d'un acte de vente (sous condition suspensive) reçu par Me David MENNETRET, notaire sus-nommé le 30 juin 2025 et d'un acte constatant la réalisation de la condition suspensive reçu par Me David MENNETRET, notaire sus-nommé

le 11 décembre 2025, enregistré au service de la publicité foncière et de l'enregistrement de la MARNE le 16 décembre 2025 volume 5104P04 2025 N 3676 Bordereau 2025 54694,

Monsieur Philippe Camille CUNAT et son épouse Madame Catherine Albine Corinne SOICHET, demeurant à PINEY (10220) 19 rue des Frères Hubert.

Ont cédé à leur fils Monsieur Pierre Nicolas Hugues CUNAT, sus-nommé LA TOUTE PROPRIETE des 6/14 èmes, du fonds de commerce ci-après désigné.

La valeur du fonds de commerce a été fixée à un million quatre cent mille Euros (1.400.000,00 €) soit pour les 6/14 èmes vendus, une valeur de six cent mille Euros (600.000,00 €), s'appliquant aux éléments incorporels, pour la somme de 555.860,00 € et aux éléments corporels, pour la somme de 44.140,00 €.

Désignation du fonds de commerce :
Une OFFICINE DE PHARMACIE sise à PINEY (10220) 19 rue des Frères Hubert, pour lequel Monsieur Philippe CUNAT est immatriculé au registre du Commerce et des sociétés de TROYES (10000) sous le numéro 422.718.551.

Mention sera faite au RCS de TROYES

Pour avis.

M2600820

M. Lechene
Bastien
/ M. PYPE
Arthur

Par acte SSP du 11/12/2025, enregistré au SIE de Chalons en champagne, le 19/12/2025, Dossier no 2025 55596, Référence 5104P04 2025 N 3773

M. Lechene Bastien, demeurant 3 rue de thurey 10180 Saint-Benoît-sur-Seine

A cédé à

M. PYPE Arthur, demeurant 2 bis rue de l'Olican 51000 Châlons-en-Champagne, un fonds de commerce de Prestation de service, comprenant Equipe de prestation de service sis 3 rue de thurey 10180 Saint-Benoît-sur-Seine, moyennant le prix de 75000 €.

La date d'entrée en jouissance : 11/12/2025.

Les oppositions sont reçues dans les 10 jours de la dernière date des publicités légales à l'adresse suivante : 18 rue de l'arquebuse - 51000 Châlons-en-Champagne.
M2601044

Etude de Maîtres
Catherine DEPOISSON,
Stéphanie ROYER
et Jocelyn NICOLAS

Notaires associés
à BAR SUR AUBE (Aube)
26 rue du Général Vouillemont

Hostellerie
de la Chaumière

Par acte authentique de Maître Catherine DEPOISSON en date du 22 janvier 2026, la Société LA CHAUMIERE D'ARSONVAL dont le siège est à ARSONVAL (10200) 81 route nationale (881 577 076 RCS TROYES a cédé à la Société MARIBON dont le siège est à ARSONVAL (10200) 81 Route Nationale (999 138 712 RCS TROYES) un fonds de commerce de hôtel restaurant vente à emporter traiteur exploité à ARSONVAL (10200) 81 Route Nationale, connu sous le nom «Hostellerie de la Chaumière», moyennant le prix principal de soixante mille Euros (60.000,00 €), s'appliquant aux éléments incorporels pour 20.000,00 € et au matériel pour 40.000,00 €. Marchandises en sus : 14.615,11 €.

Propriété/Jouissance : jour de l'acte.
Cessation d'activité du cédant : 21 janvier 2026 au soir.

Les oppositions, s'il y a lieu, seront reçues en la forme légale dans les dix jours de la dernière en date des insertions prévues par la loi, en l'office notarial où domicile a été élu à cet effet.

Pour insertion :
Le notaire.

M2601046

ABONNEMENTS

03.26.08.38.26

abonnement.pamb@legalnet.org

GERANCE

FIN DE GERANCE



39 Rue Paul Dubois - 10000 TROYES
Tél. : 03.25.71.46.30

SB TAXI

Suivant acte sous signature privée en date à TROYES (10) du 9 janvier 2026, La société SB TAXI, société par actions simplifiée au capital de 1 000 € ayant son siège 5 Chemin du Ru - 10270 MONTAULIN, immatriculée au RCS de TROYES sous le numéro 895 220 697

A donné en location gérance à : Monsieur Abdelmajid LAMHAYANE, né le 28 août 1979 à PARIS (75013), de nationalité française, entrepreneur individuel, immatriculé à l'INSEE sous le numéro 493 109 458, demeurant 39 rue du Haut de la Noue - 92390 VILLENEUVE -LA-GARENNE

Les éléments d'un fonds d'activité d'exploitant de taxi situé 5 Chemin du Ru - 10270 MONTAULIN, comprenant l'autorisation de stationnement N° 15 de la Ville de TROYES.

A compter du 12 janvier 2026 jusqu'au 30 novembre 2027.

Pour avis

M2600746

M. BAYACH
LAROUSSI/EBS
MARKET

Suivant acte SSP du 16/01/2026 M. BAYACH LAROUSSI, demeurant 112 AVENUE CHOMEDEY DE MAISONNEUVE RCS 34376460100062 10000 Troyes

a confié en location-gérance à EBS MARKET, SAS au capital de 500 €, ayant son siège social 20 RUE CHAUSSEE DU VOULDY 10000 Troyes, en cours d'immatriculation au RCS de Troyes, un fonds de commerce de : COMMERCE DE VENTE ALIMENTATION GÉNÉRALE sis et exploité 20 CHAUSSEE DU VOULDY 10000 Troyes du 16/01/2026 au 15/01/2027, renouvelable par tacite reconduction.
M2600799

CONSTITUTION

DE SOCIETE



155 avenue d'Echenilly
10120 SAINT ANDRE LES VERGERS
Tél. : 03.25.45.10.69

SOS ACCUEIL
MEDICAL

Avis de constitution

Aux termes d'un ASSP en date du 31/12/2025, il a été constitué une SCM ayant les caractéristiques suivantes :

Dénomination sociale : SOS ACCUEIL MEDICAL
Sigle : SAM

Objet social : la mise en commun de tous les moyens matériels nécessaires en vue de faciliter l'exercice des activités professionnelles des associés, et notamment l'acquisition ou la prise à bail de tous les immeubles et droits immobiliers nécessaires à l'exercice de ces professions, ou au logement de ses membres ou de son personnel.

Siège social : 17 Rue Charles Baltet, 10120 SAINT ANDRE LES VERGERS
Capital : 1 000 €

Durée : 99 ans à compter de son immatriculation au RCS de TROYES
Co-gérance : M. FLIPON Valéry 7 Rue Neuve des Jardins 10000 TROYES et M^{me} CLEMENT Hélène 12 Avenue Pasteur 10000 TROYES

Clause d'agrément : Cession de parts sociales soumise à agrément sauf entre associés.
M2600016

Toutes les annonces légales de votre département sur matot-braine.fr

Aube



baillot
& ASSOCIÉS
CABINET D'EXPERTISE COMPTABLE

155 avenue d'Echenilly
10120 SAINT ANDRE LES VERGERS
Tél. : 03.25.45.10.69

M.R. HOLDING

AVIS DE CONSTITUTION

Aux termes d'un ASSP en date du 15/01/2026, il a été constitué une EURL ayant les caractéristiques suivantes :
Dénomination sociale : M.R. HOLDING

Objet social : L'activité de holding animatrice : prise de participation directe ou indirecte dans toutes sociétés et tous groupements ; animation, organisation et financement des sociétés qu'elle contrôle exclusivement ou conjointement ou sur lesquelles elle exerce une influence notable, en participant à la définition de leurs objectifs et de leur politique économique ; coordination et contrôle, notamment budgétaire et financier, du groupe ainsi formé ; exécution au sein du groupe de services spécifiques administratifs, comptables, juridiques, financiers et immobiliers ; Toutes opérations se rattachant directement ou indirectement à ce qui précède et susceptibles d'en favoriser l'extension ou le développement ;Les activités de fourniture et de pose de stores, de volets roulants, de portes de garage, d'automatisme, et plus généralement de tous types de fermetures et menuiserie.

Siège social : 3 Allée du 19 Mars 1962, 10500 BRIENNE LE CHATEAU
Capital : 2 000 €
Durée : 99 ans à compter de son immatriculation au RCS de TROYES

Gérance : M. ROUGETTE
Maxime 4 Rue des Tuileries 10500 EPOTHEMONT
M2600455



Notaires

SCP Carole TURPIN-VUILLEMIN, Éric VUILLEMIN et Marcellin LEDEUR

Notaire associés
9 bis avenue du Maréchal de Lattre de Tassigny
10102 ROMILLY SUR SEINE CEDEX

SAS DE VILLELOUP

Avis de constitution

Aux termes d'un acte authentique reçu le 12/01/2026 par Maître Eric VUILLEMIN, Notaire à ROMILLY SUR SEINE CEDEX (10102) - 9B, Avenue du Maréchal de Lattre de Tassigny, il a été constitué une SAS ayant les caractéristiques suivantes :
Dénomination sociale : SAS DE VILLELOUP

Objet social : l'acquisition et la gestion de biens mobiliers et immobiliers agricoles, tous travaux agricoles, la prise de participation dans toute société financière, agricole, industrielle ou autre, la prestation de service, le commercialisation, tant en France qu'à l'étranger ; Et plus généralement, toutes opérations financières, commerciales, industrielles, immobilières et mobilières, pouvant se rattacher directement ou indirectement à l'un des objets spécifiés ou à tout objet similaire ou connexe ou de nature à favoriser le développement du patrimoine social.Accessoirement, ladite société agricole pourra exercer également l'activité d'agri-voltaïsme et/ou percevoir des rémunérations d'installation de panneaux photovoltaïques.

Siège social : 9 Voie de Villeloup, 10170 ORVILLIERS ST JULIEN
Capital : 1 000 €

Durée : 99 ans à compter de son immatriculation au RCS de TROYES

Président : M. STECKIEWIEZ
Alexandre 9 Voie de Villeloup 10170 ORVILLIERS ST JULIEN

Directeur général : M^{me} STECKIEWIEZ
Christelle 9 Voie de Villeloup 10170 ORVILLIERS ST JULIEN

Admission aux assemblées et droits de votes : Chaque action donne droit, dans les bénéfices et dans l'actif social, à une part proportionnelle à la quotité du capital qu'elle représente.Elle donne le droit de participer, dans les conditions fixées par la loi et les statuts, aux assemblées générales et au vote des résolutions. Si une action est grevée d'usufruit, le droit de vote appartient à l'usufruitier, sauf en ce qui concerne la dissolution, la liquidation et l'affectation du boni de liquidation puisque dans ces cas précis, le droit de vote appartient au nu-propriétaire. Usufruitier et nu-propriétaire ont en tout état de cause accès aux assemblées générales.Les propriétaires d'actions indivises sont représentés aux assemblées générales par l'un d'eux ou par un mandataire unique. En cas de désaccord, le mandataire est désigné par décision du président du Tribunal de commerce statuant selon la procédure accélérée au fond.Le droit de vote est exercé par le propriétaire des titres remis en gage.

Clause d'agrément : Toute cession à titre gratuit ou à titre onéreux sera soumise à l'agrément de l'assemblée générale extraordinaire des actionnaires.
La Gérance

M2600735

In Extenso
ENTREPRENEZ L'AVENIR.

AU 8 GRANDE RUE

Aux termes d'un acte SSP en date à AMANCE du 16/01/2026 et à STRASBOURG du 19/01/2026 , il a été constitué une société : FORME SOCIALE : Société civile immobilière. DÉNOMINATION SOCIALE : AU 8 GRANDE RUE. SIÈGE SOCIAL : 6 rue de l'Houzotte - 10140 VENDEUVRE SUR BARSE. DURÉE : 99 ans à compter de la date de son immatriculation au RCS de TROYES. CAPITAL : 500 €. OBJET : L'acquisition, la propriété, la mise en valeur, la transformation, la construction, l'aménagement, l'administration, la gestion et l'exploitation par bail, location ou autrement de tous immeubles et de tous biens et droits immobiliers, de tous droits et biens pouvant constituer l'accessoire, l'annexe ou le complément des biens et droits immobiliers en question. CLAUSES RELATIVES AUX CESSIONS DE PARTS : agrément requis dans tous les cas, agrément des associés représentant au moins les deux tiers des parts sociales. Gérant : M. Pierre VALLOIS, demeurant 5 Lotissement Pré Flérot, 10140 AMANCE.

Pour avis : La gérance.

M2600917

SCI ROUTE DES LACS

Avis de constitution

Aux termes d'un acte sous signature privée en date à PINEY du 16/01/2026, il a été constitué une société présentant les caractéristiques suivantes :

FORME SOCIALE : Société civile immobilière.
DÉNOMINATION SOCIALE : SCI ROUTE DES LACS.

SIÈGE SOCIAL : 21 route des Lacs, Villiers Le Brule - 10220 PINEY.

OBJET SOCIAL : Acquisition et gestion, par location ou autrement, de tout bien immobilier bâti ou non bâti. Construction sur les terrains dont la société pourrait devenir propriétaire. Souscription d'emprunts avec ou sans garantie hypothécaire.

Exceptionnellement, aliénation du ou des immeubles devenus inutiles à la société au moyen de vente, échange ou apport en société.

DURÉE DE LA SOCIÉTÉ : 99 ans à compter de la date de l'immatriculation de la société au Registre du Commerce et des Sociétés.

CAPITAL SOCIAL : 900 €, constitué uniquement d'apports en numéraire.

GÉRANCE : Marjorie CROISSANT, demeurant 17 rue de Brienne - 10140 VENDEUVRE SUR BARSE ; Sandrine MASSON, demeurant 21 rue de Piney - 10220 GERAUDOT ; Nathalie NEVEU, demeurant 21 rue de Piney - 10220 GERAUDOT.

CLAUSES RELATIVES AUX CESSIONS DE PARTS : Agrément requis dans tous les cas par les associés représentant au moins les deux tiers des parts sociales.

Immatriculation de la société au Registre du Commerce et des Sociétés de TROYES.

Pour avis : La gérance.

M2600986

ABSH

Par acte sous seing privé en date du 01/01/2026, il a été constitué une Société à responsabilité limitée, dont les caractéristiques sont les suivantes :
Dénomination : ABSH.

Objet : Réalisation de tous travaux agricoles et ruraux ainsi que toutes prestations de services dans le domaine agricole et rural. Achat revente de tout produit agricole. Location de matériel agricole et d'engin de chantier. Prestation de stockage et conditionnements de produits agricoles. Terrassement - remblai-déblai. Production d'énergie nouvelle et renouvelable. Tout travaux paysagistes. Activité de transport public routier de marchandises pour le compte d'autrui et la location de véhicules industriels avec chauffeur pour le transport routier de marchandises.

Capital : 10.000,00 €.

Siège social : 7 rue de la Libération - 10150 CHARMONT SOUS BARBUISE.

Durée : 99 ans.

Gérance : M. Antoine LECLERCQ --HANDEL, demeurant 13 rue Gabriel Maurière - 10150 CHARMONT SOUS BARBUISE.

La société sera immatriculée au Registre du Commerce et des Sociétés de TROYES.

Pour insertion, la gérance.

M2600554

IMMOBILIERE FGS

Société civile immobilière
au capital de 1.500 euros
21 rue des Frères Michelin
10600 LA CHAPELLE SAINT LUC

Avis de constitution

Aux termes d'un acte sous seings privés en date à REIMS du 23 octobre 2025, il a été constitué une société présentant les caractéristiques suivantes :

FORME : Société civile immobilière.
DÉNOMINATION : IMMOBILIERE FGS.

SIÈGE : 21 rue des Frères Michelin - 10600 LA CHAPELLE SAINT LUC.

DURÉE : 99 ans à compter de son immatriculation au Registre du Commerce et des Sociétés.

CAPITAL : 1.500 €.
OBJET : L'acquisition, la construction et la propriété de tous biens immobiliers, à usage d'habitation, professionnel, commercial ou industriel.

GÉRANT : Monsieur Fesells EL HIRECH, domicilié au 4 impasse du Val Clair - 51100 REIMS.

La société sera immatriculée au Registre du Commerce et des Sociétés de TROYES.

Pour avis : Le gérant.

M2600995



Groupe Prieur
Experts-Comptables - Commissaires aux Comptes

HORIZON TP

Société à responsabilité limitée
au capital de 5.000 Euros
Siège social : 237 RUE GORNET BOIVIN
10100 ROMILLY SUR SEINE

Avis de constitution

Aux termes d'un acte sous signature privée en date à Romilly Sur Seine, le 21/01/2026 il a été constitué une société présentant les caractéristiques suivantes :

Forme sociale : Société à responsabilité limitée

Dénomination sociale : HORIZON TP

Siège social : 237 RUE GORNET BOIVIN, 10100 ROMILLY SUR SEINE

Objet social : Travaux de terrassement, Maçonnerie générale,

Location de mini-pelle avec opérateur,

Commerce de gros de matériaux de construction

Durée de la Société : 99 ans à compter de la date de l'immatriculation de la Société au Registre du commerce et des sociétés

Capital social : 5 000 euros

Gérance : BEKIM GURAZIU, né le 22 octobre 1982 à SUHAREKE (KOSOVO), de nationalité française, demeurant 1 RUE MARCEAU, 10100 ROMILLY SUR SEINE,

Immatriculation de la Société au Registre du commerce et des sociétés de TROYES.

Pour avis La Gérance

M2601015



FCN
EXPERTISE
AUDIT
CONSEIL

FCN SAINT-DIZIER

2, rue des Montants

52100 SAINT-DIZIER

Tel : 03 25 56 23 66

JIONG

Avis de constitution

Aux termes d'un acte sous signature privée en date à SAINT PARRS AUX TERTRES du 13/01/2026, il a été constitué une société présentant les caractéristiques suivantes :

FORME SOCIALE : Société civile immobilière.

DÉNOMINATION SOCIALE : JIONG.

SIÈGE SOCIAL : 2 rue Hélène Boucher - 10410 ST PARRS AUX TERTRES

OBJET SOCIAL : Acquisition et gestion, par location ou autrement, de tout bien immobilier bâti ou non bâti. Construction sur les terrains dont la société pourrait devenir propriétaire. Souscription d'emprunts avec ou sans garantie hypothécaire. Exceptionnellement, aliénation du ou des immeubles devenus inutiles à la société au moyen de vente, échange ou apport en société.

DURÉE DE LA SOCIÉTÉ : 99 ans à compter de la date de l'immatriculation de la société au Registre du Commerce et des Sociétés.

CAPITAL SOCIAL : 2.000 €, constitué uniquement d'apports en numéraire.

GÉRANCE : Lingzhi LI et Hai LI, demeurant ensemble 20 avenue Pierre Bérégovoy - 52100 SAINT DIZIER.

CLAUSES RELATIVES AUX CESSIONS DE PARTS : Agrément requis dans tous les cas par les associés représentant au moins les deux tiers des parts sociales.

Immatriculation de la société au Registre du Commerce et des Sociétés de TROYES.

Pour avis : La gérance.

M2600807



**MODIFICATION
DE STATUTS**



baillot
& ASSOCIÉS
CABINET D'EXPERTISE COMPTABLE

155 avenue d'Echenilly
10120 SAINT ANDRE LES VERGERS
Tél. : 03.25.45.10.69

AU REPOS GOURMAND

SARL au capital de 6 000 €
Siège social : 1 Avenue de Bourgogne 10390 CLEREY
RCS de TROYES n°501 597 884

Avis de modification

L'AGO du 31/12/2025 a décidé à compter du 31/12/2025 de rendre effective la démission de M^{me} FAVRE Ysoline aux fonctions de co-gérante.

Modification au RCS de TROYES.
M2513847

MAISON TAISNE RIOCOUR

SARL au capital de 243.117 Euros
Siège social :
28 rue de Bise - 10340 LES RICEYS
R.C.S. Troyes 380 392 563

Avis de modification

Aux termes d'une délibération en date du 31 décembre 2025, l'Assemblée des associés a pris acte de la cessation des fonctions de co-gérant de Monsieur Jacques de TAISNE de RAYMONVAL, à compter du 31 décembre 2025.

L'inscription modificative sera effectuée au greffe du tribunal de commerce de TROYES.

Pour avis et mention, La gérance.

M2514350



Notaires

SCP Carole TURPIN-VUILLEMIN, Éric VUILLEMIN et Marcellin LEDEUR

Notaire associés
9 bis avenue du Maréchal de Lattre de Tassigny
10102 ROMILLY SUR SEINE CEDEX

MAVI

SCI à capital variable de 100 Euros

Siège social :

1 av. Maréchal Joffre
10280 FONTAINE LES GRES
R.C.S. de Troyes n° 844 368 498

Avis de cession de parts

Aux termes d'un acte authentique reçu le 23/12/2025 par Maître Eric VUILLEMIN, Notaire à ROMILLY SUR SEINE (10100), M. LARBALETIER Damien, demeurant 8 rue de l'étang - 10280 FONTAINE LES GRES et M^{me} LARBALETIER Emma, demeurant 27 rue Veuve Benard Bodier - 10600 LA CHAPELLE ST LUC et M^{me} LEGUY Maude, demeurant 26 rue Saint Antoine - 10440 LA RIVIERE DE CORPS, ont cédé à la société CR CARRIERES & GRANULATS, SAS au capital de 20.000 €, ayant son siège social 42 av. Joseph Marie-Jacquard - 10100 ROMILLY SUR SEINE, immatriculée sous le n°934114927 au R.C.S. de TROYES, 10 parts.

Les statuts ont été modifiés en conséquence.

Maître Eric VUILLEMIN.

M2600699



baillot
& ASSOCIÉS
CABINET D'EXPERTISE COMPTABLE

155 avenue d'Echenilly
10120 SAINT ANDRE LES VERGERS
Tél. : 03.25.45.10.69

MJS

SARL au capital de 6 000 €
Siège social : 6-6 B Boulevard Gambetta
10000 TROYES
RCS de TROYES n° 922 309 802

Avis de modification

L'AGO du 05/01/2026 a décidé à compter du 01/01/2026 de nommer en qualité de co-gérante M^{me} JOLLY Pauline, demeurant 6 B Impasse Pasteur 10420 LES NOES PRES TROYES.

Modification au RCS de TROYES.
M2600275



Groupe Prieur
Experts-Comptables - Commissaires aux Comptes

DE CRETA

Société civile immobilière
au capital de 1.000 Euros
Siège social :
8 Rue Saint Louis
10700 ARCIS SUR AUBE
921 453 247 RCS Troyes

Aux termes d'une délibération en date du 1^{er} mai 2025, l'Assemblée Générale Extraordinaire a décidé de transférer le siège social du 8 Rue Saint Louis - 10700 ARCIS SUR AUBE au 30 Rue Haute - 10700 ORMES à compter de ce jour, et de modifier en conséquence l'article 4 des statuts.

Modification sera faite au greffe du Tribunal de commerce de TROYES.

Pour avis : La gérance.

M2600590

SARL «GARCIA PERE ET FILS»

Société à responsabilité limitée au capital de 15 000 Euros
Siège social : 1 rue du Stade - 10700 HERBISSE
RCS TROYES 432 572 295

AVIS DE TRANSFORMATION

Par décisions du 30 décembre 2025, l'associée unique a transformé la société en Société par actions simplifiée à compter du même jour. Cette transformation entraîne la publication des mentions suivantes :

FORME
«Ancienne mention : Société à responsabilité limitée
«Nouvelle mention : Société par actions simplifiée

CAPITAL
«Ancienne mention : Le capital social est fixé à 15 000 €, Il est divisé en 1 500 parts sociales.

«Nouvelle mention : Le capital social est fixé à 15 000 €, Il est divisé en 1 500 actions chacune entièrement libérées.

ADMINISTRATION ET GERANCE
«Ancienne mention :

Gérantes :
Madame Françoise GARCIA née JUPIN, demeurant 2 rue du Prieur - 10700 HERBISSE

Madame Nathalie COBENO née GARCIA, demeurant 7 rue du Haut Villiers - 10700 HERBISSE

«Nouvelle mention :

Présidente :

Madame Françoise GARCIA née JUPIN, demeurant 1 rue du Stade - 10700 HERBISSE

DIRECTION GENERALE
«Ancienne mention : Néant

«Nouvelles mentions :

Madame Nathalie COBENO née GARCIA, demeurant 7 rue du Haut Villiers - 10700 HERBISSE

Monsieur Raphaël GARCIA, demeurant 28 rue Hennequin - 10000 TROYES

Monsieur Hervé GARCIA, demeurant 3 impasse des Boutons d'Or - 38300 RUY-MONTCEAU

COMMISSAIRES AUX COMPTES
Les Commissaires aux comptes sont restés en fonction.

SARL «JUNIBE», Commissaire aux comptes titulaire,
SAS «DECIMALE», Commissaire aux comptes suppléant.

ADMISSION AUX ASSEMBLEES ET DROIT DE VOTE :

Tout associé peut participer aux assemblées sur justification de son identité et de l'inscription en compte de ses actions.

Chaque associé dispose d'autant de voix qu'il possède ou représente d'actions.

AGREMENT :
Les actions ne peuvent être cédées, y compris entre associés, qu'avec l'agrément préalable de la collectivité des associés.

Mention sera faite au RCS de TROYES.

Pour avis,

M2600701

TUROT

SARL au capital de 34000 Euros,
siège social : 3 Grande Rue,
10200 Champignol-lez-Mondeville
840 656 615 RCS de Troyes

Par AGE du 30 octobre 2023, L'associé unique M. TUROT Eric a décidé de transférer le siège au 9, grande rue 10200 Champignol Lez Mondeville à compter du 07/01/2026 ; de modifier l'activité de l'entreprise en supprimant l'activité Commissionnaire de Transport. L'article 2 des statuts sera donc modifié en conséquence. Mentions seront faites au RCS de TROYES
M2600294

GIMSEN

Société à responsabilité limitée
au capital de 2.000 Euros
porté à 102.100 Euros
Siège social :
3 Avenue Beauregard
10400 NOGENT SUR SEINE
992 897 892 RCS Troyes

Il résulte du procès-verbal de l'Assemblée Générale Extraordinaire des associés du 31/12/2025 que le capital social a été augmenté de 100.100 € par voie d'apport en nature. En conséquence, l'article 7 des statuts a été modifié. ANCIENNE MENTION : Le capital social est fixé à deux mille Euros (2.000 €) - NOUVELLE MENTION : Le capital social est fixé à cent deux mille cent Euros (102.100 €).

Pour avis : La gérance.

M2600359

Toutes les annonces légales de votre département sur matot-braine.fr

Aube



HECUBE

Société civile immobilière
au capital de 1 000 euros
Siège social :
7 rue Jean-Jacques Rousseau
10800 ST JULIEN LES VILLAS
824 822 548 RCS TROYES

Aux termes d'une délibération en date du 09 janvier 2026, l'Assemblée Générale Extraordinaire a décidé de transférer le siège social du 7, rue Jean-Jacques Rousseau, 10800 ST JULIEN LES VILLAS au 4bis impasse de la Source 10450 BREVIANDES à compter du 09 janvier 2026, et de modifier en conséquence l'article 4 des statuts.
Modification sera faite au greffe du tribunal de commerce de TROYES.

Pour avis : La Gérance.

M2600418

MASSICO MUSICA

Société à responsabilité limitée
au capital de 7.622,45 Euros
Siège social :
12 rue Neuve
10160 RIGNY LE FERRON
424 142 461 RCS Troyes

Aux termes d'une décision en date du 22 décembre 2025, l'Associé Unique a nommé : Monsieur Fabien GRAM, demeurant 12 rue Neuve - 10160 RIGNY LE FERRON, en qualité de gérant en date du 1^{er} janvier 2026 pour une durée illimitée, en remplacement de Monsieur Eric LEBEL, démissionnaire en date du 31 décembre 2025.

Pour avis : La gérance.

M2600963

SCEA PARTHIOT

Société civile d'exploitation agricole
au capital de 60.979,61 Euros
Siège social : Chaserey, Chaserey Haut
10210 CHAOURCE
394 771 943 R.C.S. Troyes

L'assemblée générale extraordinaire du 17 novembre 2025 a :
- Nommé M. Julien PARTHIOT, demeurant à BALNOT LA GRANGE (10210), 3 rue de la Couée, aux fonctions de gérant, pour une durée non limitée ;
- Modifié le libellé de l'adresse du siège social qui est désormais : 4 rue de Binanté - 10210 CHASEREY ;
- Prorogé la durée de la société de 80 ans, soit jusqu'au 18 avril 2124.

Pour avis, la gérance.

M2600598



SCP Carole TURPIN-VUILLEMIN, Éric VUILLEMIN et Marcellin LEDEUR

Notaire associés
9 bis avenue du Maréchal de Lattre de Tassigny
10102 ROMILLY SUR SEINE CEDEX

MAVI

SCI au capital de 100 Euros
Siège social : 1 av. Maréchal Joffre
10280 FONTAINE LES GRES
R.C.S. de Troyes n°844 368 498

Avis de modification

L'AGE du 15/11/2025 a décidé à compter du 23/12/2025 de nommer en qualité de gérant CR CARRIERES & GRANULATS, SAS au capital de 20.000 €, ayant son siège social 42 av. Joseph Marie-Jacquard - 10100 ROMILLY SUR SEINE, immatriculée sous le n°934114927 au R.C.S. de TROYES en remplacement de M. LARBALETIER Damien, gérant, pour cause de démission.

Modification au R.C.S. de TROYES.

Maitre Eric VUILLEMIN

M2600704



39 Rue Paul Dubois - 10000 TROYES
Tél. : 03.25.71.46.30

ARNIEL ENERGIE

Société par actions simplifiée
au capital de 5.000 Euros
Siège social :
6 rue du Moutot - 10150 LAVAU
Immatriculée au R.C.S. de Troyes sous le n° 927 787 630

Aux termes du procès-verbal de l'assemblée générale extraordinaire en date du 15/10/2025, il a été décidé :

- De nommer en qualité de président de la société pour une durée indéterminée à compter du 15/10/2025, la société AB3i1, société par actions simplifiée au capital de 5.000 € dont le siège social est sis 6 rue du Moutot à LAVAU (10150), immatriculée au Registre du Commerce et des Sociétés de TROYES sous le numéro 898 974 233 en remplacement de Monsieur Arthur BRAGA, démissionnaire ;
- De nommer en qualité de directeur général pour une durée indéterminée à compter du 15/10/2025, la société HOLDING IMANY société par actions simplifiée au capital de 1.000 €, dont le siège social est sis 6 rue du Moutot à LAVAU (10150), immatriculée au Registre du Commerce et des Sociétés de TROYES sous le numéro 991 862 293, en remplacement de Monsieur Daniel PARISOT démissionnaire.
Mention sera faite au R.C.S. de TROYES.

Pour avis.

M2600765

SARL «AUB 3 MODUL»

Société à responsabilité limitée
au capital de 100.000 Euros
Siège social : 7 rue Alexandre Yersin
10450 BREVIANDES
R.C.S. Troyes 523 416 352

Suivant décisions de l'associé unique en date du 20/12/2025, le capital social a été augmenté d'un montant de 400.000 € pour être porté à 500.000 € et ce, à compter du 20/12/2025.
Le dépôt légal sera effectué au greffe du tribunal de commerce de TROYES.

Pour avis, le représentant légal.

M2600777

GAEC DE LA FOSSE MARCELINE

CAPITAL SOCIAL : 254 955,00 Euros
SIEGE SOCIAL : La Ferme de la Fosse Marceline
10140 JESSAINS
RCS Troyes 391 991 528

Par AGE du 31/12/2025, les associés ont modifié la gérance, étendu l'objet social, transféré le siège social, prorogé la durée de la société de 49 ans, transformé le GAEC en Société Civile d'Exploitation Agricole et modifié la dénomination sociale.

Les nouvelles caractéristiques de la société au 31/12/2025, sont les suivantes :

Dénomination sociale : DE LA FOSSE MARCELINE
Forme : Société Civile d'Exploitation Agricole

Objet : Exploitation agricole et production d'électricité photovoltaïque en vue de sa commercialisation

Capital social : 254 955,00 euros
Siège social : 6 rue du Hameau 10140 VAUCHONVILLIERS
Durée : 99 ans

Gérance :
- M. Erick DEBOU demeurant à VAUCHONVILLIERS (10140) 6 rue du Hameau

- M. Benoît BARONNIER demeurant à PUIITS-ET-NUISEMENT (10140) 34 bis Grande Rue M. Florent BARONNIER demeurant à PUIITS-ET-NUISEMENT (10140) 29 bis Grande Rue

- M. Julien DEBOU demeurant à BAR SUR AUBE (10200) 16 rue du Prieuré

Cessions de parts sociales : toutes les cessions sont soumises à l'agrément des associés pris en la forme d'une décision collective extraordinaire, sauf entre associés lorsque la société n'est composée que de deux associés.

Pour avis : La gérance.

M2600835

EARL DE LA SABLONNIERE

Capital social : 157.937,00 Euros
Siège social :
3 route de la Sablonnière
10290 BOURDENAY
RCS Troyes 343 503 389

Avis de modifications

Par AGE du 19/01/2026 avec effet rétroactif au 31/12/2025, les associés ont modifié la gérance et transféré le siège social.

ANCIENNES MENTIONS :
GÉRANCE : M. RÉGIS MOREAU.
SIÈGE SOCIAL : 3 route de la Sablonnière - 10290 BOURDENAY.
NOUVELLES MENTIONS :
GÉRANCE : M. Eddy BOLLAERT demeurant 9 bis rue de l'Eglise 10290 CHARMOY et M. Loïc BOLLAERT demeurant 34 rue des Ouches 10400 AVANT LES MARCILLY.
Siège social : 7 rue de l'Eglise - 10290 CHARMOY.

Pour insertion : La gérance.

M2600907



FCN SAINT-DIZIER

2, rue des Montants
52100 SAINT-DIZIER
Tel : 03 25 56 23 66

GGSD RUFFIEUX

SARL transformée en SAS
au capital de 10.000 Euros
Siège social :
7 rue qui Boue
10330 BAILLY LE FRANC
907 645 956 RCS Troyes

Avis de transformation

L'AGE du 31/12/2025, statuant dans les conditions prévues par l'article L. 227-3 du Code de commerce, a décidé la transformation de la Société en SAS à compter du même jour, sans création d'un être moral nouveau et a adopté le texte des statuts qui régiront désormais la Société. La dénomination de la Société, son objet, son siège, sa durée et les dates d'ouverture et de clôture de son exercice social demeurent inchangées. Le capital social reste fixé à la somme de 10.000 €. ADMISSION AUX ASSEMBLÉES ET DROIT DE VOTE : Tout associé peut participer aux assemblées sur justification de son identité et de l'inscription en compte de ses actions. Chaque associé a autant de voix qu'il possède ou représente d'actions.

TRANSMISSION DES ACTIONS : La cession d'actions au profit d'associés ou de tiers doit être autorisée par la Société. M. Didier RUFFIEUX, gérant, a cessé ses fonctions du fait de la transformation de la Société. Sous sa nouvelle forme de SAS, la Société est dirigée par : PRESIDENTE DE LA SOCIÉTÉ : M^{me} Sandrine RUFFIEUX demeurant 7 rue qui boue 10330 BAILLY LE FRANC. DIRECTEUR GENERAL : M. Didier RUFFIEUX demeurant 7 rue qui boue - 10330 BAILLY LE FRANC.

Pour avis : Le président.

M2600913



SAS ENYLA

Société par actions simplifiée
au capital de 10 000 Euros
8 route de Verrières
ZAC des Grevottes
10450 BREVIANDES
R.C.S. TROYES 879 312 049

Aux termes d'une délibération en date du 15 janvier 2026, la collectivité des actionnaires a pris acte du changement de nom de Madame Angélique BEUVE :

ANCIENNE MENTION : Madame Angélique BEUVE épouse

RIGOUREAU
NOUVELLE MENTION : Madame Angélique BEUVE

- De modifier corrélativement les statuts.

Pour avis, la Présidente

M2600925



DES ORMEAUX

Exploitation agricole à responsabilité limitée
Au capital de 92.300,00 €
Siège social à AVANT LES MARCILLY (10400) Les Ormeaux
R.C.S. TROYES 322 564 592

Aux termes d'une assemblée générale en date du 31 décembre 2025, enregistré au service de la publicité foncière et de l'enregistrement de l'Aube, le 13 janvier 2026, référence 2026N7, les associés ont décidé de la transformation de la société, en une société civile d'exploitation agricole, à compter du 1^{er} janvier 2026 sans qu'il y ait création d'une nouvelle personne morale.

L'objet social est modifié comme suit : L'acquisition, la prise à bail, l'exploitation de tous biens agricoles soit directement, soit par voie de fermage, de métayage, de mise à la disposition de la société des biens dont les associés sont locataires ou selon toutes autres modalités.

Et plus généralement, toutes opérations pouvant se rattacher directement ou indirectement à l'objet ci-dessus défini, ainsi que toutes activités accessoires de nature commerciale en lien avec l'activité agricole régies par l'article L.320-1 du Code rural et de la pêche maritime, pourvu que ces opérations ne modifient pas le caractère civil de la société.

La dénomination, le siège social et sa durée restent inchangés.

Modification au RCS de TROYES.

M2600934



Experts-Comptables - Commissaires aux Comptes

COZETTE

Société civile immobilière
au capital de 70.100 Euros
Siège social :
12 La Harmande
10240 AVANT LES RAMERUPT
828 892 422 R.C.S. Troyes

Avis de remplacement du gérant

Aux termes du procès-verbal de l'assemblée générale ordinaire du 24 juin 2025 :

- Madame Véronique GAUTIER, demeurant 12 La Harmande - 10240 AVANT LES RAMERUPT, a été nommé en qualité de gérante pour une durée illimitée, en remplacement de Monsieur Alain GAUTIER, décédé le 3 juin 2025.

L'article 18 des statuts a été modifié en conséquence par la suppression du nom de Monsieur Alain GAUTIER sans qu'il soit procédé à son remplacement.

Modification sera faite au greffe du tribunal de commerce de TROYES.

Pour avis : La gérance.

M2600979



SCI CLEMALY

Société Civile Immobilière
au capital de 1 500 Euros
8 route de Verrières
ZAC des Grevottes
10450 BREVIANDES
R.C.S. TROYES 534 099 833

Aux termes d'une délibération du 15/01/2026, la collectivité des associés a pris acte du changement de nom de M^{me} Angélique BEUVE :

ANCIENNE MENTION : M^{me} Angélique BEUVE épouse

RIGOUREAU
NOUVELLE MENTION : M^{me} Angélique BEUVE

- De modifier corrélativement les statuts.

La gérante

M2600981

ABS MANAGEMENT

SARL au capital de 2.000 Euros
Siège social :
Rue du bas - 10270 LAUBRESSEL
852 535 434 R.C.S. de Troyes

Aux termes de l'AGE en date du 10/01/2026 l'associé unique a décidé de modifier le capital social en le portant de 2.000 €, à 10.000 €.
Mention au R.C.S. de TROYES.

M2600987



39 Rue Paul Dubois - 10000 TROYES
Tél. : 03.25.71.46.30

TRANSPORT CAITI FRET

Société à Responsabilité Limitée
au capital de 21.000 Euros
Siège social :
10100 ROMILLY SUR SEINE
2 ALLEE GUSTAVE EIFFEL - ZI
JOSEPH MARIE JACQUARD
482 244 233 RCS Troyes

Aux termes du procès-verbal de l'assemblée générale extraordinaire en date du 03/01/2026, la collectivité des associés a décidé la transformation de la Société en Société par actions simplifiée à compter du 03/01/2026. Cette transformation entraîne la publication des mentions suivantes :

CAPITAL :
ANCIENNE MENTION : le capital social est fixé à 21.000 €. Il est divisé en 1.600 parts égales de 13,125 € chacune.

NOUVELLE MENTION : le capital social est fixé à 21.000 €. Il est divisé en 1 600 actions de 13,125 € chacune entièrement libérées.

FORME :
ANCIENNE MENTION : Société à responsabilité limitée.

NOUVELLE MENTION : Société par actions simplifiée.

ADMINISTRATION :
ANCIENNE MENTION :

GÉRANT : Madame Delphine OUDIN, née MILLOT, le 3 août 1979 à NOGENT SUR SEINE (Aube), demeurant 3, rue des Gauthiers - 10400 SAINT AUBIN

NOUVELLE MENTION :
PRÉSIDENT : Madame Delphine OUDIN, née MILLOT, le 3 août 1979 à NOGENT SUR SEINE (Aube), demeurant 3, rue des Gauthiers - 10400 SAINT AUBIN

ADMISSION AUX ASSEMBLÉES ET DROIT DE VOTE : Tout associé peut participer aux assemblées sur justification de son identité et de l'inscription en compte de ses actions. Le droit de vote attaché aux actions est proportionnel à la quotité du capital qu'elles représentent. Chaque action donne droit à une voix au moins.

TRANSMISSION DES ACTIONS : Les actions ne peuvent être cédées, sauf entre associés, qu'avec l'agrément préalable de la collectivité des associés statuant à la majorité simple des voix des associés disposant du droit de vote.

Mention sera faite au RCS de TROYES.

Pour avis.

M2600998

SCP BERTRAND SMAGGHE ET ISABELLE NICOLAS

Notaires à TROYES
30 boulevard Gambetta

Société civile immobilière PETITE TERRE

Au capital de 147.875,55 Euros
Siège :
8 rue Jean-Jacques Rousseau
10800 SAINT JULIEN LES VILLAS
RCS Troyes 414 276 287

Démission de co-gérant

Suivant l'assemblée générale en date du 10 décembre 2025, il a été pris acte de la démission de Monsieur Philippe DE FAUP, demeurant à TROYES (10000), 30 rue Pierre Gauthier, en tant que co-gérant.

Avec effet au 31 décembre 2025. Madame Bénédicte DE FAUP née ROCHETON reste seule gérante.

La modification des statuts sera faite en conséquence au RCS de TROYES.

Pour avis.

M2600734

SCI DES OLIVIERS

Société civile immobilière
au capital de 500 Euros
Siège social :
20 Faubourg Saint Gervais
10400 TRAINEL
991 782 681 RCS Troyes

Aux termes d'une délibération en date du 19 janvier 2026, l'Assemblée Générale Extraordinaire a décidé de transférer le siège social du 20 Faubourg Saint Gervais - 10400 TRAINEL au 27 rue de Montrame - 77650 SOISY BOUY à compter du 19 janvier 2026, et de modifier en conséquence l'article 4 des statuts. Modification sera faite au greffe du Tribunal de commerce de TROYES.

Pour avis : La gérance.

M2600976

FUSION

AVIS D'APPORT PARTIEL D'ACTIF ENTRE SICARIUS

SAS au capital de 2.000.000 Euros
Siège social :
15 rue Auguste Vitu - 75015 PARIS
434 022 554 RCS Paris

ET ST PARRES OPTIQUE

SAS unipersonnelle au capital de 1.000 Euros
Siège social :
11 rue de la République
10000 TROYES
944 354 281 RCS Troyes

Suivant un ASSP en date du 17/09/2025, signé électroniquement, et de son avenant en date du 18/10/2025, la société SICARIUS et la société ST PARRES OPTIQUE ont établi un projet d'apport partiel d'actif placé sous le régime juridique des scissions, aux termes duquel la société SICARIUS a fait apport à la société ST PARRES OPTIQUE de sa branche complète et autonome d'activité de «d'achat, vente de tous produits relatifs à l'optique», évaluée à 421.384,01 €, moyennant la prise en charge par la société ST PARRES OPTIQUE, sans solidarité avec la société SICARIUS, du passif correspondant, évalué à 247.384,01 €. L'actif net apporté s'élève donc à 174.000,00 €.

En rémunération de cet apport partiel d'actif, la société ST PARRES OPTIQUE a augmenté son capital de 174.000 € pour le porter à 175.000 € par l'émission de 174.000 actions nouvelles d'un Euro (1,00 €) de nominal chacune, entièrement libérées, de même catégorie, créées à jouissance du 01/12/2025 et attribuées à la société SICARIUS.

Des termes du procès-verbal de l'AGE des associés de la société SICARIUS en date du 01/12/2025 et du procès-verbal de l'Associée Unique de la société ST PARRES OPTIQUE en date du 01/12/2025, il résulte que le projet d'apport partiel d'actif a été approuvé, l'opération d'apport partiel d'actif et l'augmentation de capital sont devenues définitives en date du 01/12/2025 et que la société ST PARRES OPTIQUE a la jouissance des biens apportés depuis la date du 01/12/2025.

En conséquence de l'augmentation de capital, les articles 6 et 7 des statuts ont été modifiés, ce qui rend nécessaire la publication des mentions suivantes :

ARTICLE 7 - CAPITAL SOCIAL :

ANCIENNE MENTION : «Le capital social est fixé à mille Euros (1.000,00 €). Il est divisé en 1.000 actions d'un € de nominal chacune, de même catégorie».

NOUVELLE MENTION : «Le capital de la Société est fixé à la somme de cent soixante-quinze mille Euros (175.000,00 €). Il est divisé en 175.000 actions d'un Euro (1,00 €) chacune, numérotées de 1 à 175.000, de même catégorie».

Pour avis.

M2600678

POURSUITE D'ACTIVITE

ISOLAPRO

SAS au capital de 6.000 Euros
9 rue du Maréchal Joffre
10280 FONTAINE LES GRES
R.C.S. de Troyes 980 217 665

Aux termes d'une délibération en date du 20 janvier 2026, l'Assemblée Générale Extraordinaire des associés, statuant en application de l'article L. 225 -248 du Code de commerce, a décidé qu'il n'y avait pas lieu à dissolution de la Société.

Pour avis : Le président.

M2600921

Toutes les annonces légales de votre département sur matot-braine.fr

Aube / Aisne

DISSOLUTION
DE SOCIETE

SAS FGNS
SAS au capital de 5.200 Euros
Siège social :
9 rue du Haut Chemin
10260 VAUDES
R.C.S. Troyes B 839 148 574

Par décision en date du 22 décembre 2025, l'associé unique a décidé la dissolution anticipée de la société à compter du 31 décembre 2025, et sa mise en liquidation amiable.
Monsieur Frédéric GENET demeurant 9 rue du Haut Chemin - 10260 VAUDES a été nommé en qualité de liquidateur.
Les pouvoirs les plus étendus pour terminer les opérations sociales en cours, réaliser l'actif, acquitter le passif lui ont été confiés.
Le siège de la liquidation est fixé 9 rue du Haut Chemin - 10260 VAUDES au même titre que l'adresse de correspondance.
Mention sera faite au R.C.S. de TROYES.
Pour avis et mention.

M2600972

CLOTURE
DE LIQUIDATION

GROUPEMENT FONCIER AGRICOLE CELLIER ROYER
Société civile au capital de 175 956,66 €
Siège social : 7 PETITE RUE DE L'EGLISE
10500 PEL ET DER
RCS de TROYES n°332 875 418

Avis de liquidation
L'assemblée générale extraordinaire du 19/12/2024 a approuvé les comptes de liquidation, déchargé le liquidateur M. CELLIER JEAN-LUC de son mandat, lui a donné quitus de sa gestion et a constaté la clôture des opérations de liquidation à compter du 19/12/2024.
Les comptes de la liquidation seront déposés au greffe du Tribunal de commerce de TROYES.
M2600479

P&M CONSTRUCTEURS
SAS en liquidation
au capital de 249.750 Euros
Siège social :
7 route de Cupigny
10150 CRENEY PRES TROYES
530 340 363 RCS Troyes

Aux termes d'une AG en date du 30 décembre 2025, les associés ont approuvé les comptes définitifs de liquidation, donné quitus de sa gestion, déchargé de son mandat le liquidateur, et prononcé la clôture de la liquidation au 30 décembre 2025. Les comptes de liquidation ont été déposés au Greffe du Tribunal de Commerce de TROYES.
M2600806

REFLEXIONFRAME
SAS en liquidation
au capital de 1.000 Euros
Siège social :
19 bis rue du Maréchal Foch
10300 STE SAVINE
Siège de liquidation :
19 bis rue du Maréchal Foch
10300 STE SAVINE
788 935 864 R.C.S. Troyes

Par décision du 31/12/2025 au siège de la liquidation, l'associé unique, après avoir entendu le rapport du liquidateur, a approuvé le compte définitif de liquidation, déchargé Bruno Tribout, demeurant 26 rue Edmé Marot - 10300 STE SAVINE, de son mandat de liquidateur, lui a donné quitus de sa gestion et prononcé la clôture de la liquidation.
Les comptes de liquidation sont déposés au greffe du TC de TROYES, en annexe au R.C.S. et la Sté sera radiée dudit registre.
Pour avis : Le liquidateur.

M2600842

ifac **avocats**
e bon conseil
28 boulevard du 14 Juillet
10000 TROYES

BRIENNOISE D'AMEUBLEMENT
Société par actions simplifiée en liquidation
au capital de 5.000 Euros
Siège social :
7 rue Jean Jaurès
10500 BRIENNE LE CHATEAU
522 714 625 RCS Troyes

Le 25/11/2025, les associés ont approuvé les comptes de liquidation, donné quitus au liquidateur M. Francis CLAUSE, et déchargé ce dernier de son mandat et ont prononcé la clôture des opérations de liquidation.
Les comptes de liquidation seront déposés au Greffe du Tribunal de Commerce de TROYES.
M2600901

ifac **avocats**
e bon conseil
28 boulevard du 14 Juillet
10000 TROYES

SARL LE LAY
Société à responsabilité limitée en liquidation
au capital de 48.000 Euros
Siège social :
13 rue de l'union - 10000 TROYES
300 527 959 R.C.S. Troyes

Le 16/01/2026, l'assemblée générale a approuvé les comptes de liquidation, a donné quitus au liquidateur M. Christophe LE LAY, a déchargé ce dernier de son mandat et a prononcé la clôture des opérations de liquidation.
Les comptes de liquidation seront déposés au greffe du tribunal de commerce de TROYES.
M2600960

AVIS DIVERS

SCP Bertrand SMAGGHE et Isabelle NICOLAS
10000 TROYES

COMMUNES COUSSEGREY/ CHASEREY/ VANLAY

Vente de parcelles boisées

Avis est donné en application de l'article L.331-19 du Code forestier de la vente des parcelles suivantes en nature de bois :
COUSSEGREY (10210)
ZI n°89 lieudit LES COTES GALAND pour 00ha 04a 59ca
ZO n°54 lieudit LE CROC A LA GUEULE pour 00ha 13a 24ca
CHASEREY (10210)
B n°20 lieudit GRILLOT pour 00ha 69a 01ca
B n°28 lieudit GRILLOT pour 00ha 38a 25ca
B n°54 lieudit GRILLOT pour 00ha 30a 56ca
B n°70 lieudit GRILLOT pour 00ha 22a 42ca
B n°253 lieudit LA CROIX PIAT pour 00ha 34a 33ca
VANLAY (10210)
E n°574 lieudit LES PETITS VAUGIVAUX pour 00ha 37a 85ca
Le bois sur pied a fait l'objet d'une vente de telle sorte que ces parcelles sont vendues nues.
La vente doit avoir lieu moyennant le prix de deux mille neuf cent seize Euros et quinze centimes (2.916,15 €) payable comptant le jour de la signature de l'acte authentique, frais en sus.
Tout propriétaire d'une parcelle boisée contiguë au bien à vendre dispose d'un délai de deux mois à compter du dernier affichage en mairie, soit à compter du 19 janvier 2026, pour faire connaître à Me Bertrand SMAGGHE, mandataire du vendeur, qu'il exerce son droit de préférence au prix et modalités de paiement ci-dessus indiqués.
Pour avis : Le notaire

M2600876

GROUPEMONASSIER
Réseau Notarial

JONQUET-CHATON
11 rue Paul Dubois - 10000 TROYES

SUCCESSION MOUILLEFARINE Denis

Avis de saisine de légataire universel délai d'opposition Article 1007 du Code civil Article 1378-1 Code de procédure civile Loi n°2016-1547 du 18 novembre 2016

Suivant testament olographe en date du 17 octobre 2017, Monsieur Denis Fernand Louis MOUILLEFARINE, en son vivant retraité, divorcé de Madame Violette LISCH, demeurant à LA RIVIERE-DE-CORPS (10440) 3 Rue Paul Cézanne , né à TROYES (10000), le 13 mars 1949, décédé à LA RIVIERE-DE-CORPS (10440), le 9 novembre 2025 a consenti un legs universel.
Consécutivement à son décès, ce testament a fait l'objet d'un dépôt aux termes du procès-verbal d'ouverture et de description de testament reçu par Maître Nicolas JONQUET, Notaire à TROYES (Aube), 11 rue Paul Dubois, le 27 novembre 2025.
Ce procès-verbal a fait l'objet d'un acte complémentaire reçu par Maître Nicolas JONQUET, notaire à TROYES, le 08 janvier 2026, duquel il résulte que le légataire remplit les conditions de sa saisine.
Opposition à l'exercice de ses droits pourra être formée par tout intéressé auprès du notaire chargé du règlement de la succession : Maître Nicolas JONQUET, notaire à TROYES, 11 rue Paul Dubois, notaire à TROYES, référence CRPCEN : 10003, dans le mois suivant la réception par le greffe du tribunal de grande instance de TROYES de l'expédition du procès-verbal d'ouverture du testament et copie de ce testament.
En cas d'opposition, le légataire sera soumis à la procédure d'envoi en possession.
M2600674

SUCCESSION
VACANTE

SUCCESSION VACANTE

Par décision du TJ de TROYES en date du 16/12/2025 le Directeur des Finances publiques de Bourgogne -Franche-Comté, 25 RUE DE LA BOUDRONNEE 21000 dijon, a été nommée curatrice / curateur de la succession vacante de M^{me} CHEREYTER Danielle décédée le 20/03/2023. Réf. 0218160791. Les créanciers doivent déclarer leur créance par lettre recommandée avec AR.
M2600880

SUCCESSION VACANTE

Par décision du TJ de TROYES en date du 16/12/2025 le Directeur des Finances publiques de Bourgogne -Franche-Comté, 25 RUE DE LA BOUDRONNEE 21000 dijon, a été nommée curatrice / curateur de la succession vacante de M. CAJARAVILLE PEREZ Jose décédé le 19/05/2025. Réf. 0218160623. Les créanciers doivent déclarer leur créance par lettre recommandée avec AR.
M2600881

SUCCESSION VACANTE

Par décision du TJ de TROYES en date du 16/12/2025 le Directeur des Finances publiques de Bourgogne -Franche-Comté, 25 RUE DE LA BOUDRONNEE 21000 dijon, a été nommée curatrice / curateur de la succession vacante de M. GERARD Christian décédé le 16/05/2022. Réf. 0218160792. Les créanciers doivent déclarer leur créance par lettre recommandée avec AR.
M2600882

SUCCESSION VACANTE

Par décision du TJ de TROYES en date du 16/12/2025 le Directeur des Finances publiques de Bourgogne -Franche-Comté, 25 RUE DE LA BOUDRONNEE 21000 dijon, a été nommée curatrice / curateur de la succession vacante de M^{me} DUCIEL Jeannine décédée le 26/03/2018. Réf. 0218160654. Les créanciers doivent déclarer leur créance par lettre recommandée avec AR.
M2600883

SUCCESSION VACANTE

Par décision du TJ de TROYES en date du 16/12/2025 le Directeur des Finances publiques de Bourgogne -Franche-Comté, 25 RUE DE LA BOUDRONNEE 21000 dijon, a été nommée curatrice / curateur de la succession vacante de M. ALAVOINE Claude décédé le 22/08/2023. Réf. 0218160793. Les créanciers doivent déclarer leur créance par lettre recommandée avec AR.
M2600884

SUCCESSION VACANTE

Le Directeur des Finances publiques de Bourgogne-Franche-Comté, 25 RUE DE LA BOUDRONNEE 21000 dijon, curatrice/curateur de la succession de M^{me} CAPDEVIELLE Nadege décédée le 02/08/2024 a établi le compte de la succession qui sera adressé ultérieurement au TJ. Réf. 0218139318. M2600885

SUCCESSION VACANTE

Le Directeur des Finances publiques de Bourgogne-Franche-Comté, 25 RUE DE LA BOUDRONNEE 21000 dijon, curatrice/curateur de la succession de M^{me} BOIVIN Odile décédée le 16/09/2024 a établi le compte de la succession qui sera adressé ultérieurement au TJ. Réf. 0218148308. M2600886

SUCCESSION VACANTE

Le Directeur des Finances publiques de Bourgogne-Franche-Comté, 25 RUE DE LA BOUDRONNEE 21000 dijon, curatrice/curateur de la succession de M^{me} AXE Dely décédée le 15/10/2024 a établi le compte de la succession qui sera adressé ultérieurement au TJ. Réf. 0218146893. M2600887

SUCCESSION VACANTE

Le Directeur des Finances publiques de Bourgogne-Franche-Comté, 25 RUE DE LA BOUDRONNEE 21000 dijon, curatrice/curateur de la succession de M. BELENA Henri décédé le 16/05/2020 a établi le compte de la succession qui sera adressé ultérieurement au TJ. Réf. 0218140293. M2600888

SUCCESSION VACANTE

Le Directeur des Finances publiques de Bourgogne-Franche-Comté, 25 RUE DE LA BOUDRONNEE 21000 dijon, curatrice/curateur de la succession de M^{me} LACOMA France-Lise décédée le 10/01/2023 a établi l'inventaire et le projet de règlement du passif. Réf. 0218152031. M2600889

SUCCESSION VACANTE

Le Directeur des Finances publiques de Bourgogne-Franche-Comté, 25 RUE DE LA BOUDRONNEE 21000 dijon, curatrice/curateur de la succession de M. MONIOT Jean-Luc décédé le 10/04/2024 a établi l'inventaire et le projet de règlement du passif. Réf. 0218142120. M2600890

SUCCESSION VACANTE

Le Directeur des Finances publiques de Bourgogne-Franche-Comté, 25 RUE DE LA BOUDRONNEE 21000 dijon, curatrice/curateur de la succession de M^{me} DUBOIS Marie-Josephe décédée le 25/03/2020 a établi l'inventaire et le projet de règlement du passif. Réf. 0218140086. M2600891

SUCCESSION VACANTE

Le Directeur des Finances publiques de Bourgogne-Franche-Comté, 25 RUE DE LA BOUDRONNEE 21000 dijon, curatrice/curateur de la succession de M^{me} POPIKOWA Eketerina décédée le 10/06/2024 a établi l'inventaire et le projet de règlement du passif. Réf. 0218152196. M2600892

SUCCESSION VACANTE

Le Directeur des Finances publiques de Bourgogne-Franche-Comté, 25 RUE DE LA BOUDRONNEE 21000 dijon, curatrice/curateur de la succession de M. CHARTON Stephane décédé le 14/01/2025 a établi l'inventaire et le projet de règlement du passif. Réf. 0218146867. M2600897

CHANGEMENT DE
REGIME MATRIMONIAL

EPOUX GOULIN
Changement de régime matrimonial

Suivant acte reçu par Maître Amélie GRAMMATICO, Notaire titulaire d'un Office Notarial à SAINT LYE (10180), 3 Place de l'église, CRPCEN 10068, le 16 janvier 2026, a été régularisé le changement de régime matrimonial portant adoption de la communauté universelle avec clause d'attribution intégrale au conjoint survivant, entre : Monsieur Jean-Luc André GOULIN, Retraité, et Madame Brigitte Yvette Lucienne PION, Retraîtée, demeurant ensemble à SAINT LYE (10180) 8 rue de la Fontaine. Monsieur est né à FRAVAUX (10200) le 16 mars 1954, Madame est née à ETRELLES SUR AUBE (10170) le 25 avril 1958. Mariés à la mairie de ETRELLES SUR AUBE (10170) le 22 mai 1982 sous le régime légal de la communauté de biens réduite aux acquêts à défaut de contrat de mariage préalable.
Les oppositions des créanciers à ce changement, s'il y a lieu, seront reçues dans les trois mois de la présente insertion en l'office notarial de Maître Amélie GRAMMATICO, notaire à SAINT LYE (10180), où domicile a été élu à cet effet.
Pour insertion conformément aux dispositions de l'article 1397 du Code Civil.
M2600903

Aisne
VENTE CESSION
ATTRIBUTION D'APPORTS

Octav
Société d'Avocats
8 rue Camille Lenoir - 51100 REIMS

LES CHENIZELLES
Société par actions simplifiée au capital de 10.000 Euros
Siège social :
28 Rue de Talleyrand - 51100 REIMS
994 138 915 RCS Reims

Cession de fonds de commerce

BASTOM /
LES CHENIZELLES

ACTE : sous seing privé signé par voie de signature électronique via DocuSign® conformément à l'article 1367 du Code civil en date du 30/12/2025, enregistré au Service des Impôts de LAON (02) le 05/01/2026 sous les références Dossier 2026 00000071, référence 0204P01 2026 A 00010
CEDANT : la société BASTOM, SARL au capital de 15.000 €, sise 1 Rue du Bourg 02000 LAON, identifiée sous le n° 788 757 334 RCS SAINT QUENTIN, représentée par Monsieur Franck DEBRUN, Gérant

CESSIONNAIRE : la société LES CHENIZELLES, SAS au capital de 10.000 € sise 28 Rue de Talleyrand 51100 REIMS, identifiée sous le n° 994 138 915 RCS REIMS, représentée par Monsieur Vincent MONTRE, représentant légal de la société VINCENT MONTRE FINANCE,
OBJET : fonds de commerce de «restaurant, brasserie», code APE-NAF 56.10A, sis et exploité 1 Rue du Bourg 02000 LAON sous le n° SIRET 788 757 334 000024
PRIX : 230.000 €, s'appliquant aux éléments incorporels pour 140.000 € et aux éléments corporels pour 90.000 €
DATE D'ENTREE EN JOUISSANCE : 30 décembre 2025
OPPOSITIONS : les oppositions seront reçues dans les dix jours de la dernière en date des publicités légales, au siège du fonds cédé pour la validité et, pour toutes correspondances, au cabinet OCTAV - SOCIETE D'AVOCATS, 8 Rue Camille Lenoir 51100 REIMS.
Pour avis.

M2600989

CONSTITUTION
DE SOCIETE

3BDG
Avis de constitution

Aux termes d'un ASSP en date du 22/12/2025, il a été constitué une SCI ayant les caractéristiques suivantes :
Dénomination sociale : 3BDG
Objet social : - toutes opérations immobilières, mobilières ou financière à condition toutefois, d'en respecter le caractère civil, et notamment : - l'acquisition, la vente, l'échange, l'apport, la mise à disposition à titre onéreux ou gratuit au profit des tiers, des associés ou au profit de structures détenues directement ou indirectement par lesdits associés, la détention par tout moyen, l'administration et la gestion par location ou autrement de tous biens et droits et plus particulièrement immobiliers ; - l'emprunt de tous les fonds nécessaires à cet objet et la mise en place de toutes sûretés réelles ou autres garanties nécessaires ;
Siège social : 11 RUE DABREMONT, 02880 CUFFIES
Capital : 1 200 €
Durée : 97 ans à compter de son immatriculation au RCS de SOISSONS
Gérance : M. ZOURANE KAMEL 11 RUE DABREMONT 02880 CUFFIES
Clause d'agrément : Toute opération ayant pour but ou pour résultat, le transfert entre toutes personnes existantes, physiques ou morales, de la propriété d'une ou plusieurs parts sociales, si ce n'est entre associés, doit être autorisée par une décision des associés
M2600653

MINERVE
ENCHÈRES
Avis de constitution

Aux termes d'un acte sous signature privée signé en la forme électronique en date du 19/01/26, il a été constitué une société présentant les caractéristiques suivantes :
Forme : Société par actions simplifiée à associée unique
Dénomination : MINERVE ENCHÈRES
Siège : 33 avenue de Laon, 02200 SOISSONS
Durée : 99 ans à compter de son immatriculation au RCS
Capital : 10 000 euros
Objet : L'organisation et la réalisation de ventes volontaires aux enchères publiques de biens meubles, neufs ou d'occasion, y compris à distance par voie électronique, et conformément aux dispositions prévues par la loi ; l'estimation de biens mobiliers ; le commerce de métaux précieux, notamment l'achat et la vente d'ouvrages en métaux précieux tels que des bijoux et objets en or, argent ou platine
Exercice du droit de vote : Tout associé peut participer aux décisions collectives sur justification de son identité et de l'inscription en compte de ses actions au jour de la décision collective. Sous réserve des dispositions légales, chaque associé dispose d'autant de voix qu'il possède ou représente d'actions
Transmission des actions : La cession de titres de capital et de valeurs mobilières donnant accès au capital à un tiers à quelque titre que ce soit est soumise à l'agrément préalable de la collectivité des associés statuant à la majorité des voix des associés disposant du droit de vote
Président : M^{me} Agathe MATHAUT, demeurant 6 Bis rue de la Roche Gaillon, 02880 MISSY-SUR-AISNE
La Société sera immatriculée au RCS de SOISSONS
Pour avis, La Présidente.

M2600879

Toutes les annonces légales de votre département sur matot-braine.fr

Aisne

MODIFICATION DE STATUTS

CHAMPAGNE BURGUET

SCEV au capital de 1 600 €
Siège social : 24 grande rue
02310 CROUTTES SUR MARNE
RCS de SOISSONS n°344 617 089

Avis de modification

L'AGE du 01/01/2026 a décidé de nommer en qualité de gérante M^{me} BAUDOUIN Isabelle, demeurant 11 rue de la Marné 02310 CROUTTES SUR MARNE à compter du 01/01/2026 en remplacement de M^{me} GOURAUD Marie-Claire, gérante, pour cause de démission à compter du 31/12/2025.
Modification au RCS de SOISSONS.
M2600874



ALTA TERRA INVEST

Société civile
au capital de 100 euros
Siège social : 7 avenue Jean Monnet
02000 LAON
988 469 268 R.C.S. Saint-Quentin

Augmentation de capital social - Changement de dénomination sociale

Il résulte du PV d'AGE des associés en date du 22/12/2025 que le capital social a été augmenté de 719 900 euros par voie d'apport en nature et que la société a procédé à un changement de dénomination sociale.
En conséquence, les articles 3 et 7 des statuts ont été modifiés.

Article 3 :
Ancienne mention :
La société a pour dénomination sociale : ALTA TERRA INVEST
Nouvelle mention :
La société a pour dénomination sociale : DOMATERRAE INVEST
Article 7 :
Ancienne mention :
Le capital social est fixé à 100 euros
Nouvelle mention :
Le capital social est fixé à 720 000 euros

Mention sera faite au Greffe du Tribunal de Commerce de SAINT QUENTIN
M2600435

WEST PHARMACEUTICAL SERVICES FRANCE S.A

Société anonyme
au capital de 2.400.000 Euros
Siège social :
38 rue Robert Dégou
02170 LE NOUVION EN THIÉRACHE
R.C.S. Saint Quentin 302 333 075

Aux termes de l'extrait du PV du Conseil d'administration du 18/12/2025, il a été décidé de :

- Prendre acte de la fin des fonctions d'administrateur de WEST PHARMACEUTICAL SERVICES HOLDING FRANCE SAS à compter du 20/11/2025 ;

- Prendre acte de la démission de Monsieur Seamus Kilbane de ses fonctions d'administrateur à compter du 11/12/2025 ;

- Nommer en qualité d'administratrice, Madame Helen Chan, demeurant : #29-01/02 JTC Summit, 8 Jurong Town Hall Road, SINGAPORE 609434, en remplacement de Madame Kimberly MacKay, administratrice démissionnaire à compter du 11/12/2025 ;

- Nommer en qualité d'administratrice, Madame Jessica Blount, demeurant 63 Heathfield View, CAPPAGH, D11N2H0, en remplacement de Monsieur Shay Kearns, administrateur démissionnaire à compter du 11/12/2025.

Mentions au R.C.S. de SAINT QUENTIN.
M2600696

TAXSAVING CONSULTING

Société par actions simplifiée
au capital de 200.000 Euros
Siège social : 1 Grande Rue
02860 BOUCONVILLE VAUCLAIR
795 117 886 R.C.S. Saint Quentin

Aux termes de ses décisions en date du 07/01/2026, le président a décidé de transférer le siège social du 1 Grande Rue - 02860 BOUCONVILLE VAUCLAIR au 10 rue Etienne Oehmichen - 51100 REIMS à compter du même jour et de modifier en conséquence l'article 4 des statuts.
Mention sera faite au R.C.S. de REIMS.
Pour avis : Le président.

M2600847

CAILLE ARCHIVES

SAS au capital de 200.000 Euros
Siège social :
bd du 32^e régiment d'infanterie
02700 TERGNIER
834 219 701 RCS de Saint Quentin

Le 01/01/2026, l'associé unique a nommé président HEXVIA, SAS au capital de 10.000.000 €, ayant son siège social 5 rue de la batardière 45140 SAINT JEAN DE LA RUEILLE, 334 610 573 RCS d'ORLÉANS représentée par M. DRILLON Benoit en remplacement de M. CAILLE Bertrand.
Mention au RCS de SAINT QUENTIN.
M2600084

LE NUAGE BLEU

Suite à l'annonce n° M2514153 parue le 24 décembre 2025, il convenait d'ajouter : «La société sera radulée du R.C.S. de DOUAL».

Pour avis.

M2600858



ROUSSEL GENDRONNEAU

Société civile Immobilière au capital
social de 100,00 Euros
Siège social : 9 rue du 67^{ème}
Régiment d'Infanterie- 02200
SOISSONS
918.558.651. RCS SOISSONS

Suivant acte reçu par Maître David MENNRETRET le 17 novembre 2025, la collectivité des associés a :

- Décidé de transférer le siège social de SOISSONS (02200) 9 rue du 67^{ème} Régiment d'Infanterie à REIMS (51100) 71 boulevard Charles Arnould

- Décidé de modifier la dénomination sociale ROUSSEL GANDRONNEAU par SCI SLSOISSONS.

- Pris acte de la démission de M. Ludovic ROUSSEL et Madame Christelle GANDRONNEAU de leur fonctions de cogérants à compter de ce jour et nommé en remplacement, pour une durée illimitée, M. Sebastien LIEBAUX, demeurant à REIMS (51100) 71 boulevard Charles Arnould, en qualité de gérant.

Les statuts ont été modifiés en conséquence.

Mention sera faite au RCS SOISSONS.

Pour avis.

M2600932

DHAN SATGUR

Société à Responsabilité Limitée
au capital de 7.622,45 Euros
Siège social :
11 rue Georges Clémenceau
02410 SAINT GOBAIN
RCS Saint Quentin B 326 877 180

Aux termes de l'Assemblée Générale Extraordinaire en date du 12/01/2026, il a été pris acte de : la fin du mandat de gérant de Monsieur Triloki NATH, par suite de son décès en date du 28 juin 2025, et son remplacement par Monsieur François NATH, demeurant 11, Rue Georges Clémenceau - 02410 SAINT GOBAIN.

Le dépôt légal sera effectué au RCS de SAINT QUENTIN.
M2601008



FCN Reims Farman
7 rue Gabriel Voisin
B.P. 318
51688 REIMS CEDEX 2
Tél. : 03.26.09.24.66

KAP CHANTRAINES

Société par actions simplifiée
au capital de 4.000 Euros
Siège social :
9 rue des Chantraines
02220 BAZOCHES ET SAINT
THIBAUT
838 174 647 R.C.S. Soissons

Aux termes d'une délibération en date du 1^{er} juillet 2025, l'AGE a décidé de :

- Remplacer à compter de ce jour la dénomination sociale KAP CHANTRAINES par BFI Group et de modifier en conséquence l'article 3 des statuts.

ANCIENNE MENTION : KAP CHANTRAINES.

NOUVELLE MENTION : BFI Group.
- De modifier l'objet social et de modifier en conséquence l'article 2 des statuts.

ANCIENNE MENTION : L'exploitation de fonds de commerce de distribution de plats à emporter, principalement de pizzas.

NOUVELLE MENTION :
- L'acquisition, la gestion, la vente de valeurs mobilières, titres de placement, titres de toutes sociétés ou tous groupements et de tous droits portant sur des valeurs et titres ;
- L'animation des sociétés qu'elle contrôle exclusivement ou conjointement ou sur lesquelles elle exerce une influence notable, en participant à la définition de leurs objectifs et de leur politique économique ;

- La coordination et le contrôle, notamment budgétaire et financier, des sociétés du groupe ainsi formé ;
- La réalisation à titre purement interne au groupe, des services spécifiques administratifs, juridiques, comptables, financiers ou immobiliers ;
- La participation de la société, par tous moyens, directement ou indirectement, dans toutes opérations pouvant se rattacher à son objet par voie de création de sociétés nouvelles, d'apport, de souscription ou d'achat de titre ou droits sociaux, de fusion ou autrement, de création, d'acquisition, de location, de prise en location gérance de tous fonds de commerce ou établissements ; La prise, l'acquisition, l'exploitation ou la cession de tous procédés et brevets concernant ces activités ;

- La propriété, l'administration, la gestion et l'exploitation par bail, location ou autrement, de tous immeubles bâtis ou non bâtis, et de tous droits immobiliers dont la société peut devenir propriétaire par voie d'acquisition, de construction, d'échange, d'apport ou autrement ;
- Et plus généralement toutes opérations industrielles, commerciales, financières, mobilières ou immobilières pouvant se rattacher directement ou indirectement à l'objet social ci-dessus spécifié ou à tout autre objet similaire ou connexe ;
- La société peut recourir en tous lieux à tous actes ou opérations de quelque nature et importance qu'elles soient, dès lors qu'ils peuvent concourir ou faciliter la réalisation des activités visées aux alinéas qui précèdent ou qu'ils permettent de sauvegarder, directement ou indirectement, les intérêts commerciaux ou financiers de la société ou des entreprises avec lesquelles elle est en relation d'affaires.

Pour avis : Le président.

M2511243

NOUVEAUX SERVICES EN LIGNE :

DÉPOSEZ DÉSORMAIS

EN TOUTE AUTONOMIE

VOS ANNONCES sur

annonces.matot-braine.fr

AVIS DIVERS



M^{me} Marine RONDEAU

**Avis de saisine de
légataire universel - Délai
d'opposition
Article 1007 du Code civil
Article 1378-1 Code de
procédure civile
Loi n°2016-1547 du 28
novembre 2016**

Suivant testament olographe en date du 14 novembre 2025,

Madame Marine Emma RONDEAU, en son vivant directrice générale, demeurant à TRELOU SUR MARNE (02850) 2 cour de la Chapelle. Née à REIMS (51100), le 28 mars 1987. Célibataire.

Ayant conclu avec Monsieur Le Duy NGUYEN un pacte civil de solidarité sous le régime de la séparation de biens, le 3 juin 2021, enregistré à la mairie de REIMS le 3 août 2021.

Contrat non modifié depuis lors.

De nationalité française.

Résidente au sens de la réglementation fiscale.

Décédée à PARIS 15^{EME} ARRONDISSEMENT (75015), le 10 décembre 2025.

A consenti un legs universel.

Consécutivement à son décès, ce testament a fait l'objet d'un dépôt aux termes du procès-verbal d'ouverture et de description de testament reçu par Maître Emmanuel THIENOT, Notaire soussigné, membre de la Société d'Exercice Libéral à Responsabilité Limitée dénommée «THIENOT ET ASSOCIÉS», notaires associés, titulaire d'un office notarial à la résidence de REIMS (Marne), 23 rue Libergier, le 16 janvier 2026, duquel il résulte que le légataire remplit les conditions de sa saisine.

Opposition à l'exercice de ses droits pourra être formée par tout intéressé auprès du notaire chargé du règlement de la succession : Maître Emmanuel THIENOT, Notaire à REIMS, référence CRPCEN : 51046, dans le mois suivant la réception par le greffe du Tribunal judiciaire de SOISSONS de l'expédition du procès-verbal d'ouverture du testament et copie de ce testament.

En cas d'opposition, le légataire sera soumis à la procédure d'envoi en possession.
M2600900

DISSOLUTION

DE SOCIETE

GALCAR'PRESS TABACS

SNC au capital de 7 660 €
Siège social : 7 rue de Fère
02850 JAULGONNE
RCS de SOISSONS n°444 867 774

Avis de dissolution

L'assemblée générale extraordinaire du 27/11/2025 a approuvé la dissolution Anticipée de la société à compter du 27/11/2025. Elle a nommé pour une durée illimitée en qualité de liquidateur M^{me} GALLIANO Jocelyne, demeurant 10 rue des Chopinette, Résidence les Coteaux - Apt A102 02400 CHATEAU THIERRY et a fixé le siège de la liquidation chez le liquidateur.

C'est à cette adresse que la correspondance devra être envoyée et que les actes relatifs à la liquidation devront être notifiés.

Le dépôt des actes et des pièces relatifs à la liquidation sera effectué au greffe du Tribunal de commerce de SOISSONS.
M2600337



FCN Saint-Quentin
14, rue Jacques Lescot
02100 Saint-Quentin
Tel : 03 23 06 64 32

TIEN JF

Forme : SARL société en liquidation
Capital social : 307.840 Euros
Siège social :
4 rue Mazarin - 02800 LA FERRE
500 370 119 R.C.S. de Saint Quentin

Dissolution anticipée

Aux termes d'une décision en date du 31 décembre 2025, l'associé unique a décidé la dissolution anticipée de la société à compter du 31 décembre 2025. Monsieur Jean-François TIEN, demeurant 12 rue Renansart - 02240 BRISSY HAMEGICOURT a été nommé liquidateur et lui a conféré les pouvoirs les plus étendus.

Le siège de la liquidation est à l'adresse du liquidateur, adresse où doit être envoyée la correspondance.

Pour avis.

M2600748

ANNONCES LÉGALES

03 26 40 21 31
annoncelegale.pamb
@legalnet.org

RELATIONS CLIENTS

03 26 08 38 30
relationclient.pamb
@legalnet.org

COMPTABILITÉ

03 26 08 38 27
compta.pamb
@legalnet.org



s'occupe
de vos
annonces
dans toute
la France

annoncelegale.pamb
@legalnet.org
03 26 40 21 31

POUR PLUS DE RAPIDITÉ,

OPTEZ

POUR

LE RÈGLEMENT

PAR

VIREMENT

OU PAR

CARTE BANCAIRE,

UN GESTE

POUR

L'ENVIRONNEMENT...

Nouveauté. Pour la deuxième fois seulement en plus de six décennies, un modèle arborant la célébrissime étoile à trois branches a remporté le titre prestigieux de « voiture de l'année ».

Voiture de l'année : la Mercedes CLA haut la main



Déclinée en coupé quatre portes et en shooting brake, la Mercedes CLA est proposée en versions hybride ou exclusivement électrique.

Un succès : non, mieux, un triomphe. Les 59 membres du jury international de « la voiture de l'année » n'ont pas hésité comme en atteste le décompte final ayant donné une éclatante victoire à la Mercedes CLA. Elle s'impose avec exactement 100 points de marge sur sa dauphine la Skoda Elroq. Net et sans contestation. Quand on sait que certaines années, le titre s'est joué à quelques voix près...

Il n'en reste pas moins que voir une Mercedes s'imposer constitue une surprise. D'abord parce que les votants, des journalistes professionnels de 23 pays européens, élisent rarement des modèles premium sans doute en raison de tarifs les empêchant d'être populaires.

BMW n'a jamais gagné, Porsche une seule fois et Audi à deux reprises. Mercedes avait déjà eu les honneurs du titre le plus prestigieux de l'univers automobile avec la 450SE. C'était en 1974, il y

a plus d'un demi-siècle. Une autre époque. Le succès de la CLA n'en est que plus retentissant. De quoi ravir Olla Kälennius, le président du conseil d'administration du groupe allemand : « *Un moment de fierté pour Mercedes-Benz. Des jurés venus de toute l'Europe ont confirmé ce que nos clients nous disent : le CLA est une véritable révolution, offrant une efficacité exceptionnelle et une intelligence sans effort...* » Les carnets de commande remplis jusqu'au deuxième semestre de l'année attestent du beau début de carrière commerciale de la voiture de l'année 2026.

Les CLA, un coupé quatre portes et un break à l'allure de shooting brake, se distinguent du lot commun de multiples façons. D'abord par leur design sophistiqué et personnel leur donnant une allure à la fois dynamique et élégante, tout en mettant en évidence leur identité Mercedes. Un élément important pour la clientèle.

JUSQU'À 768 KM D'AUTONOMIE

Ensuite par la technologie EQ des versions 100% électriques sur lesquelles le constructeur s'est appuyé lors du lancement en milieu d'année dernière de la version quatre portes. Un choix réitéré à l'automne avec le break. Avec pour commencer la motorisation de « base » équipant la 250+ traction avant, un bloc électrique de 200 kW avec un couple de 335 Nm, assurant un niveau de performance élevé : 210 km/h maxi, des accélérations de 0 à 100 km/h en 6,8 secondes (shooting brake). Le tout avec une autonomie d'exception : jusqu'à 768 km sans passer par la borne de recharge, grâce à leur puissante batterie nickel-manganèse-cobalt de 80 kWh.

La CLA 350 4Matic dispose d'une traction intégrale et d'un moteur de 260 kW (couple 515 Nm) lui assurant des accélérations toniques : 0 à 100 km/h en 5 secondes. Son autonomie jusqu'à 743 km permet



À bord, la Mercedes CLA en met plein la vue.

d'envisager les voyages au long court sans passer trop souvent par la case recharge.

Quand on fait le plein d'énergie électrique, leur architecture 800 volts et leur puissance de charge maximale permet de récupérer jusqu'à 315 km (300 km pour la version 350 4Matic) de marge en 10 minutes sur une borne rapide. De quoi gommer un des points névralgiques des 100% électriques.

Le coupé quatre portes est également commercialisé en plusieurs versions thermiques hybrides 48volts, leur quatre cylindres thermique 1,5l est décliné en 130, 163 et 190 ch, appuyé par un bloc électrique de 30 ch, accouplé à une boîte automatique électrifiée à 8 rapports. Le break en bénéficiera bientôt.

La gamme CLA se distingue également par son aménagement intérieur, éclairé par un toit panoramique dont le revêtement infrarouge régule les différences de température. On peut y ajouter en option la fonction « sky control » qui filtre la quantité de lumière

admise à bord et par un éclairage ambiant constitué de 158 étoiles lumineuses. « *Une expérience magique* », promet Mercedes.

Evidemment, les CLA sont à la pointe en matière d'aides à la conduite en tout genre, offrent une multitude de possibilités en matière de connectivité et d'info divertissement utilisant les possibilités liées à l'IA. Avec en option l'immense dalle numérique qui court d'un coté à l'autre de la planche de bord et constitue une exclusivité Mercedes. Ce quoi faire la différence avec les rivales de la Mercedes CLA pour le titre de voiture de l'année.

Pour info, la dernière marche du podium a été acquise de haute lutte par la berline Kia EV4 qui devance d'un petit point la Citroën C5 Air-cross et de 8 points la Fiat Grande Panda. Les deux représentantes du groupe Renault terminent aux deux dernières places des finalistes avec 170 points par la Dacia Bigster et 150 pour la R4 E-Tech.

DOMINIQUE MAREE

Le froid, ennemi des voitures électriques

Les récentes températures négatives ont mis en évidence un des points faibles des wattures : la réduction significative de leur autonomie lorsque le thermomètre descend.

Mauvaise surprise pour les utilisateurs de 100% électriques : leurs batteries n'apprécient pas le gel et leur autonomie chute de façon importante. Selon les modèles et leur âge, cette baisse varie de 20% à 40%, voire 50% dans les cas extrêmes. Dans le premier cas, rien de dramatique, la situation reste gérable. Surtout si on bénéficie d'une marge de manoeuvre de l'ordre de 500 ou 600 km, comme c'est le cas de nom-

breuses nouveautés à l'exception des citadines. Dans le second, c'est l'utilisation quotidienne qui est pénalisée. Surtout si on dispose d'une voiture âgée de quelques années quand les batteries n'auto-riseraient en moyenne que 300 km de marge théorique. Voire moins dans le cas d'une petite voiture à usage urbain.

Cette baisse résulte de multiples facteurs tenant à la fois aux éléments structurels des batteries lithium-

ion qui sont sensibles au froid et aux conditions d'utilisation hivernales réclamant davantage d'énergie, en particulier pour chauffer l'habitacle ou dégivrer le pare-brise et les vitres. Un problème évité par les modèles équipés d'une pompe à chaleur. Comme un souci vient rarement seul, le temps de charge augmente lorsque les températures sont négatives, le fonctionnement des bornes de recharge étant altéré avec un débit réduit.

Pour réduire ces inconvénients, il est conseillé de préchauffer la batterie et l'habitacle de sa voiture électrique alors qu'elle est encore en recharge, ce qui n'obérera pas son autonomie et améliorera l'agrément à bord dès les premiers kilomètres.

Des tests ont été réalisés par différents organismes pour dresser la liste des voitures électriques dont les batteries résistent le mieux aux conditions extrêmes, conservant l'essentiel de leur autonomie. En

tête, les Polestar 2 et 3, marque du Groupe Volvo, pas encore distribuée en France, les Tesla Y et Model 3, Les Hyundai Ioniq 5 et 6, la Kia EV6, la BYD Seagull, la X Peng P7 et la Mini Countryman SE. C'est à dire des modèles haut de gamme, disposant d'une importante autonomie de base grâce à la puissance élevée de leurs batteries et des marques absentes du marché français.

D.M.

Margot Reibel. Jeune éditrice, elle a créé sa Maison d'édition, Le Pavé rémois, en 2023, afin de valoriser les talents littéraires de la région.

De nouvelles pages à écrire...



OLIVIER FOURNI

Margot Reibel souhaite non seulement éditer des livres mais tient aussi à ce que ceux-ci soient de beaux objets.

C'est une histoire de mots, de temps long et d'amour du territoire et de ses habitants. Au départ, Margot Reibel, qui a baigné parmi la littérature et le savoir depuis enfant – sa maman est professeur documentaliste – voulait être écrivaine. C'est ainsi presque naturellement, qu'après un bac littéraire, elle entame des études en prépa khâgne et hypokhâgne au lycée Jean-Jaurès, à Reims. « J'ai eu la chance, en hypokhâgne, de tomber sur l'année où le lycée ouvrait un partenariat avec la Sorbonne. J'ai ainsi pu obtenir une équivalence et entrer directement en troisième année de licence LEMA : Lettres, Édition, Médias Audiovisuel », indique-t-elle. Une licence semi-professionnelle grâce à laquelle elle entame un stage dans une maison d'édition réputée, Hachette Éducation. Une véritable opportunité dans un secteur qui fonctionne beaucoup sur recommandation et qui a la réputation d'être confidentiel. « L'édition me paraissait inaccessible, un monde à part, très fermé... Quand on ne connaît personne, c'est compliqué d'y entrer », reconnaît-elle d'ailleurs. Chez Hachette Éducation, elle rencontre néanmoins des professionnels très ouverts, sensibles à

la formation et dans la volonté de lui confier de réelles missions, tout en l'accompagnant dans l'apprentissage des différentes facettes du métier. « C'est là que j'ai appris très concrètement le métier. J'étais dans le service parascolaire : cahiers de vacances, aide à la lecture, préparation au bac. J'ai fait beaucoup de relecture et de cor-

« Nous fonctionnons comme des laboratoires d'idées. Nous innovons, expérimentons, et parfois les grandes maisons s'en inspirent ! »

rection, de vérification des informations. J'ai aussi travaillé sur le choix et le traitement d'images. Le fait d'être dans une grande entreprise m'a permis d'être très encadrée. »

LABORATOIRES D'IDÉES

Par la suite, elle suit en master IEC – Ingénierie Éditoriale et Communication – à Cergy-Pontoise, en alternance chez Hatier Jeunesse, dans le service parentalité puis aux Éditions du 81, sur un poste de communication. « Mon master mêlait édition et communication, donc cela correspondait bien. » Si bien que Margot Reibel y travaille encore aujourd'hui, en CDI,

mais en tant que chargée d'édition cette fois. « Le catalogue comptait déjà près d'une centaine de titres quand j'y suis entrée. Aujourd'hui, nous publions surtout de la littérature générale : romans, essais, témoignages, autofiction. Pas de jeunesse ni de poésie pour l'instant. » Dans un contexte de forte concurrence avec les grandes maisons, la jeune femme insiste sur le fait que les petites structures misent ainsi sur la proximité, le lien avec les libraires indépendants, les salons du livre. « Nous fonctionnons comme des laboratoires d'idées. Nous innovons, expérimentons, et parfois les grandes maisons s'en inspirent ! » Aux Éditions du 81, Margot Reibel lit ainsi les manuscrits, rencontre les auteurs puis effectue « une lecture active » : correction, typographie, parfois reformulation. « Il s'agit de rendre le texte le plus lisible possible, sans trahir l'auteur. Ensuite vient la fabrication : la mise en page, les épreuves mais également – et on le sait moins – le choix du papier en lien avec l'imprimeur, l'envoi aux services de presse, la diffusion en librairie et enfin, toute la partie promotion. »

UNE TRÉSORERIE ENVOLÉE

La pluralité des compétences acquises dans cette Maison d'édition indépendante la pousse alors à réfléchir à monter sa propre structure, Le Pavé Rémois. « J'ai quitté Paris il y a trois ans pour revenir à Reims. J'avais envie de m'ancrer dans le tissu culturel local. J'ai rencontré ma première autrice, Gladys Schaeffer, lors d'un atelier théâtre à la Comédie de Reims. J'ai publié ses deux premières pièces : ce fut le pre-

mier livre de ma maison d'édition. » En 2023, elle décide donc de créer sa propre maison en intégrant la structure SET UP, via un contrat d'appui. « Cela m'a permis de me lancer, tout en constituant une trésorerie avec une prise en charge administrative, sous le statut d'indépendant. En contrepartie, je reversais 10 % de mon chiffre d'affaires et je devais être à temps partiel dans mon emploi salarié. » Durant un an et demi, tout se déroule correctement, elle signe ses premiers contrats, s'intègre dans le tissu artistique et littéraire rémois et se constitue une trésorerie d'environ 8 500 €. Mais le modèle SET UP finit par ne plus lui convenir, elle souhaite désormais créer sa propre entreprise et voler de ses propres ailes. « Malheureusement, le calendrier a voulu que c'est à ce moment-là que le scandale de la structure est arrivé. La trésorerie que je me constituais via mes factures n'était pas sur un compte professionnel à mon nom, si bien que je me suis aperçue du jour au lendemain que l'intégralité de mes 8 500 € avaient été utilisés pour financer le projet de la Magdeleine. » Cet argent provenait de plusieurs sources, de la vente de livres du Pavé Rémois mais aussi d'une activité d'éditrice freelance, avec des clients professionnels qui souhaitaient éditer des livres à usage de leurs collaborateurs mais également d'animation d'ateliers d'écriture dans les établissements scolaires.

OUVRIR VERS LES ARDENNES

Aujourd'hui, si elle n'a pas récupéré sa trésorerie, attendant une décision du liquidateur judiciaire, elle n'en a pas pour autant lâché sa Maison d'Édition, bien au contraire. Après avoir imprimé 500 exemplaires l'année dernière des « Cachemots et autres lampions à histoires » de Sophie Job, ouvrage illustré par l'artiste rémois Iemza – « avec Sophie, nous avons travaillé pendant près d'un an. Elle m'a envoyé des histoires progressivement, parfois même lues au téléphone. Nous en avons fait un recueil de huit contes, autour de thèmes comme l'imagination et la création artistique. Elle invente des mots, son univers est très poétique » – elle s'attèle, cette année, à l'édition d'un nouveau livre, un peu particulier.

Le prochain projet vise ainsi à ouvrir davantage Le Pavé Rémois vers les Ardennes. « Il s'agit d'un essai intitulé « Ardennes, forêt celtique, entre chevalerie et féerie », autour des chansons de geste et de la forêt ardennaise. Il est en cours de réalisation avec l'auteur, Olivier Rime, musicien médiéval, passionné par le Moyen Âge, qui joue des instruments d'époque avec son épouse. Nous nous connaissons via la musique irlandaise, que je pratique également, notamment lors de sessions musicales au Chemin Vert », explique Margot Reibel qui joue elle-même du bodhrán, un instrument de percussion irlandais. Avec l'auteur, elle a imaginé un livre interactif, avec des balades dans des lieux légendaires des Ardennes, des QR code permettant d'écouter des récits accompagnés de musique, et une approche sensorielle de la lecture, avec comme volonté de

donner envie d'être « acteur de sa lecture ». « Ce prochain ouvrage sera très illustré, en couleur, avec une mise en page inspirée des enluminures médiévales. Il intégrera des œuvres existantes – fresques, sculptures, tableaux – ainsi que des photographies de lieux. » La date de parution est fixée au 26 mars prochain, ce qui peut sembler très court en termes de délais. Mais Margot Reibel relativise : « Dans la mesure où je m'occupe moi-même de la distribution et de la diffusion, les délais ne sont pas aussi serrés que dans une grande Maison. » Aujourd'hui, la jeune femme a cinq ou six projets à compte d'éditeur qui attendent que la situation se débloque ainsi que d'autres demandes en attente. « Les projets que je privilégie sont très variés, mais ils ont tous un point commun : la dimension humaine, la transmission, l'ancrage local. » Et si elle devait imaginer un projet idéal pour l'avenir : « Aller vers le catalogue de musée ou le support muséographique... » Avec la réouverture du musée des Beaux-arts de Reims prévue pour 2027, l'appel est donc lancé...

NASTASIA DESANTI

1998

Naissance le 26 novembre à Reims.

2019

Licence LEMA : Lettres, Édition, Médias Audiovisuel à la Sorbonne.

2019-2021

Master Ingénierie Éditoriale et Communication, Édition et communication, Cergy Paris Université.

2020-aujourd'hui

Assistante éditoriale puis éditrice aux Éditions du 81.

2023

Création de la Maison d'édition Le Pavé rémois.



Retrouvez tous nos portraits sur **matot-braine.fr**

