

Eco-contribution : les transporteurs inquiets

■ La FNTR de la Marne alerte sur l'impact de l'éco-contribution régionale, prévue en 2027, au niveau du transport routier local. *Page 7*

Casino : Tranchant remporte la mise à Sedan



■ Le conseil municipal vient de dévoiler le nom de l'opérateur qui exploitera le futur casino de la ville. C'est le groupe Tranchant qui gagne le jackpot. *Page 5*

Nouvelle stratégie en vue avec Vivescia 3.0

■ Vivescia ouvre, à l'horizon 2030, un nouveau chapitre stratégique fondé sur la compétitivité, la durabilité et l'innovation. *Page 8*

Aube : « Stop au concours Lépine de la taxation ! »

■ La soirée de gala de l'UIMM aura été l'occasion pour Fabien Forgeot de dire son mécontentement face aux décisions politiques. *Page 9*

Portrait

■ L'Ardennaise Isabelle Titeux. *Page 32*

16 pages d'annonces légales et d'appels d'offres.

Pages 14 à 29

Un Club des Employeurs pour booster la mobilité

Le BTP CFA Grand Est ainsi que l'association Euro App Mobility s'associent pour la création d'un sixième Club des Employeurs en France ayant pour but la promotion et la facilitation de la mobilité des apprentis à l'International. « Il nous faut décupler l'Erasmus de l'apprentissage et de la formation professionnelle avec un objectif d'au moins 15 % des apprentis en mobilité européenne d'ici à 2030 », enjoignait ainsi Emmanuel Macron dans son discours de la Sorbonne, en avril 2024. Une demande entendue par les dirigeants du BTP CFA de la Marne et du Grand Est, qui, s'ils prenaient déjà à bras le corps cette problématique de la mobilité, l'actent cette fois de manière officielle avec la création d'un Club des Employeurs, en partenariat avec l'association Euro App Mobility, portée par Jean Arthuis, ancien Ministre de l'Économie et des finances dans le gouvernement Juppé. Son ambition : mettre en réseau les entreprises, partager les bonnes pratiques, favoriser la circulation de l'information et produire des actions concrètes. « En France, il y a environ 1% des alternants de toutes branches qui partent en mobilité internationale. Au BTP CFA Grand Est, on est à 7%, et certains de nos sites vont même jusqu'à 10 % », indique Djamel Aksas, Directeur du BTP CFA de la Marne.

Page 4



ILLUSTRATION SHUTTERSTOCK

Le PIB du Grand Est, passe de la 6^e à la 8^e place nationale

Le PIB, Produit Intérieur Brut, mesure la richesse produite par les activités économiques du territoire. Il avoisine les 180 milliards d'euros dans le Grand Est en 2022 (7^e place métropolitaine) et ne pèse que 6,9% du PIB national, au-dessous de son poids démographique de 8,4%. Ce différentiel de -1,5% est quasiment comparable à celui des régions voisines des Hauts-de-France (-1,9%) et de la Bourgogne-Franche-Comté (-0,9%). Comme dans toutes les autres régions, ce sont les activités liées au tertiaire marchand qui génèrent la plus forte valeur ajoutée, soit 46,1% du total. Pour le solde, le tertiaire non marchand couvre 24,6%, l'industrie 18,6%, la construction 5,9%

et l'agriculture 4,8%. Comparativement à la moyenne métropolitaine, la part de l'industrie y est plus forte (+5,8%). À une moindre échelle, c'est également le cas de la construction (+0,4%) et du tertiaire non marchand (+3,1%). Si la part de l'industrie place le Grand Est au deuxième rang des régions métropolitaines, derrière la Normandie, celle de son tertiaire marchand reste faible comparée à la moyenne nationale (58,3%). Ces écarts se maintiennent depuis une vingtaine d'années. Contrairement au plan national, le PIB régional a diminué de 5,3% entre 2007 et 2010, soit la plus forte baisse des régions métropolitaines.

Page 11

**IMPACT
MAXIMAL
VISIBILITÉ
TOTALE**
Optez pour la une,
soyez
incontournable



03 26 08 38 30

R 28302 - 8156 - 2€
3 760149 520018

RACCINE
Métaparc d'Affaires
Un immobilier d'entreprises
CCI MARNE ARDENNES
1^{er} ACCÉLÉRATEUR DES ENTREPRISES

**REIMS 3000 M²
DE BUREAUX À LOUER**

Installez votre entreprise dans un quartier en plein renouveau.

- Espaces modulables
- Accueil et salles de réunion mutualisés
- Parking privé
- À 5 min de la gare (TGV - TER) Reims Centre
- À proximité immédiate des axes autoroutiers
- Cadre verdoyant

Contactez-nous :
info@marneardennes.cci.fr
0 805 295 081 * appel gratuit

DÉCOUVREZ RACCINE EN VIDÉO

Toute l'équipe du journal
vous souhaite de

Joyeuses Fêtes
de fin d'année

PETITES ■ AFFICHES
Matot Braine

baromètre



En novembre 2025, l'indice des prix à la consommation (IPC) est en léger repli de 0,2 %

En novembre 2025, l'indice des prix à la consommation (IPC) est en léger repli de 0,2 % sur un mois, après +0,1 % en octobre. Cette baisse s'explique par le repli des prix des services (-0,5 % après +0,2 %), causée par la baisse saisonnière de ceux de transports (-5,4 % après +6,2 %), et dans une moindre mesure, par la baisse des prix des produits manufacturés (-0,1 % après +0,2 %). À l'inverse, ceux de l'énergie rebondissent (+1,3 % après -0,4 % portés par la hausse des prix des produits pétroliers (+2,7 % après -0,5 %)). Les prix du tabac augmentent légèrement (+0,1 % après stabilité), tandis que ceux de l'alimentation sont stables (après -0,2 %). Corrigés des variations saisonnières, les prix à la consommation augmentent de 0,1 % en novembre 2025. (INSEE)



Sur un an, les prix des produits de grande consommation accélèrent

En novembre 2025, les prix des produits de grande consommation vendus dans la grande distribution, comme dans la grande distribution étendue, augmentent de 0,3 % sur un mois, après -0,1 % en octobre. Comparés à ceux du même mois de l'année précédente, les prix des produits de grande consommation vendus dans la grande distribution accélèrent : +1,3 % après +1,1 % en octobre. Dans la grande distribution étendue, les prix augmentent de 1,4 % après +1,2 % en octobre. Hors grande distribution, les prix des produits de grande consommation augmentent sur un an au même rythme qu'en octobre : +1,9 %. En considérant l'ensemble des points de vente, les prix des produits de grande consommation accélèrent légèrement : +1,5 %. (INSEE)



Sur un an, les prix de l'alimentation dans la grande distribution augmentent

Au premier trimestre 2025, les prix des logements anciens en France (hors Mayotte) sont en hausse, après deux trimestres de quasi-stabilité : +1,0 % (données provisoires corrigées des variations saisonnières), après +0,1 % au quatrième trimestre 2024 et -0,1 % au troisième trimestre 2024. Sur un an, les prix des logements anciens sont en hausse après six trimestres consécutifs de baisse : +0,5 % au premier trimestre 2025, après -2,1 % au quatrième trimestre 2024 et -3,9 % au troisième trimestre 2024. Les prix augmentent de 0,7 % pour les appartements et de 0,3 % pour les maisons. Sur un an, les prix des logements anciens en province augmentent à nouveau : +0,7 % au premier trimestre 2025, après -1,7 % au quatrième trimestre 2024. (INSEE)

MSMKC, une méthode pour repenser le marketing



On connaissait Emmanuel Chochoy avec son entreprise spécialisée dans l'offre de « Smart City Galaxy », une constellation de solutions connectées à destination des acteurs publics. Le voici aujourd'hui auteur de l'ouvrage « La Méthode MSMKC », qui se veut un outil opérationnel autant pour les écoles que pour les chefs d'entreprise, les professionnels du marketing, de la vente ou de la communication. L'objectif ? Créer une « méthodologie innovante, une nouvelle façon de mettre en valeur les choses et donc de vendre ». Prendre de la hauteur, faire un pas de côté, repenser son rapport au marketing, voici ce qu'il propose. « C'est une méthodologie commerciale, qui permet de mieux valoriser les savoir-faire », indique Emmanuel Chochoy. « On part d'un principe simple : dans les achats B2B, il n'y a que trois raisons d'acheter quelque chose : le retour sur investissement, le R.O.I : dépenser moins pour la même chose, ou espérer gagner plus. La

deuxième, c'est la notoriété : avoir une bonne image perçue ; pour un élu, on parlerait de perception citoyenne. La dernière, c'est l'obligation : un achat que l'on doit réaliser, soit pour éviter une amende, soit pour se mettre en conformité, soit parce que l'objet est nécessaire. Dans cette méthode, nous transformons les savoir-faire et la valeur produite par nos clients en offres plus efficaces, en les reconstruisant sur ces trois axes B2B d'intérêt d'achat. »

PRÉSENTER L'ENSEMBLE DE LA VALEUR

Pour le dirigeant de Chochoy Conseils, « n'importe qui, avec le système MSMKC, peut présenter l'ensemble de la valeur de l'organisme qu'il représente, sans difficulté ». Souhaitant aller à l'encontre de l'IA qui agrège de nombreuses informations, lui, souhaite revenir au contact humain. « Les rencontres humaines dans le B2B sont essentielles. Elles auront toujours lieu. Pendant cette

rencontre, il faut que la personne soit capable, assistée par le digital, de présenter la totalité de l'offre et de la valeur de son entreprise. À 80% elle est exploitée aujourd'hui par des clients dans le cadre de la commercialisation de leurs produits et leurs services. »

L'offre MSMKC s'adresse aussi bien aux grands groupes qu'aux entreprises de taille moyenne ayant des « business unit » différentes mais aussi des collectivités qui voudraient organiser leurs propositions. Pour illustrer le propos de son livre, il prend l'exemple de son offre Smart City Galaxy, développée en interne. « Smart City Galaxy est en quelque sorte un démonstrateur de capacité à décloisonner des entités qui, dans ce cas précis, sont juridiquement non liées : ce ne sont pas des business units, mais carrément des entreprises distinctes. Elles sont réunies autour d'un même objectif, une offre globale. »

N.D.

Ils bougent

LAURENT BIHRY ÉLU À LA PRÉSIDENTIE DE L'UNICEM GRAND EST



L'UNICEM Grand Est, fédération régionale des industries extractives et des matériaux de construction, annonce l'élection de Laurent Bihry à sa présidence, lors de son assemblée générale. Succédant à Renaud Fiedle. Titulaire d'un Bachelor scientifique en chimie de l'Université de Nottingham, âgé de 54 ans, Laurent Bihry a construit une carrière riche au sein du secteur des matériaux de construction. Après des débuts dans le groupe Origny, il a principalement évolué dans la filière béton et granulats, occupant des responsabilités clés au sein du groupe Holcim. Il bénéficie déjà de la confiance des producteurs de granulats d'Alsace et des acteurs du béton prêt à l'emploi du Grand Est, qu'il représente en tant que président de collèges. L'élection de Laurent Bihry s'inscrit dans une période charnière pour l'industrie des carrières et matériaux de construction, marquée par des défis environnementaux et sociétaux majeurs. Sous son impulsion, l'UNICEM Grand Est réaffirme son engagement en faveur d'une transition durable, tout en valorisant l'innovation et le savoir-faire de ses adhérents.

RECRUTEMENT ET CONSEIL EN RESSOURCES HUMAINES



Contactez
Eric Bohn
03 26 88 17 30

ebohn@eccarrieres.com
AVIGNON - LYON - NANCY - PARIS
REIMS - BARCELONE - SHANGHAI

décideurs

Un Club des Employeurs pour booster la mobilité internationale

Bâtiment. Le BTP CFA Grand Est ainsi que l'association Euro App Mobility s'associent pour la création d'un sixième Club des Employeurs en France ayant pour but la promotion et la facilitation de la mobilité des apprentis à l'International.



Les responsables de branches professionnelles et organismes de financement sont venus témoigner des atouts de la mobilité.

Lorsque l'on parle d'Erasmus, on a rapidement en mémoire les aventures de la joyeuse bande de l'Auberge espagnole, film de Cédric Klapisch, sorti en 2002 et racontant les tribulations d'étudiants ayant intégré le programme européen d'échange linguistique, créé en 1987. D'une durée qui varie de 2 à 12 mois dans une université européenne partenaire, le programme Erasmus compte aujourd'hui 33 pays (27 États membres de l'UE et 6 pays tiers associés). Et s'il est désormais connu et pratiqué des étudiants universitaires, il l'est moins de ceux suivant un apprentissage. « Il nous faut décupler l'Erasmus de l'apprentissage et de la formation professionnelle avec un objectif d'au moins 15 % des apprentis en mobilité européenne d'ici à 2030 », enjoignait ainsi Emmanuel Macron dans son discours de la Sorbonne, en avril 2024.

Une demande entendue par les dirigeants du BTP CFA de la Marne et du Grand Est, qui, s'ils prenaient déjà à bras le corps cette problématique de la mobilité, l'actent cette fois de manière officielle avec la création d'un Club des Employeurs, en partenariat avec l'association Euro App Mobility, portée par Jean Arthuis, ancien Ministre de l'Économie et des finances dans le gouvernement Juppé. Son ambition : mettre en réseau les entreprises, partager les bonnes pratiques, favoriser la circulation de l'information et produire des actions concrètes. « En France, il y a environ 1 % des alternants de toutes branches qui partent en mobilité internationale. Au BTP CFA Grand Est, on est à 7 %, et certains de nos sites vont même jusqu'à 10 % », indique Djamel Aksas, Direc-

teur du BTP CFA de la Marne. « Notre objectif pour 2026 est de faire partir 10 % des jeunes en mobilité internationale, courte et longue. »

UNE MOBILITÉ DU CAP AU DIPLÔME D'INGÉNIEUR

« Depuis septembre 2024, nos apprentis ingénieurs ont rejoint le consortium national du 3CA BTP, marquant ainsi une étape décisive dans le développement des parcours internationaux qui leur sont proposés. Chaque année, 70 à 80 mobilités individuelles sont organisées pour les apprentis du supérieur », insiste Riccardo Agnesina, Président du BTP CFA Grand Est et dirigeant de l'entreprise éponyme, spécialisée en menuiserie et agencement. En effet, si la mobilité internationale est désormais obligatoire pour valider le diplôme d'ingénieur, elle a aussi l'avantage d'ouvrir les apprentis à une culture différente, de leur apporter une plus grande autonomie et de les ouvrir à de nouvelles pratiques.

Les Universités de Gdansk en Pologne et de Rijeka en Croatie sont ainsi partenaires du BTP CFA, mais des mobilités sont aussi possibles dans de nombreux autres pays pour de plus courtes durées. « La commission des titres d'ingénieur impose la mobilité internationale, et cela oblige à aller à l'étranger, rencontrer des laboratoires, des universités, d'autres pratiques. Par exemple, un jeune qui va en Allemagne ou en Autriche va chercher un pays à forte culture de la transition énergétique. Là-bas, on ne traite pas le bois de la même manière quand on fait des charpentes, les normes sont différentes. L'employeur qui laisse partir un apprenti à l'étranger récupère un professionnel plus structuré, plus curieux,

plus fort », affirme Louis-Xavier Forest, secrétaire général de la FFB Marne.

PRINCIPE DE RÉCIPROCITÉ

Or, s'il est désormais reconnu que la mobilité est une expérience riche et formatrice, il faut aussi convaincre les employeurs eux-mêmes de l'utilité de laisser partir pour une certaine durée leur apprenti : « Cela ne peut se faire que sous trois conditions », insiste Jean Arthuis. « La première, c'est que la formation professionnelle doit être une priorité absolue. C'est un investissement d'avenir. La deuxième condition, c'est que l'apprentissage soit considéré comme une voie d'excellence à part entière par les entreprises françaises. Et enfin, la troisième condition, c'est

que cette expérience de mobilité dans un autre pays permette aux jeunes d'acquérir des compétences transversales. » Et le président d'Euro App Mobility de souligner avec malice... « Quand on parle d'Erasmus à un chef d'entreprise, souvent, il va répondre que c'est formidable car il a envoyé ses propres enfants à l'étranger grâce à ce programme. Mais quand on lui pose la question de savoir s'il fait la même chose avec ses apprentis, la réponse se corse ! » Les employeurs doivent donc aussi se saisir de la question. Dominique Hautem, président de la Chambre des Métiers de la Marne, président de la Capeb Marne et à la tête d'une entreprise d'électricité pendant 40 ans, livre une anecdote sur le sujet : « Nous avions un apprenti venant de Belgique et de manière très sérieuse, il faisait tous les soirs un compte-rendu de sa journée, et, tous les matins il nous posait un certain nombre de questions par rapport à ce qu'il avait vu la veille. Ses questionnements nous ont obligés à nous interroger nous-même sur nos pratiques et sur la manière de les transmettre. Cela a été une expérience structurante dans notre façon d'aborder l'apprentissage. »

Dimitri Oudin, adjoint aux Relations internationales à la Ville de Reims met pour sa part en évidence l'importance pour les entreprises du territoire d'envoyer des jeunes apprentis à l'étranger mais aussi d'en accueillir d'autres pays, dans un esprit de réciprocité. « La mobilité européenne des apprentis, longtemps perçue comme marginale ou réservée à quelques filières - d'où la création spécifique du dispositif Erasmus + visant à l'élargir - constitue aujourd'hui un enjeu central. Pour les entreprises,

cette mobilité n'est pas un risque, mais un investissement. Elle contribue à former des professionnels plus agiles, plus curieux, plus aptes à comprendre des environnements de travail différents et à anticiper les difficultés de leur métier. Pour le territoire, elle renforce son attractivité, sa compétitivité et son insertion dans des dynamiques européennes structurantes. » L'élu rappelle à ce sujet la situation géographique clé du Grand Est, au carrefour de l'Est et de l'Ouest de l'Europe.

INDISPENSABLES FINANCEMENTS

Mais cette mobilité serait difficilement possible sans financements, dont celui des OPCO. « L'apprentissage était une compétence de la Région avant la réforme de 2018. À partir de cette réforme, la gestion de l'apprentissage a été confiée aux branches professionnelles. L'organisme qui a pris en charge cette gestion pour le bâtiment est Constructys », rappelle Xavier Gourcerol, Directeur Régional Adjoint Constructys Grand Est. « Sur l'apprentissage, nous finançons bien entendu le coût pédagogique via les NPEC (niveau de prise en charge) pour les CFA. Mais pas seulement. Nous intervenons également sur des frais annexes, qui peuvent être forfaitaires, notamment sur les frais liés à la mobilité internationale avec des financements qui peuvent aller jusqu'à 1 680 euros par stagiaire. » En parallèle, huit conseillers formation sillonnent le Grand Est, rencontrant chaque année jusqu'à 2 000 entreprises, pour accompagner leurs projets de formation et encourager l'accueil et la libération des apprentis pour les mobilités.

NASTASIA DESANTI

TÉMOIGNAGE D'EMPLOYEUR, RICCARDO AGNESINA

Chaque année, l'entreprise de Riccardo Agnesina accueille entre deux et cinq apprentis, sur des parcours de formation pouvant s'étendre jusqu'à sept ans. Une démarche pensée sur le long terme, en lien direct avec les besoins futurs de la structure. « On les forme et on les déforme à notre image », explique Riccardo Agnesina, qui assume pleinement cette logique de transmission et de compagnonnage. L'apprentissage y est conçu comme un véritable investissement. « Un apprenti ne travaille jamais seul : il est systématiquement accompagné, encadré, formé. Il est là pour apprendre », rappelle le dirigeant. À l'issue de leur formation, ces jeunes professionnels sont opérationnels immédiatement. Mais l'idée selon laquelle l'apprentissage ne coûterait rien est, selon lui, trompeuse. « L'investissement est réel, en temps comme en accompagnement. » L'entreprise qui fêtera ses 90 ans l'année prochaine a

formé plus de 350 apprentis. Aujourd'hui, 70 % de ses salariés sont issus de l'apprentissage, « avec un turnover quasi inexistant ». Une fidélité que Riccardo Agnesina attribue à l'attention portée à l'intégration et à la reconnaissance du travail accompli. « Les apprentis sont mis en valeur et encouragés dans leurs compétences. » En témoigne l'événement de fin d'année organisé dans l'entreprise où chaque apprenti se voit remettre un outil. L'entreprise forme des apprentis aux profils variés : « personnes en reconversion, réfugiés, issus de l'Éducation nationale ou encore personnes en situation de handicap. C'est dans notre ADN », insiste-t-il. Pour stimuler l'engagement et la motivation, l'entreprise propose régulièrement des défis, notamment à travers la participation aux Olympiades des Métiers. Un moyen « de donner envie, de créer de l'adhésion et de faire grandir les talents ». Cet engagement, Riccardo Agnesina le met au profit du Club des Employeurs Grand Est dont il vient de prendre la présidence.



Jeux. Le conseil municipal vient de dévoiler le nom de l'opérateur qui exploitera le futur casino de la ville. Le groupe Tranchant, un des casinotiers les plus connus dans le milieu du jeu, a remporté le jackpot devant six autres candidats.

Casino de Sedan : le groupe Tranchant remporte la mise



Un contrat de délégation de service public de 20 ans lie maintenant le groupe Tranchant à la Ville de Sedan.

C'est Noël avant l'heure pour la ville de Sedan. L'information a été révélée le 15 décembre par le maire, Didier Herbillon : le groupe familial Tranchant a été désigné pour ériger une salle de jeux en centre-ville sur un terrain foncier d'une superficie de 6 000 m² englobant l'actuel cinéma « Le Turenne », récemment racheté par la Ville à la société Nord Est Cinéma (qui sera transférée d'ici 2028 à l'entrée de la ville sur le site de l'ancien collège Fresnois), et la friche mitoyenne Renault, déjà acquise par la

commune à hauteur d'un million d'euros. Un emplacement de premier plan pour l'opérateur. Ce complexe, appelé à accueillir 2 450 personnes au maximum en une journée et à attirer 400 000 visiteurs par an, ouvrira d'ici la fin 2027 après 17 mois de travaux.

26 MILLIONS D'EUROS D'INVESTISSEMENT

Pour ce projet d'envergure, le lauréat va investir 26 millions d'euros dès l'ouverture, en réalisant sur le site choisi une salle de jeux de 1 880 m² dotée

de 200 machines à sous, sept tables de jeux, 50 postes de roulette française et anglaise et 14 de blackjack. Le groupe Tranchant prévoit par ailleurs d'organiser 55 spectacles et concerts chaque année dans un lieu qui va sérieusement booster l'attractivité de la seconde commune des Ardennes (18 000 habitants). Un restaurant, déjà baptisé L'Excelsior, en hommage à l'ancien nom du cinéma Turenne, une salle de spectacles de 630 m² et un parking de 95 places compléteront le programme.

DES RETOMBÉES ÉCONOMIQUES ET 81 EMPLOIS CRÉÉS

Lors du chantier de rénovation, de modernisation et d'extension du site choisi, il sera fait appel à des entreprises locales. Par ailleurs, selon Didier Herbillon, grâce au produit brut des jeux, l'exploitant devrait récupérer entre 18 et 22 millions d'euros sur les futures mises. La Ville, déjà assurée d'un loyer de 15 000 euros par an, sur une durée minimale de 20 ans, se verra reverser environ 15 % de cette somme, soit 3 à 3,7 millions d'euros qui lui permettront d'investir dans de nombreux projets urbains. Une aubaine pour la cité de Turenne qui, en plus, touchera une redevance de l'Etat de 700 000 euros ainsi qu'une enveloppe financière fixe de 400 000 de la part de Tranchant pour sa programmation

culturelle alors que son budget dans ce domaine est, aujourd'hui, inférieur à 100 000 euros. « Au total, la Ville va donc bénéficier d'une rentrée inespérée d'environ quatre millions d'euros. L'émergence de ce programme va coïncider avec une nouvelle ère en plaçant Sedan dans le Top 10 français des casinos, car il n'y a aucune concurrence aux alentours. Les plus proches se trouvent à Amnéville (Lorraine) et au lac du Der (Marne). Le casino renforcera ainsi l'attractivité de Sedan qui peut compter sur une zone de chalandise importante en Champagne Ardenne, dans la Meuse mais aussi en Belgique et au Luxembourg. Le château-fort et les commerces seront aussi tirés vers le haut. » Enfin, pour faire fonctionner cet établissement, l'investisseur procédera à la création de 81 d'emplois (croupiers, caissières, techniciens de machines de jeu, employés de tables, commis, chef de cuisine et serveurs). Il envisage même de créer une école de croupiers sur place.

PLUS DE 20 CASINOS EN FRANCE ET À L'INTERNATIONAL

Fondé en 1988 par l'ex-député RPR, Georges Tranchant, originaire de Château-Porcien et décédé en 2020, le groupe éponyme désormais dirigé par ses trois fils, Benjamin, Romain et Sébastien est fort de quarante-cinq ans d'expérience. Détenteur de plus

d'une vingtaine de casinos terrestres en France, en Suisse et en République Dominicaine, Tranchant est un des casinotiers les plus connus avec les groupes Barrière, Partouche et Joa devant Viking, Cogit et la société française des casinos. Propriétaire de bâtiments classés aux Monuments Historiques et aussi locataire de plusieurs municipalités, Tranchant est connu pour avoir construit des casinos et des hôtels en harmonie avec les spécificités locales des lieux où il est présent. Ils sont le plus souvent implantés sur des sites à fort potentiel touristiques. Le groupe Tranchant a également prospéré au fil des années grâce à ses filiales : Tranchant 3D, biométrie et Gaming Technologie ainsi que dans la vente et l'exportation de machines à sous.

Rappelons que cette implantation a été rendue possible grâce à l'adoption d'une loi nouvelle permettant d'augmenter le nombre de communes autorisées à accueillir un casino. Jusqu'alors réservée à certaines stations touristiques ou balnéaires, cette possibilité s'est ouverte, depuis le 5 décembre 2023, à un nombre limité de villes répondant à des critères précis. Jean-Luc Warsmann, le député de la circonscription, avait alors porté ce projet à l'Assemblée Nationale.

PASCAL RÉMY

Innovation. Événement reconnu de l'écosystème entrepreneurial en Champagne-Ardenne, le Grand Pitch s'est tenu en fin d'année 2025 exceptionnelement dans les Ardennes, au sein de l'incubateur Rimbaud'Tech, qui accueillait pour l'occasion la 16^e édition.

Six projets sur scène et deux lauréats lors du Grand Pitch ardennais



Laura Stelz a reçu le prix du jury des mains de Sylvain Mary, porteur de l'événement à la CCI Marnes Ardennes depuis les débuts et de Maxime Valette, Vice-Président de la French Tech Est et président des Business Angels de Champagne-Ardenne.

Devant un public curieux, six entrepreneurs sont montés sur scène pour présenter leur vision et leur ambition, dans

le cadre de leur projet d'entreprise, à l'état d'ébauche ou déjà bien avancé. Un exercice toujours exigeant.

En l'espace de quelques minutes, les entrepreneurs doivent, en effet, convaincre, clarifier leur proposition de valeur et susciter l'adhésion. Avec toujours un même objectif : celui de se démarquer pour décrocher l'un des deux prix, lauréat et coup de cœur. Outre la visibilité, les gagnants pourront ensuite « pitcher » auprès de Business Angels pour lever des fonds et accélérer leur développement.

LA RÉMOISE LAURA STELZ ET LA CAROLOMACÉRIENNE ESTELLE DEPAIX DISTINGUÉES

Voici la liste des projets ayant été présentés au cours de cette journée : AGRI CYBER (appel à projets) d'Emmanuel Rué, Mémoire de bulles (Oenotourisme Lab) de Barbara Saguet, Oenoco (Innovact, incubateur de startups à Reims) de Laura Stelz, Tesselia (Rimbaud'Tech

/Pépité Champagne-Ardenne) d'Estelle Depaix, Ardenna Box (incubateur CréativLabz - URCA) de Quentin Lahotte et Noah Prompt et enfin Adeasy (Rimbaud'Tech) de Nabil Garbi.

De nombreux acteurs de l'accompagnement économique s'étaient associés à l'événement, parmi lesquels la Chambre de Métiers et de l'Artisanat Grand Est, la CCI Marne Ardennes, le Réseau Initiative, Réseau Entreprendre Champagne-Ardenne, NEOMA Business School, Le Village by CA Reims et de l'Ordre des Experts-Comptables Grand Est.

Le jury, composé de Maxime Valette, Stéphane Vauché et William Faria, tous Business Angels, a distingué deux lauréats : la Rémoise Laura Stelz (Oenoco) à qui a été décerné le prix du jury, et l'entreprise carolomacérienne Tesselia

dirigée par Estelle Depaix qui a, pour sa part, été plébiscitée par le prix du public.

La première a dévoilé un système complet et innovant de consignes, la seconde un programme de plastiques biosourcés pour les imprimantes 3D.

« Depuis septembre 2021, Le Grand Pitch a permis à plus de 100 entrepreneurs de présenter leurs startup en direct et devant le public tout en drainant plus de 1 200 personnes sur la totalité des événements », a fait remarquer Quentin Delaire, le directeur de l'incubateur ardennais.

PASCAL REMY

La rediffusion de l'événement est disponible sur la chaîne Twitch Le Grand Pitch et sur le site internet de l'événement.

Transmission. Le Medef Marne et le C.R.A (Cédants et Repreneurs d'Affaires) ont signé une convention de partenariat pour favoriser la transmission d'entreprise, avec la conviction partagée que transmettre c'est conquérir l'avenir.

Une convention pour favoriser la transmission d'entreprise

Comme le constatait Damien Sionneau, président du Medef Marne, « trop d'entreprises disparaissent aujourd'hui faute d'avoir anticipé leur transmission. Nous ne pouvons pas laisser notre patrimoine s'éteindre : transmettre c'est agir ». Une entreprise bien préparée et accompagnée se transmet plus facilement, et à de meilleures conditions. Cela représente un enjeu majeur pour l'économie et l'emploi, surtout lorsque l'on sait que près de 700 000 entreprises seront à céder d'ici 2032, selon le président du Medef Marne. Anticiper, préparer, valoriser, négocier et transmettre sont les cinq étapes clés d'une transmission réussie. En la matière, le C.R.A* apporte un accompagnement personnalisé et de proximité aux cédants et repreneurs pendant toute la durée du processus de cession ou de reprise, depuis la formulation du projet jusqu'à sa concrétisation.



Chantal Gentilhomme-Daubré, déléguée C.R.A Reims et coordinatrice C.R.A Grand Est, et Damien Sionneau, président du Medef Marne, ont signé une convention de partenariat pour favoriser la transmission d'entreprise.

C'est cette compétence, portée par des bénévoles issus du monde entrepreneurial, faite de confidentialité et d'absence de conflit d'intérêt, que la convention entend mettre en avant, au service des entrepreneurs du territoire.

VISIBILITÉ ACCRUE

À l'échelle nationale, le C.R.A accompagne quelque 1 200 repreneurs et environ 600 cédants dans leurs démarches. Dans le Grand Est, ce sont une cinquantaine de repreneurs et une trentaine de cédants (répartis pour moitié en Champagne-Ardenne et en Alsace-Lorraine) qui bénéficient de ses conseils, selon Chantal Gentilhomme-Daubré, déléguée C.R.A Reims et coordinatrice C.R.A Grand Est. Les services de l'association concernent aussi bien les personnes physiques que morales, ces dernières représentant un tiers des repreneurs.

Concrètement, cette convention vise à accroître la visibilité du C.R.A via le réseau Medef, et orienter vers lui les investisseurs potentiels. Le Medef Marne va communiquer sur ce partenariat, organiser des rencontres thématiques sur le thème de la cession/reprise d'entreprise ; des cessions communes d'accompagnement des repreneurs seront mises en œuvre. Chantal Gentilhomme souligne à cet égard que l'association « cultive et promeut l'esprit d'entreprise », à l'image du Medef Marne. Raison de plus pour valoriser les démarches exemplaires de transmissions réussies.

JACQUES RIVIÈRE

**Le C.R.A, Cédants et Repreneurs d'Affaires, est une association à but non lucratif créée il y a 37 ans, pour faciliter la transmission des TPE/PME des secteurs de l'industrie, des services et de l'artisanat.*

Mécénat. Par l'intermédiaire du Fonds d'action du CHU le mécénat soutient les projets des équipes soignantes visant à améliorer la prise en charge des patients.

Le mécénat accompagne les équipes soignantes du CHU de Reims



Laetitia Micaelli-Flender, directrice générale du CHU de Reims a remis un chèque de 10 000 € à Killian Caplan (à gauche sur la photo), infirmier réanimateur, et au Dr Morgan Caplan, qui présentaient le projet « Divertir sous pression » du pôle TCVR.

Créé en 2016, le Fonds d'action du CHU de Reims accompagne les

équipes soignantes dans la réalisation de projets destinés à améliorer la prise en charge

des patients du territoire (confort des espaces de vie, développement de l'innova-

tion et de la recherche médicale, soutien aux initiatives culturelles, etc.). Les dons et legs reçus par ce fonds* contribuent directement à ces réalisations. Depuis 2016, 2,9 M€ ont ainsi été recueillis, permettant de financer une quinzaine de projets chaque année.

Comme tous les ans, un appel à candidatures a été lancé auprès de tous les services du CHU. Les projets retenus ont ensuite été présentés mi-décembre à la Commission de projet, composée de personnels du CHU, de responsables d'entreprise, de représentants d'associations... dont le vote a désigné le projet « Divertir sous pression » pour recevoir un chèque de 10 000 € pour sa mise en œuvre.

AVEC LES MÉCÈNES

Succinctement résumée, l'innovation de ce projet, pré-

senté par le pôle TCVR (thoracique, cardiaque, vasculaire, réanimation), réside dans l'usage raisonné de tablettes numériques très spécifiques comme outil non médical au service du soin, pour réduire l'anxiété, favoriser l'adhésion thérapeutique et humaniser un cadre perçu comme contraignant (un caisson hyperbare, permettant de traiter, par exemple, les victimes d'intoxication au monoxyde de carbone). Le montant total de ce projet étant de 13 835 €, le Fonds d'action va s'employer à trouver le financement complémentaire auprès de mécènes.

Parmi les plus fidèles mécènes du Fonds d'action, l'un d'eux - ancien enfant malade devenu chef d'entreprise - était venu porter témoignage que « ce mécénat n'est pas une ligne budgétaire, mais un acte de courage ». Il appelait ses collègues entre-

preneurs à « sortir de leur zone de confort pour apporter du confort, réel, tangible, vital, et transformer un lieu de souffrance en un lieu d'espoir... » Car, au-delà du projet 'Divertir sous pression' mit en exergue, il en est encore d'autres pour lesquels leur soutien est également nécessaire.

J.R.

** Les dons effectués auprès du Fonds d'action du CHU de Reims ouvrent droit à une réduction d'impôt de 66 % pour les particuliers (dans la limite de 20 % du revenu imposable), et de 60 % du don sur les bénéfices des entreprises (dans la limite de 5 % du chiffre d'affaires hors taxes).*

Contact :
fondsaction@chu-reims.fr;
www.fondsaction.chu.fr;
Tél. : 03 10 73 63 71

Transport. La Fédération Nationale du Transport Routier (FNTR) de la Marne alerte sur les conséquences de la mise en place d'une éco-contribution prévue par la Région Grand Est sur la filière du transport routier local.

Eco-contribution régionale : l'inquiétude des transporteurs

L'annonce de la mise en place d'une écotaxe par la Région Grand Est angoisse les transporteurs régionaux. En effet, au 1^{er} janvier 2025, la Région a pris en charge la gestion de 525 km de routes nationales, mises à disposition par l'Etat. Ce transfert de compétences inédit, organisé dans le cadre de la loi 3DS, prévoit la mise en place d'une Eco-Contribution Poids Lourds (ECPL) pour 2027, applicable aux véhicules de transports de marchandise de plus de 3,5 tonnes. De quoi susciter une vive inquiétude auprès des transporteurs marnais : « Lors d'une récente réunion avec les Présidents des fédérations départementales de la FNTR du Grand Est, il a été confirmé que les élus régionaux ont d'ores et déjà acté leur intention de voter la mise en place de l'écotaxe régionale », note Pascal Robert le président de la FNTR de la Marne. Ce dernier imagine qu'à hauteur de 15 centimes par kilomètre parcouru par les véhicules, cette éco-taxe serait une contribution bien trop élevée, en regard de l'activité des transporteurs locaux et de leur utilisation de ces tronçons de route, notamment les RN44 et RN4. « Pour nos adhérents qui tournent principalement dans la Marne, les conséquences économiques seraient dramatiques : un adhérent parcourant 85 % de routes nationales concernées verrait sa facture augmen-



La Région Grand Est a adopté le principe d'une éco-contribution pour permettre le financement de l'entretien et de la rénovation des routes.

ter de près de 1 500 € par mois pour un seul véhicule », souligne le président de la FNTR de la Marne qui estime qu'une éco-taxe de 15 centimes viendrait alors ponctionner entre 8% et 10% du chiffre d'affaires de ses adhérents, autrement dit, elle viendrait grever purement et simplement leur marge. Pascal Robert ajoute d'ailleurs qu'à ce jour, « 40 % des entreprises de transport françaises sont déjà déficitaires ». Dans la Marne, la FNTR compte 282 entreprises adhérentes pour 4 552 licences actives, chaque

licence correspondant à un véhicule.

1 MILLIARD DE TRAVAUX EN DIX ANS

Du côté de la Région, Thibaud Philipps, vice-président Transports et mobilité durable, tient à rassurer les professionnels de la route car rien n'est encore définitivement acté. « Aujourd'hui, nous sommes dans la phase de présentation de l'étude d'impact auprès des fédérations et des filières. Le montant de 15 centimes n'est qu'une des options qui ont été travaillées dans cette étude et il s'agit

du montant sur lequel a déjà délibéré la Communauté Européenne d'Alsace. La Région Grand Est a choisi de ne délibérer sur ce montant qu'en novembre 2026, le temps de continuer à échanger avec les différents groupes de travail qui vont se poursuivre en début d'année prochaine ». L'objectif de l'éco-contribution, rappelle la Région Grand Est, c'est de permettre de financer l'entretien et la rénovation des infrastructures routières, dans l'intérêt de la sécurité des usagers de la route, dont les particuliers et les transporteurs régionaux. « L'Etat n'investit plus dans l'entretien des routes nationales depuis plus d'une vingtaine d'années. Ce n'est pas aux transporteurs de payer pour ces carences », dénonce d'ailleurs la FNTR de la Marne. Un constat en partie partagé par la Région qui souhaite néanmoins faire contribuer les très nombreux véhicules qui ne font que traverser la région, détériorent ses routes mais ne contribuent jamais à leur entretien. « La cible c'est le trafic de transit », poursuit Thibaud Philipps. « Notre objectif est de réaliser un milliard d'euros de travaux en dix ans grâce à cette éco-contribution, qui devrait être payée à 75% par des poids lourds étrangers », ajoute Franck Leroy, le Président du Grand Est. Et si la réglementation européenne ne permet pas à la collectivité de discriminer les transporteurs qui utilisent ses routes selon leur provenance, elle

peut néanmoins offrir à ses ressortissants une forme de compensation. Et c'est bien ce qu'elle compte mettre en place, affirme Thibaud Philipps, dont l'objectif est de travailler sur ces dispositifs de compensation qui pourront être adoptés avant même de fixer un montant d'éco-contribution.

Pascal Robert redoute que ces aides ne suffisent pas, notamment pour les plus petites entreprises : « Sachant que le coût d'un véhicule électrique est de 300 000 euros pièce, comment un petit transporteur peut-il amortir cet investissement ? Quant au B100 (ou Oleo 100, carburant 100% végétal, NDLR), alternative plus réaliste aujourd'hui, pour les TPE et PME, reste un moyen onéreux ».

Pour le vice-président de la Région, il est encore un peu tôt pour s'alarmer, les consultations n'en étant qu'à leurs prémices : « Nous voulons mettre en place une démarche de dialogue constructif pour réfléchir aux dispositifs d'accompagnement et de compensation en matière de verdissement de la flotte et de travail sur l'appareil industriel et productif, ce qui répond à la demande de nombreuses entreprises ». Une étape de plusieurs mois, jusqu'en novembre 2026, date à laquelle les transporteurs marnais et régionaux sauront s'ils auront été entendus.

BENJAMIN BUSSON

Mécénat. L'entreprise marnaise INITIAL Expertise accompagne Electriciens Sans Frontières dans la mise en œuvre de deux projets en Afrique.

INITIAL Expertise et Electriciens Sans Frontières, un partenariat plein d'énergie

Créée en 1986, l'ONG Electriciens Sans Frontières a pour objet de mettre en place des projets liés à l'électricité dans des endroits qui en manquent. Une mission qui ne se limite plus à l'électricité désormais. « Au départ, nous n'intervenons que sur des projets d'électricité mais depuis quelques années on y ajoute des projets liés à l'eau », explique Jacques Dubruque, délégué régional d'ESF. « L'un ne va plus sans l'autre aujourd'hui ». Des projets de développement, d'urgence ou de post-urgence de plus en plus complets qui sont identifiés par d'autres ONG ou par la cellule de crise du ministère des affaires étrangères, principalement dans les domaines de la santé, de la sécurité, de la formation, du développement durable ou de l'éducation. « Nous intervenons sur des structures collectives comme des écoles, des centres de soins ou des locaux administratifs, par exemple, et nous agissons sur des installations existantes qui ont



Daniel Picard, directeur des opérations de l'entreprise INITIAL Expertise et Jacques Dubruque, délégué régional d'ESF.

besoin d'être remises en état ou améliorées pour assurer leur fonctionnement permanent », poursuit le délégué régional. Maroc, Ukraine, Haïti... Electriciens Sans Frontières intervient grâce à près de 1 200 bénévoles et aussi au soutien d'entreprises mécènes qui fournissent des dons et des fournitures de matériel. « Nous recevons aussi du mécénat de compétences de la part d'entreprises qui nous accompagnent directement dans la mise en œuvre de projets », souligne Jacques Dubruque, qui a fait appel aux équipes de l'entreprise rémoise INITIAL Expertise, emmenées par Daniel Picard, directeur des opérations, pour deux projets en mécénat de compétences.

AU NIGERIA ET AU CAMEROUN

Le premier projet concerne l'aménagement d'une maison familiale au Nigeria, comprenant des installations sanitaires, de soin et d'hébergement. « INITIAL Expertise nous accompagne notamment sur l'étude

photovoltaïque pour déterminer quels équipements photovoltaïques installer, combien de panneaux, quelles installations et quel câblage pour quel type d'autonomie... », précise le délégué régional.

Le second projet a quant à lui fait l'objet d'une sollicitation de la part du BTP CFA de Reims pour résoudre un problème d'eau et d'électricité sur la commune de Batchingou, au Cameroun. « Il s'agit d'un projet monté en lien avec un lycée professionnel, avec une dimension pédagogique puisque l'objectif est que les élèves du lycée puissent créer, puis entretenir et exploiter le réseau électrique de l'établissement », explique Daniel Picard. INITIAL Expertise fait d'ailleurs partie des 150 entreprises qui accompagnent le réseau ESF aux côtés des principales organisations professionnelles et de nombreux syndicats d'énergie et des eaux.

BENJAMIN BUSSON

Agriculture. Vivescia se projette à l'horizon 2030, en ouvrant un nouveau chapitre de sa stratégie de développement avec Vivescia 3.0, reposant sur trois piliers : la compétitivité, la durabilité et l'innovation.

Vivescia se projette en 2030 et ouvre une nouvelle stratégie

C'est dans un contexte de tension agricole que le groupe Vivescia a annoncé son plan stratégique de développement. Alors que de nombreux agriculteurs avaient fait le déplacement jusqu'à Bruxelles pour protester notamment contre les accords de libre-échange du Mercosur, Vivescia annonçait ses nouvelles orientations en matière de développement commercial, de transition énergétique et d'innovation. « Face à un climat d'incertitudes tant au niveau du climat que des tensions géopolitiques, le groupe offre comme réponse scelles du collectif, de la mutualisation des risques, de nouveaux projets ainsi que de solides valeurs », s'exprimait Christophe Büren, Président de Vivescia, insistant pour dire qu'il faut trouver « des équilibres entre les demandes sociétales et l'avenir commercial » du groupe.

Pour mener à bien son ambition, Vivescia annonce débloquer une enveloppe de 600 millions d'euros, dont 150 millions d'euros pour ses métiers de l'agriculture et 200 millions d'euros pour de nouveaux projets de développement. « Notre projet nous fixe un horizon partagé ambitieux, celui de nous développer en chef de file des filières végétales durables et des ingrédients céréaliers. Il nous engage aussi à bâtir l'agriculture de demain, une agriculture forte, productive et



L'assemblée générale a été l'occasion de dévoiler le nouveau programme « Transitions ».

résiliente, bas carbone, favorable aux sols et à la biodiversité », souligne Christophe Büren.

VIVESCIA INDUSTRIES DEVIENT VIVESCIA INGRÉDIENTS

Renouvellement des générations, décarbonation de l'agriculture, positionnement face au grain ukrainien et aux accords du Mercosur, Vivescia est confronté à de nombreux enjeux. C'est pourquoi, Guillaume Mothe, Directeur général du groupe, annonce

un changement d'identité au sein des filiales pour plus de lisibilité : Vivescia Industries devient Vivescia Ingrédients. « Une partie de notre stratégie Vivescia 3.0 est de renforcer notre proposition de valeur sur nos métiers de transformation des céréales. Ainsi, Vivescia Industries devient Vivescia Ingrédients afin d'établir une organisation autour des trois familles d'ingrédients de notre portefeuille : le malt pour la bière et le whisky (Malteurop) ; les ingrédients alimentaires réunissant

Grands Moulins de Paris, Kalizéa et Diamalteria (ingrédients maltés) sans oublier Francine et les ingrédients biotechnologiques (ARD) dédiés aux activités de la bioéconomie. » Redonner de la valeur à la production française, c'est bien ce sur quoi insiste Sébastien Abis, qui était invité à apporter son avis d'expert et qui lançait, un peu provocateur : « L'inflation est peut-être en réalité une bonne nouvelle ! », enchaînant : « L'un des défis majeurs proposé finalement aux filières céréalières, c'est d'innover sur les outils, les instruments de production en matière de robotique, de numérique mais aussi de génétique. »

PARTENARIAT AVEC INARIX

Un secteur sur lequel Vivescia s'est toujours tourné, notamment à travers le pôle de développement et d'innovation ARD. Mais le groupe, souhaite, aujourd'hui aller encore plus loin. « Le groupe a pris des engagements très récents dans une start-up « Inarix », start-up parisienne de l'AgTech créée en 2018, qui développe une application d'analyse des céréales (blé et orge) par reconnaissance d'image mais également d'autres investissements à venir autour de la traçabilité et de la donnée », souligne Guillaume Mothe. En outre, Vivescia et ses partenaires mènent, depuis 2023, le programme à impact « Transitions » qui accompagne les agriculteurs « vers des

EN CHIFFRES

- EBITDA agriculture & industrie : 184 M€, « malgré un environnement économique mondial dégradé et des aléas climatiques marqués ».
- Chiffre d'affaires : 3,8 Md€, contre 4,1 Md€ au 30 juin 2024, traduisant un recul de l'activité.
- Dette nette : 550 M€, maintenue à un niveau jugé « maîtrisé ».
- Projet de cession de Délifrance au groupe familial belge Vandemoortele avec une finalisation attendue fin 2025 ou début 2026, « sous réserve de l'avis des autorités de la concurrence ».
- 1,7 M€ redistribués aux agriculteurs-coopérateurs.
- Soutien à l'installation des jeunes agriculteurs : 760 000 € engagés sur l'exercice 2024/2025.
- Programme Transitions : poursuite de la dynamique avec 600 agriculteurs et 500 000 tonnes de céréales et d'oléo protéagineux (17% de la collecte VIVESCIA), une projection de soutien économique d'ici juin 2026 à 5,5 millions d'euros.

pratiques agricoles bas carbone, plus résilientes, favorables aux sols et la biodiversité ».

NASTASIA DESANTI

Patrimoine

Les dotations des 4 sites départementaux de la région Champagne-Ardenne sont dévoilées

La Mission Patrimoine pour la sauvegarde du patrimoine en péril portée par Stéphane Bern, déployée par la Fondation du patrimoine et soutenue par le ministère de la Culture et FDJ UNITED a dévoilé le montant des aides accordées aux 4 départements de la région Champagne-Ardenne sélectionnés en 2025 (102 projets au total en France métropolitaine et collectivités d'outre-mer).

Les sommes octroyées par la Mission Patrimoine viennent compléter les aides publiques ou l'autofinancement pour atteindre la totalité du besoin de financement (dans la limite de 300 000 € par site). La Fondation du patrimoine reversera cette aide aux porteurs de projet au fur et à mesure de l'avancement des travaux, sur présentation des factures. La huitième édition du Loto du patrimoine de FDJ UNITED permettra à l'État de reverser le montant record de 29,1 millions d'euros à la Fondation du patrimoine. Sur cette somme, 7 millions d'euros ont déjà été octroyés aux 18 sites emblématiques des régions lors des Journées européennes du patrimoine 2025. Aujourd'hui, c'est une aide globale de 21,4 millions d'euros qui est octroyée aux 102 sites départementaux.

Pour mémoire : l'appel à candidatures pour le Loto du patrimoine 2026 est toujours en cours, et sera clôturé le 28 février 2026. Les projets doivent être soumis en ligne avant

cette date pour être étudiés par les délégations régionales de la Fondation du patrimoine, à l'adresse suivante : www.missionbern.fr/signaler-un-site.

Les dotations des 4 sites départementaux de la Mission Patrimoine 2025 en Champagne-Ardenne sont :

- La Basilique Notre-Dame d'Espérance de Charleville-Mézières (Ardennes) : 235 000 €
- La Halle de Chaource (Aube) : 170 000 €
- La Forge d'Outines (Marne) : 30 000 €
- Ancienne commanderie de Mormant Leffonds (Haute-Marne) : 245 000 €

Entrepreneuriat

Pep's in Champagne ouvre les inscriptions pour participer à la 8^e édition du concours « Mon projet en 180 secondes ! »

Pep's in Champagne vient d'ouvrir les inscriptions pour participer à la 8^e édition du concours « Mon projet en 180 secondes ! ». Celui-ci est ouvert aux porteurs de projet et aux jeunes entreprises de moins de 6 ans, présentant des idées innovantes.

Qui peut participer ?

- Il s'adresse à des porteurs de projet et aux entreprises de moins de 6 ans.
- Tout participant au concours doit avoir atteint l'âge de 18

ans au moment de son inscription.

Comment participer ?

Pour participer, il suffit de s'inscrire en ligne sur Concours « Mon projet en 180 secondes » | Epernay- Agglo et sur les 2 pages Facebook @Epernay Agglo Champagne et @Pep's in Champagne.

Inscriptions ouvertes : Inscription et envoi des dossiers en ligne jusqu'au samedi 31 janvier 2026 (minuit).

Sélection des candidats : Les membres du jury effectueront la sélection des candidats inscrits au concours sur la base des dossiers complets reçus. Les candidats sélectionnés recevront un email de confirmation de leur sélection, leur précisant les conditions/modalités de tenue du jury pour le concours de pitch qui se déroulera le jeudi 5 mars 2026 dans les locaux de Pep's in Champagne.

Remise des prix : La remise des prix aura donc lieu le jeudi 5 mars 2026 dans les locaux de Pep's in Champagne :

- À 14h : les candidats sélectionnés seront invités à venir présenter oralement leur projet en 180 secondes devant un jury de professionnels. Les membres du jury l'interrogeront ensuite sur son projet.

- À partir de 16h : tous les candidats sélectionnés seront invités à la cérémonie officielle de remise des prix aux 4 lauréats.

Partenaires de cette 8^e édition :

Les partenaires de Pep's in Champagne qui participent à l'organisation du concours sont AG2R La Mondiale, BNP PARIBAS, BPALC, RYDGE, France Active, la Chambre de Commerce et d'Industrie de la Marne, la Chambre des Métiers et de l'Artisanat et PJHB Notaires associés.

Industrie. La soirée de gala de l'UIMM aura été l'occasion pour Fabien Forgeot de dire son mécontentement face aux décisions politiques qui freinent le pays.

UIMM Aube : « Stop au concours Lépine de la taxation ! »

« Vous l'aurez remarqué, les représentants du pouvoir législatif ne sont pas représentés car ils n'ont pas été invités. Pourquoi ? Pour manifester notre mécontentement. Notre industrie brûle et leur regard se porte ailleurs. Depuis quelques mois, nous assistons au concours Lépine de la taxation. Stop ! » Pourtant, Fabien Forgeot, président du comité local de l'Aube de l'UIMM, croit aux projets industriels aubois, aux nouveaux EPR ou à Newcleo.

Évoquant la décarbonation des métiers, l'innovation et la production de valeur ajoutée, le président a foi en l'avenir de l'industrie. « Laissons-la tranquille, arrêtons de lui ajouter des contraintes qui la fragilisent par rapport à d'autres pays. Nous sommes sur une crise politique qui génère une crise économique. La France est complètement à l'arrêt par rapport à d'autres pays d'Europe qui ont tendance à redémarrer. Tous les secteurs sont en crise sauf l'aéronautique et l'armement », annonce-t-il lors de la soirée de gala du syndicat. En 2026, l'organisation patronale poursuivra sa mission pour

développer les compétences, favoriser les transformations des entreprises et défendre les intérêts de ses adhérents.

UNE IMAGE À REVALORISER

Pour autant, il va falloir mobiliser les ressources pour attirer les jeunes vers l'industrie, « une voie exigeante, parfois difficile mais passionnante », commente Romain Dubal, directeur du Pôle formation de l'UIMM Champagne-Ardenne lors de la table ronde « Comment motiver la jeunesse à s'orienter vers l'industrie en temps de crise ? », qui a rassemblé élus, collectivités et entreprises.

Quant à l'image de l'industrie, encore en souffrance avec son lot de clichés, elle se doit d'être revalorisée par tous les acteurs, dont les collectivités. Bertrand Chevalier évoquant le marketing industriel pour le savoir-faire et le marketing territorial pour l'attirer tant les compétences que les entreprises. Pascal Courtade a ainsi réaffirmé la réindustrialisation de la France comme une priorité de l'État. « Cela n'a pas toujours été le cas. En 2024,



Fabien Forgeot rassemble Pascal Courtade, préfet de l'Aube, Bertrand Chevalier, vice-président Troyes Champagne Métropole chargé de l'économie, Jean François Morell, entreprise SAMR, Antoine Zarfdjian, ELECTROLUX Professional, Stéphanie Chériot, directrice de la Mission locale, Martial Martin, directeur de l'IUT pour la table ronde du 3^e gala de l'UIMM.

la France était la terre la plus attractive d'Europe et en 2022, pas moins de 1 000 usines ont été agrandies ou créées. » L'industrie représente 15 %

des emplois dans l'Aube. « L'industrie c'est concret. Le défi technologique est éminemment galvanisant. Malgré un contexte pas toujours

rose, il y a un bel avenir pour l'industrie en France et dans l'Aube ».

MARIE BÉATRICE PADIRAC

Artisanat. La CAPEB de l'Aube se mobilise et a rejoint le mouvement national du 17 décembre pour défendre ses 800 entreprises adhérentes.

CAPEB et CNATP défendent un secteur à bout de souffle



Journée de revendication des artisans du bâtiment devant la préfecture.

Anthony Bertolo, président de la CAPEB 10, Rudy Birost président du CNATP et le secrétaire général Nicolas Favin ont fait part de leurs revendications à Franck Dorge secrétaire général de la préfecture de l'Aube. Si la journée du 17 décembre n'a pas rassemblé beaucoup de monde dans les rues troyennes compte tenu de la période de bilan, de sécurisation des chantiers avant la trêve

de Noël et de fermeture des entreprises, « j'ai souhaité que nous nous fassions entendre. J'apprécie le secrétaire général mais j'aurais aimé que nous soyons reçus par le préfet », précise Anthony Bertolo. « Il est important de se mobiliser avant la fin de l'année, je pensais que le budget ne serait pas voté et il l'est. Je ne sais pas si c'est une bonne chose, je n'ai pas l'impression que nous faisons des économies ».

CONCURRENCE DÉLOYALE

Parmi les revendications, la branche se bat contre la REP Bâtiment dont l'écocontribution finance un service jugé inadapté, contre l'abaissement du seuil de TVA accordé aux micro-entreprises comme le prévoit le budget 2026 et qui accentuera une forme de concurrence déloyale et face à la remise en cause des travaux d'isolation. « Et je fais notamment référence à MaPrimeRé-

nov. Sur trois entreprises que je connais, la mienne et deux autres, il y a l'équivalent de mon entreprise qui vient de s'effondrer en deux ans, c'est-à-dire environ 1,5 million de chiffre d'affaires et quinze salariés en tout. On a tous perdu de trois à cinq collaborateurs et 400 000 à 600 000 euros de chiffre d'affaires. Ce n'est pas anodin. »

Le mouvement a reçu le soutien de la Ville de Troyes représentée par Jacky Raguin, vice-président de Troyes Champagne Métropole, et du Département avec la présence de Sybille Bertail. Les affiches plantées devant la préfecture de l'Aube lors du mouvement national CAPEB CNATP du 17 décembre (photo) donnaient le ton. « Y en a marre, vos décisions ne sont pas des cadeaux ». Jean-Christophe Repon, président de la CAPEB et Vincent Jeanbrun, ministre du Logement devaient s'entretenir sur ces sujets le lendemain.

MBP

Tourisme

Coucy-le-Château : un projet d'éco-lodges à 6 M€ relancé pour 2026

Un projet d'éco-lodges voit à nouveau le jour à Coucy-le-Château. Après une première tentative avortée en 2018, la société Bleu Minuit prévoit d'investir près de 6 M€ dans un programme d'écotourisme, dont les permis de construire viennent d'être validés. Le projet prévoit l'installation de 28 éco-lodges, majoritairement destinés aux couples, avec quelques hébergements familiaux, sur un terrain situé dans la ville basse, entre frayère et étangs. Pensés pour limiter leur impact environnemental, ces hébergements seront réalisés avec des matériaux écoconçus et installés sur pieux. Outre l'attractivité touristique, le projet doit générer des emplois locaux. Les travaux pourraient débuter à l'automne 2026 pour une ouverture envisagée au printemps 2027.

Santé

La Thiérache se dote d'un Contrat local jusqu'en 2031

Un nouveau cap est franchi pour l'accès aux soins en Thiérache. Le 10 décembre 2025, les quatre communautés de communes du territoire ont signé leur premier Contrat local de santé, validé par la préfecture de l'Aisne et l'ARS des Hauts-de-France. Ce dispositif vise à structurer durablement l'offre de soins dans ce territoire rural. Dès 2026, un chargé de projet coordonnera les actions locales. Le contrat, prévu jusqu'en 2031, s'articule autour de quatre axes : attractivité médicale, prévention, accompagnement du vieillissement et amélioration de la santé mentale.

En bref

68 094 000

Au 1^{er} janvier 2023, la population de la France hors Mayotte s'établit officiellement à 68 094 000 habitants. Elle augmente en moyenne de +0,39 % par an entre 2017 et 2023, comme entre 2012 et 2017. D'une période à l'autre, la contribution du solde naturel passe annuellement de +0,34 % à +0,15 %. Il ne contribue plus que faiblement à la croissance de la population française. Parmi les communes de plus de 100 000 habitants, la population de Villeurbanne est celle qui croît le plus rapidement. À l'opposé, Paris connaît la deuxième plus forte baisse de population derrière Mulhouse. La hausse de la population est 2,3 fois plus élevée dans l'urbain que dans le rural. (INSEE)

- 0,1 %

Au troisième trimestre 2025, les prix des logements (neufs et anciens) en France métropolitaine sont quasi stables : -0,1 % (données corrigées des variations saisonnières), après -0,3 % au deuxième trimestre. Les prix des logements anciens sont stables (après -0,3 % au deuxième trimestre 2025). Ceux des logements neufs sont en baisse après quatre trimestres de hausse ou de quasi-stabilité (-0,4 % après +0,1 %). Sur un an, les prix des logements sont en hausse pour le troisième trimestre consécutif : +0,7 % au troisième trimestre 2025, comme au deuxième trimestre. Les prix des logements neufs augmentent (+1,1 % après +2,1 %) davantage que ceux des logements anciens (+0,7 % après +0,5 %). (INSEE)

+ 1,9 %

En novembre 2025, les prix agricoles à la production accélèrent en rythme annuel (+1,9 % après +0,9 % en octobre et +2,2 % en septembre). Sur un mois, les prix à la production des produits agricoles non impactés par un caractère saisonnier – hors fruits et légumes (y compris les pommes de terre), fleurs coupées et plantes en pots – accélèrent également (+2,1 % après +0,3 % en octobre). Sur un an, les prix d'achat des moyens de production agricole augmentent après une quasi-stabilité en octobre (+0,6 % après -0,1 %). Ils augmentent aussi sur un mois (+0,6 % après -0,1 %). En novembre 2025, les prix des céréales rebondissent sur un mois (+2,5 % après -2,1 % en octobre et -6,7 % en septembre). (INSEE)

La Bourse

E-FACTURATION

ÊTRE LA BANQUE DES ENTREPRENEURS, c'est aussi vous faire gagner du temps avec une solution simplifiant votre gestion comptable et financière.

Solution de notre partenaire **iPaidTHAT***

BANQUE POPULAIRE ALSACE LORRAINE CHAMPAGNE

+X

la réussite est en vous

Communication à caractère publicitaire et sans valeur contractuelle.

* SAS IPT TECHNOLOGIE « iPaidThat », société par actions simplifiées au capital social de 2 246,82 euros, immatriculée au Registre du Commerce et des Sociétés de Rennes, sous le numéro 829 997 451, dont le siège social est situé Avenue d'Alphasis - Espace Performance 35760 Saint Grégoire, France. BPALC - SA coopérative à capital variable - 3 rue François de Curel 57000 Metz - 356 801 571 RCS Metz - ORIAS n° 07 005 127. Crédit photo : Gettyimages - Agence ID-Shop

COTATIONS AU 19/12/25

Variation sur la semaine

DONNÉES TRANSMISES PAR LA CAISSE D'ÉPARGNE GRAND EST EUROPE

ACTIONS		
CAC 40	8 150,64	+ 1,59%
SBF 120	6 155,39	+ 1,54%
Nikkei	49 001,50	- 3,16%
Dow Jones	47 885,97	+ 0,68%
Eurostoxx 50	5 741,71	+ 0,59%

DEVISES (EUROS CONTRE...)		
1 euro = 6,55957 F		
Dollar	1,1711	+ 0,19%
Livre Sterling	0,8756	+ 0,10%
Yen	184,15	+ 0,99%
Dollar/Yen	157,21	+ 0,79%

SWAPS		
Euribor 5 ans	2,577	+ 0,123
Euribor 10 ans	2,894	+ 0,103

MARCHÉ MONÉTAIRE		
Ester	1,931	+ 0,002
Euribor 1 mois	1,908	+ 0,002
Euribor 3 mois	2,002	- 0,080
Euribor 6 mois	2,126	- 0,039
Euribor 12 mois	2,266	- 0,018

FRANCE ETAT		
BTAN 2 ans	2,298	- 0,021
BTAN 5 ans	2,886	- 0,026
OAT 7 ans (TEC	3,176	- 0,009
10) OAT 10 ans	3,599	+ 0,012
OAT 30 ans	4,515	+ 0,059
OAT 50 ans	4,302	+ 0,048

COURBES DES TAUX DE FRANCE

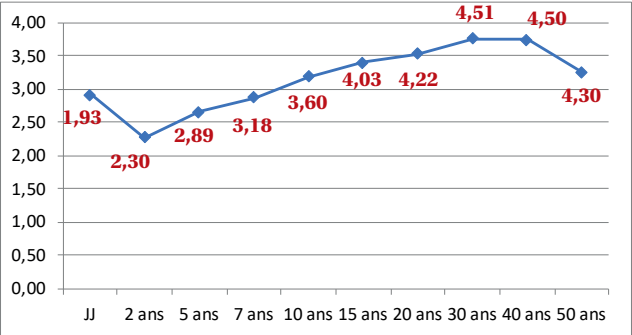

VALEURS RÉGIONALES (VARIATION 2025 %)		
ARCELORMITTAL	38,71	+ 0,73
BNP PARIBAS	80,24	+ 0,35
CARREFOUR	14,33	+ 0,04
CRÉDIT AGRICOLE	17,45	+ 0,31
EXEL INDUSTRIES	36,50	- 0,15
L.V.M.H.	637,40	+ 0,00
LAURENT-PERRIER	89,20	- 0,13
MICHELIN	28,35	- 0,11
NEXANS	122,30	+ 0,17
KERING	310,30	+ 0,30
HAULOTTE-GROUP	2,16	- 0,19
RALLYE	-	-
REMY COINTREAU	37,20	- 0,36
RENAULT	35,69	- 0,24
SAINT-GOBAIN	87,88	+ 0,03
SANOFI-AVENTIS	82,10	- 0,12
SOCIÉTÉ GÉNÉRALE	67,72	+ 1,49
VALLOUREC	15,70	- 0,04
VEOLIA	29,32	+ 0,08
VINCI	120,25	+ 0,21
VRANKEN-POMMERY	11,30	- 0,14

EMPRUNTS D'ÉTAT	JAPON	USA	EURO
JJ	0,54	3,75	1,93
2 ans	1,10	3,48	2,15
5 ans	1,49	3,69	2,48
10 ans	2,03	4,15	2,88
30 ans	3,43	4,83	3,54

Fraude par SMS et appels : restez vigilants !

À l'approche des fêtes, période propice aux escroqueries, la direction générale des Moyens de paiement de la Banque de France lance une campagne nationale de sensibilisation contre les fraudes par SMS et appels.

Cette initiative vise à protéger les consommateurs et à rappeler les bons réflexes face aux sollicitations suspectes.

Quels sont les risques ?
Les fraudeurs exploitent des situations du quotidien – livraison de colis, amendes routières, réservations de vacances – pour piéger les consommateurs. Leur méthode est bien rodée : rediriger les victimes vers de faux sites imitant des plateformes officielles afin de collecter des données personnelles ou bancaires. Ces informations servent ensuite à des fraudes par manipulation, où le fraudeur se fait passer pour un conseiller bancaire et incite sa cible à valider des opérations frauduleuses. En 2024, ce procédé a représenté environ 380 millions d'euros de préjudice, soit un tiers de la fraude aux moyens de paiement scripturaux.

Les bons réflexes à adopter :
SMS frauduleux : en cas de réception de SMS non sollicités ou d'expéditeur inconnu : Signalez-le au 33 700 (par transfert du SMS ou en postant une capture d'écran via le site 33700.fr) : ce signalement permettra de faire bloquer les envois de SMS similaires depuis ce numéro et d'alerter le propriétaire de la marque usurpée dans le message. Supprimez-le immédiatement pour éviter tout clic ou réponse accidentelle.

Appel frauduleux :
Raccrochez sans attendre et ne communiquez aucune information sensible. Contactez votre banque par vos canaux habituels (téléphone, application, chat) pour signaler l'incident et sécuriser vos données (mise en opposition, réinitialisation, etc.). Un appel de ce type n'est jamais anodin, certaines de vos données bancaires (par exemple votre numéro de carte ou vos identifiants de banque en ligne) ont probablement été divulguées, ce qui peut justifier des actions de sécurisation (mise en opposition, réinitialisation, etc.) de la part de votre banque.

Une campagne nationale de sensibilisation
Pour alerter le grand public, cette campagne réalisée en partenariat avec le ministère de l'Économie, des Finances et de la Souveraineté industrielle et numérique et la Fédération bancaire française, s'appuie sur une large diffusion.

SOURCE : BANQUE DE FRANCE

Le Grand Est affiche un produit intérieur brut bien inférieur à son poids démographique

Grand Est. Le Produit Intérieur Brut du Grand Est, désormais sous la moyenne nationale, passe de la 6^e à la 8^e place des régions métropolitaines. Sa difficile progression dans les quinze dernières années et huit fois moindre que celle du niveau national. Le travail frontalier impacte significativement la concentration de l'emploi sur son territoire régional.

Le PIB, Produit Intérieur Brut, mesure la richesse produite par les activités économiques du territoire. Il avoisine les 180 milliards d'euros dans le Grand Est en 2022 (7^e place métropolitaine) et ne pèse que 6,9% du PIB national, au-dessous de son poids démographique de 8,4%. Ce différentiel de -1,5% est quasiment comparable à celui des régions voisines des Hauts-de-France (-1,9%) et de la Bourgogne-Franche-Comté (-0,9%). Comme dans toutes les autres régions, ce sont les activités liées au tertiaire marchand qui génèrent la plus forte valeur ajoutée, soit 46,1% du total.

Pour le solde, le tertiaire non marchand couvre 24,6%, l'industrie 18,6%, la construction 5,9% et l'agriculture 4,8%. Comparativement à la moyenne métropolitaine, la part de l'industrie y est plus forte (+5,8%). À une moindre échelle, c'est également le cas de la construction (+0,4%) et du tertiaire non marchand (+3,1%). Si la part de l'industrie place le Grand Est au deuxième rang des régions métropolitaines, derrière la Normandie, celle de son tertiaire marchand reste faible comparée à la moyenne nationale (58,3%). Ces écarts se maintiennent depuis une vingtaine d'années.

L'analyse du PIB régional ne peut faire l'économie d'un après de la crise financière mondiale de 2008 et de son impact plus marqué dans le Grand Est qu'ailleurs en France. Contrairement au plan national, le PIB régional a diminué de 5,3% entre 2007 et 2010, soit la plus forte baisse des régions métropolitaines. Avec une reprise économique plus faible, il a fallu attendre 2019 pour que la région retrouve son niveau d'avant crise, soit



Depuis 15 ans, la richesse totale créée par le Grand Est progresse faiblement avec un PIB en volume qui s'accroît de +0,1% en moyenne chaque année, contre +0,8% en France métropolitaine.

huit ans après le rattrapage du niveau national.

UNE PROGRESSION DU PIB HUIT FOIS MOINDRE QU'AU NIVEAU NATIONAL

Sixième population métropolitaine (5,5 millions d'habitants), le Grand Est n'occupe en 2022 que la 8^e place du PIB par habitant (32 159 €), devant les régions voisines des Hauts-de-France (30 988 €) et de la Bourgogne-Franche-Comté (31 323 €). La moyenne des régions se situant à 33 780 €. En quinze ans, la position du Grand Est a reculé de deux places. En 2007, le PIB régional était au niveau du PIB métropolitain, en 2022, il est inférieur de 5%.

Avec la Normandie, la Bourgogne-Franche-Comté et le Centre-Val de

Loire, le Grand Est fait partie des régions connaissant les plus faibles taux de croissance annuelle du PIB par habitant, soit +1,3% pour ces quatre régions, contre +1,7% en France métropolitaine.

Depuis 15 ans, la richesse totale créée par le Grand Est progresse faiblement avec un PIB en volume qui s'accroît de +0,1% en moyenne chaque année, contre +0,8% en France métropolitaine. Le Grand Est partage cette faible croissance avec d'autres territoires voisins de la région francilienne (Normandie, Centre-Val de Loire, Hauts-de-France et Bourgogne-Franche-Comté). Ces cinq régions connaissant, par ailleurs, des évolutions démographiques modestes, comparativement au niveau national. Entre 2007 et 2022, la hausse de la

population dans le Grand Est (+0,1% par an) et quatre fois inférieure à celle de la France métropolitaine.

LE PLUS FAIBLE TAUX MÉTROPOLITAIN DE CONCENTRATION DE L'EMPLOI

Septième région pour le nombre d'emplois (2,2 millions), le Grand Est occupe la 5^e place pour son PIB par emploi, derrière l'Ile-de-France, l'Auvergne-Rhône-Alpes, la Provence-Alpes-Côte-d'Azur et la Normandie. L'emploi par habitant peut dépendre du nombre dans le territoire, le nombre d'actifs occupés résidents ou la répartition de la population selon l'âge.

Dans le Grand Est, comme en France, seule l'évolution du taux d'emploi des 15 à 64 ans a un effet

LA MARNE, 1^{ER} DÉPARTEMENT DU GRAND EST

Avec 46 635 € en 2024, la Marne, 5^e département du Grand Est pour sa population (558 000 habitants), possède le premier PIB de la région, devant le Bas-Rhin (42 127 €), le Haut-Rhin (34 608 €) et l'Aube (33 444 €).

En termes de progression dans les cinq dernières années (2019-2024) et porté évidemment par le Champagne, le PIB de la Marne gagne 32%, devant celui des Vosges (+25,4%), de l'Aube (+22,6%) et des Ardennes (+20,3%).

positif sur l'emploi par habitant. Cette évolution sur 15 ans est de +2,7 points dans le Grand Est contre +3,1 points en France. L'amélioration du taux d'emploi est le fait de la classe d'âge des 55 à 64 ans. Cette classe est passé de 36% en 2007 à 53% en 2022. La part des habitants en âge de travailler s'érode : 66% en 2007 et 62% en 2022 et sa baisse de 4% est quatre fois supérieure à celle de l'échelon métropolitain.

Enfin, le travail frontalier explique le plus faible taux de concentration de l'emploi de l'Hexagone. Dans le Grand Est, les travailleurs frontaliers sont passés de 150 000 en 2007 à 220 000 en 2025. Le taux de concentration de l'emploi est ainsi passé de 93 à 91%. Précisons que les travailleurs frontaliers, s'ils ne contribuent pas à la création régionale de richesse, participent au PIB du Grand Est par leurs dépenses sur le territoire régional.

GÉRARD DELENCLOS



Retrouvez l'intégralité de votre journal sur
matot-braine.fr

Aisne. SNCF Réseau lance un chantier de renouvellement complet de la voie ferrée dans la gare de Tergnier et prévoit trente-cinq nuits de travaux jusqu'au 21 mars.

Tergnier : 3 millions d'euros pour sécuriser le carrefour ferroviaire

Rails, traverses, ballast : tout sera remplacé au niveau des quais pour sécuriser les 140 circulations desservant la gare ; le carrefour accueille les lignes en provenance ou à destination de Saint-Quentin, Amiens, Laon et Paris. Le chantier s'inscrit dans une stratégie nationale : SNCF Réseau consacre en 2025 environ 3,3 milliards d'euros à la régénération de l'infrastructure ferroviaire. À Tergnier, les 3 millions investis correspondent à une opération ciblée sur la zone de gare, comparable aux interventions menées sur d'autres nœuds régionaux.

Les équipes interviendront exclusivement de nuit, entre 22h et 6h, pour préserver les circulations de voyageurs en journée. Les trains du matin reprendront dès 6h, les derniers trains du soir circulant jusqu'à 22h durant les périodes du 1^{er} au 20 décembre et du 16 février au 21 mars.

VITRINE INDUSTRIE DU FUTUR

Le Technicentre Industriel de Picardie (TIP), appartenant à la SNCF, auquel est adossée la gare de Tergnier, est spécialisé dans la

maintenance ferroviaire depuis sa création en 1858. Ce chantier de sécurisation des quais, s'ajoute donc aux investissements colossaux déjà engagés sur le technicentre industriel : 100 millions d'euros injectés ces dernières années, dont 60 millions pour un centre de réparation d'essieux 4.0 et 40 millions pour la modernisation de l'atelier matériel roulant. Le site a recruté 200 agents supplémentaires pour atteindre 500 employés et traite désormais 12 000 essieux par an.

Labellisé Vitrine Industrie du Futur, le technicentre s'est imposé comme le 7^e site de maintenance du programme Opter, chargé de rénover 40% du parc TER national avec un plan de charges sur six ans. Ville cheminote depuis le milieu du XIX^e siècle, Tergnier voit converger les efforts de modernisation : sécurisation des infrastructures de circulation et montée en puissance industrielle. Une cohérence territoriale qui ancre durablement l'activité ferroviaire dans cette commune stratégique pour les Hauts-de-France.

LUCIE BRASSEUR



Le Technicentre Industriel de Picardie (TIP), appartenant à la SNCF, auquel est adossée la gare de Tergnier, est spécialisé dans la maintenance ferroviaire depuis sa création en 1858.

Marchés publics. La journée de la commande publique vise à redistribuer la valeur aux entreprises locales et sur le territoire.

Donneurs d'ordres publics et entreprises se rencontrent



Les ateliers pour mieux connaître les leviers de la commande publique.

Pour ancrer la commande publique sur le territoire, la journée de la commande publique et du développement durable a mis en relation donneurs d'ordres et entreprises. Organisée rendez-vous business en

speed-meeting avec les acheteurs, la journée permet aux entreprises du territoire de se faire connaître des collectivités et des organismes publics pour les marchés de gré à gré, cette journée s'inscrit dans la tournée de la commande

publique menée au niveau national. Les onze acheteurs présents et 55 représentants d'entreprises ont ainsi pu faire connaissance et participer aux ateliers de sensibilisation au verdissement de la commande publique, au réemploi et à l'in-

tégration des critères environnementaux dans les marchés.

DES ATTRIBUTIONS LOCALES EN PROGRESSION

Dans l'Aube, les marchés publics de 61 acheteurs ont représenté 408 millions d'euros attribués à 381 entreprises pour 874 contrats (chiffres à fin octobre 2025) sur un volume national de 6,2 milliards d'euros répartis en 8 273 contrats auprès de 3 481 entreprises au niveau national. En 2024, dans l'Aube, les marchés publics atteignaient 597 millions d'euros et les entreprises régionales représentaient 51,25 % des attributions. À fin octobre 2025, la proportion a gagné 10 points avec 62 % d'entreprises régionales attributaires. Les actions portent donc leurs fruits avec une marge qui laisse encore de la place à une progression pour préserver la valeur sur le territoire.

MBP

Arrêt des subventions de la Région à Vatry

Réaction du Président du Département de la Marne

Jean-Marc Roze, président du Département de la Marne a pris acte, « avec une profonde déception et une vive incompréhension », du vote par les élus de la Région Grand-Est mettant fin aux subventions de fonctionnement à XCR Airport (Vatry) à compter de 2026. Cette décision, « prise sans concertation avec les partenaires locaux et en contradiction avec les engagements récemment exprimés par le président de la Région Grand-Est, fragilise un équipement structurant pour la Marne et pour l'ensemble du territoire régional. XCR Airport joue en effet un rôle stratégique en matière de logistique et de mobilité. Il convient par ailleurs de rappeler que la subvention régionale de fonctionnement accordée à XCR Airport n'a cessé de diminuer ces dernières années, passant de 1 million d'euros initialement à 666 000 euros jusqu'en 2024, puis à 533 000 euros en 2025 ». Le président du Département dit regretter d'autant plus cette orientation « qu'elle rompt avec l'esprit de partenariat qui a toujours prévalu autour de cet équipement ». « Le fonctionnement de XCR Airport repose sur un équilibre entre les différentes collectivités », ajoute-t-il. « En se désengageant unilatéralement, la Région Grand-Est fait peser une incertitude lourde sur l'avenir de la plateforme et sur les acteurs économiques qui en dépendent. Si le Département comprend pleinement la nécessité, pour la Région Grand-Est, de réaliser des économies budgétaires, ce désengagement conduira notre collectivité, en grande difficulté financière, à réexaminer ses propres engagements dans les politiques publiques partagées avec la Région Grand-Est pour se recentrer sur ses missions essentielles », insiste Jean-Marc Roze qui appelle l'exécutif régional « à mesurer les conséquences de son choix et à renouer, sans tarder, avec une logique de dialogue et de responsabilité partagée ».

En bref

Opinions

Communiqué de la **Chambre d'Agriculture de la Marne**

La Chambre d'agriculture de la Marne alerte sur la dégradation de l'économie agricole

Lors de leur dernière Session, en présence de Monsieur le Préfet de la Marne, les élus de la Chambre d'agriculture de la Marne ont voté à l'unanimité une motion pour alerter l'Administration sur la situation préocupante de notre économie agricole.

UN CONTEXTE ALARMANT

La motion votée rappelle les menaces qui pèsent sur la compétitivité des exploitations marnaises :

- Des accords de libre-échange défavorables (Mercosur),
- Des projets de taxes supplémentaires (MACF, taxe carbone),
- Une instabilité des politiques publiques et des sur-transpositions réglementaires,
- Des cours faibles dans la plupart des filières, alors que les coûts des intrants continuent d'augmenter.

Pascal Collard, Président de la Chambre d'agriculture de la Marne, déclare :
« Nous ne pouvons rester silencieux face à une situation qui fragilise nos exploitations et menace la souveraineté alimentaire de la

France. Nos agriculteurs, viticulteurs et éleveurs ont besoin de visibilité et de stabilité pour investir et préparer l'avenir. »
Il ajoute :
« Cette motion est un signal fort envoyé aux pouvoirs publics : il est urgent de mettre fin aux projets qui pénalisent la compétitivité des filières et de garantir une politique agricole pluriannuelle ambitieuse. »

" Il est urgent de mettre fin aux projets qui pénalisent la compétitivité des filières et de garantir une politique agricole pluriannuelle ambitieuse. "

LES DEMANDES DES ÉLUS DE LA CHAMBRE D'AGRICULTURE

La Chambre d'agriculture de la Marne appelle l'État et l'Union européenne à :

- Mettre fin aux projets qui grèvent la compétitivité des exploitations (accord Mercosur, MACF, taxe carbone),

- Garantir un budget PAC revalorisé à hauteur de l'inflation,
- Définir une politique agricole stable et cohérente avec l'enjeu de souveraineté alimentaire,
- Soutenir l'installation des jeunes agriculteurs.

UN ENGAGEMENT SANS FAILLE POUR ACCOMPAGNER LES EXPLOITATIONS

Si la Chambre de la Marne appelle l'Etat à prendre la mesure de la situation économique du secteur agricole, Elle tient à assumer ses responsabilités, notamment en s'engageant à renforcer son accompagnement technico-économique et à développer les modalités de conseils adaptés afin que chaque agriculteur, éleveur et viticulteur puisse renforcer son modèle d'exploitation dans un contexte économique et réglementaire complexe.

La motion complète est consultable sur le site internet de la Chambre d'agriculture de la Marne :
marne.chambres-agriculture.fr.



Quand l'Europe bafouille

Pour les agriculteurs, le report à mi-janvier de la signature du Mercosur peut ressembler à une victoire, tant l'affaire était mal engagée. Alors que l'agriculture française et européenne était utilisée comme monnaie d'échange dans l'accord commercial avec les pays du Mercosur, faisant la part belle à l'industrie, notamment allemande, le renoncement à la signature à la dernière minute a donné un sursis à l'agriculture pour négocier notamment sur les fameuses « clauses-miroir » et sur une concurrence jugée déloyale.

Sans épiloguer sur l'indispensable soutien italien et de sa présidente du Conseil jusqu'ici souvent décriée de ce côté des Alpes pour obtenir ce résultat, l'épisode UE-Mercosur de décembre 2025 met en lumière l'incapacité de la France à jouer de son influence sur le Continent et sur celle de l'Europe à exister dans les faits. Comment expliquer en effet, sinon par son incapacité à peser sur ses voisins plus modestes et plus récents dans l'UE, que la France ait dû attendre le dernier moment et des négociations (à quel prix ?) avec l'Italie pour repousser l'échéance connue de longue date et qui aurait dû être rejetée dès le début, sans attendre que les agriculteurs haussent le ton ?

Sur le papier, dans les textes, l'Europe est là, et bien là. Dans les faits, les fractures entre les pays n'ont jamais été aussi vives, chacun tirant la couverture à soi, et même le duo franco-allemand qui faisait sa force n'existe plus. Que ce soit sur la Russie, sur l'Ukraine, face à la Chine, aux Etats-Unis ou au Mercosur, rien ne semble aujourd'hui rassembler vraiment les Européens malgré les textes et les promesses. Alors qu'elle n'a jamais été aussi attaquée de toute part, la vieille Europe n'a jamais aussi bien porté son nom...

BENJAMIN BUSSION

humour

Cette page est une tribune ouverte à nos lecteurs. Pour livrer votre contribution aux débats économiques régionaux, prenez contact avec la rédaction des Petites Affiches Matot Braine : 03 26 08 38 31 / 32 ou redaction.pamb@legalnet.org

le regard de Faro.

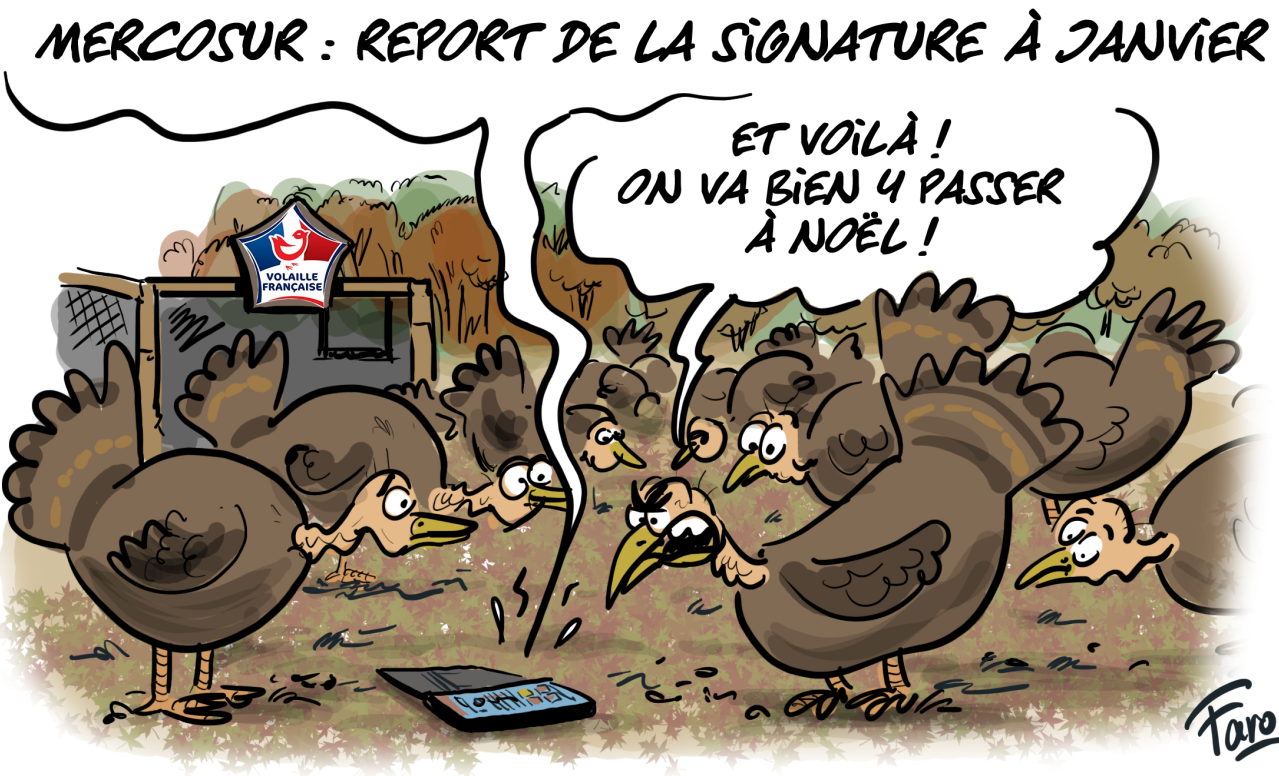

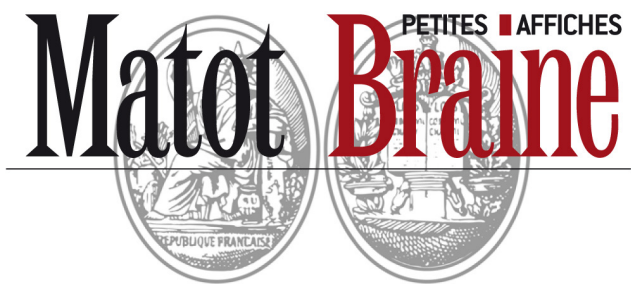

INSERTIONS JUDICIAIRES & LEGALES

Le site www.matot-braine.fr des Petites Affiches Matot Braine est habilité par arrêtés préfectoraux à publier les annonces judiciaires et légales dans les départements des Ardennes, de l'Aisne, de l'Aube et de la Marne.

Les annonces reprises dans ces pages sont publiées à titre informatif.
Seules les annonces présentes sur notre site www.matot-braine.fr ont une valeur juridique ainsi que les attestations délivrées par notre site.

Les tarifs et modalités de publication des annonces judiciaires et légales
sont fixés par l'arrêté des Ministères de la Culture et de l'Économie en date du 14 décembre 2023 :

<https://www.legifrance.gouv.fr/eli/arrete/2023/12/14/MICE2332581A/jo/texte>



L'intégralité des annonces légales parues dans la presse habilitée est consultable librement et gratuitement sur actulegales.fr

Avis d'attribution



ESPACE HABITAT

Avis d'attribution de marchés de travaux

Suite à la procédure adaptée ouverte
en date du 27 juin 2025

DOUZY Ecoquartier « Les Petites Grèves » - Tranche 4 Aménagement des VRD en vue de la construction de 24 logements locatifs individuels

Maître d'Ouvrage : ESPACE HABITAT, 7 avenue du Maréchal Leclerc -
08013 CHARLEVILLE MEZIERES Cédex.
Attribution des travaux :
- VRD ; EUROVIA C.A. ; 585.803,50 ; € HT ;
- AEP ; EUROVIA C.A. ; 36.634,70 ; € HT ;
- ECLAIRAGE PUBLIC ; S.C.E.E. ; 34.289,00 ; € HT.
M2513709



ESPACE HABITAT

Avis d'attribution de marchés de travaux suite à consultation en date du 03/10/2025

Rénovation de 23 pavillons 1 à 25 Capitaine de l'ESTOILE et 1 à 19 Colonel CONTENSON - 08210 MOUZON

Maître d'Ouvrage : ESPACE HABITAT 7 Avenue du Maréchal Leclerc 08013 CHARLEVILLE MEZIERES CEDEX.
ATTRIBUTION DES TRAVAUX :
ENTREPRISES - LOTS - PRESTATIONS - MONTANT TRAVAUX HT
- EFIBAT - 01 - MENUISERIES EXT / FERMETURES - 213.766,00
- COPENHON - 02 - PLOMBERIE / CHAUFFAGE / VMC - 152.096,57
- APE - 03 - ITE / PEINTURE - 505.618,00
- LES ARTISANS DU BOIS - 04 - DOUBLAGE ISOLANT / MENUISERIE INTERIEURE / TRAPPES D'ACCES
COMBLES - 153.030,87
- ARTI PRODUCTION - 05 - SERRURERIE - 50.865,00
M2513771

Annances légales



L'HEBDOMADAIRE REGIONAL D'INFORMATION ECONOMIQUE ET JURIDIQUE - GROUPE FORUMECO

Journal hebdomadaire régional

PETITES AFFICHES MATOT BRAINE

E.U.R.L. au capital de 100.000 € - R.C.S. 395 356 777

Société du groupe ForumEco

Siège social : 46 boulevard Lundy - 51100 REIMS

Tél. : 03.26.40.21.31 - Télécopie : 03.26.40.21.99

Site internet : www.matot-braine.fr

Bureaux ouverts :

- Du lundi au mercredi de 8 h 30 à 12 h 30 et de 14 h à 17 h 30

- Jeudi de 8 h 30 à 12 h 30 et de 14 h à 18 h

- Et le vendredi de 8 h 30 à 12 h 30 et de 14 h à 16 h 30

Principal associé : Générale de Participations

Gérant et directeur de la publication : François HENRION

Rédacteur en chef : Benjamin BUSSON

Presse payante

Parution le lundi - Prix du numéro : 2 € - Abonnement annuel : 120 €

Imprimé sur les rotatives de Rotimpres

Polignon Pla de L'Estany s/n - 1781 AIGUAVIVA-GIRONA (Espagne)

Dépôt légal à parution - ISSN 0249-6755

N° CPPAP : 1025 I 87408



SA HLM MON LOGIS - GROUPE Action Logement

Contrat relatif à l'entretien des espaces verts - 2026-2029

Sites du Patrimoine MON LOGIS - Hors lot 2

Avis d'attribution - Marché de prestations de service

AOO suivant le Code de la commande publique du 1^{er} avril 2019

NOM ET ADRESSE DU MAITRE D'OUVRAGE : SA HLM MON LOGIS - GROUPE Action Logement, au capital de 37.258.683,95 €, inscrite au R.C.S. sous le numéro 562 881 292, dont le siège social est situé 44 avenue Gallieni - 10300 SAINTE SAVINE.

Personne responsable des marchés : Monsieur le Directeur Général de la SA MON LOGIS - Groupe Action Logement.
OBJET DU MARCHÉ : La présente annonce concerne les prestations suivantes : Mission de prestations de service relative à l'entretien des espaces verts 2026-2029 sur le Patrimoine MON LOGIS.

Les travaux se situent à l'adresse suivante : Patrimoine MON LOGIS.

CRITÈRE D'ATTRIBUTION RETENUE : Offre économiquement la plus avantageuse appréciée en fonction des critères de pondération énoncés dans le règlement de consultation.

DATE D'ATTRIBUTION : 14/11/2025.

LOT N° - INTITULE LOT - NOM - CODE POSTAL - VILLE - MONTANT € HT

1 - TROYES - DERICHEBOURG PROPTE - 10600 - LA CHAPELLE SAINT LUC - 263.438,66 € ;

2 - Agglomération Troyenne - Lot relance - - - - - ;

3 - ROMILLY SUR SEINE, NOGENT SUR SEINE ET ARCIS SUR AUBE - DERICHEBOURG PROPTE - 10600 - LA CHAPELLE SAINT LUC - 353.565,73 € ;

4 - BAR SUR AUBE - DERICHEBOURG - 10600 - LA CHAPELLE SAINT LUC - 176.663,92 € ;

5 - YONNE - DUONGE PEREIRA - 24160 - SAINT MEDARD EN EXCIDEUIL - 184.127,96 € ;

6 - SEINE ET MARNE - IDVERDE - 77184 - EMERAINVILLE - 194.304,50 €.

DATE D'ENVOI DU PRESENT AVIS A LA PUBLICATION : Le 16/12/2025.

Le Directeur Général, Serge LAURENT.

M2513802

www.mon-logis.fr



monlogisimmobilier

Tous les appels d’offres de votre département sur matot-braine.fr

Procédure adaptée



SA HLM MON LOGIS - GROUPE Action Logement

Services d’assurances - Flotte automobile et mission

2026-2028

Avis de classement sans suite

Marché de service

MAPA suivant le Code de la commande publique du 1^{er} avril 2019

1. NOM ET ADRESSE DU MAITRE D’OUVRAGE : SA HLM MON LOGIS - GROUPE Action Logement, au capital de 37.258.683,95 €, inscrite au R.C.S. sous le numéro 562 881 292, dont le siège social est situé 44 avenue Gallieni - 10300 SAINTE SAVINE.
Personne responsable des marchés : Monsieur le Directeur Général de la SA MON LOGIS - Groupe Action Logement.

2. OBJET DU MARCHE :
Le présent avis concerne les prestations suivantes : Services d’assurances. Flotte automobile et mission.
Le pouvoir adjudicateur décide de déclarer l’avis de consultation lancé le 23 septembre 2025 sans suite, conformément aux dispositions du règlement de consultation et de l’article 2185-1 du Code de la Commande Publique du 1^{er} avril 2019.

3. DATE D’ENVOI DU PRESENT AVIS A LA PUBLICATION : 15/12/2025.

M2513722

Le Directeur Général, Serge LAURENT.

www.mon-logis.fr

monlogisimmobilier

Appel d'offres ouvert



HLM MON LOGIS - GROUPE Action Logement

TROYES (10000), réhabilitation de 126 logements, Rue de la Bertauche, Avenue pasteur et Rue des Fosses Patris GR 8353

lots n° 6 et 9

Avis de classement sans suite

Marché de travaux

AOO suivant le Code de la commande publique du 1^{er} avril 2019

1. NOM ET ADRESSE DU MAITRE D’OUVRAGE : SA HLM MON LOGIS - GROUPE Action Logement, au capital de 37.258.683,95 €, inscrite au R.C.S. sous le numéro 562 881 292, dont le siège social est situé 44 avenue Gallieni - 10300 SAINTE SAVINE.
Personne responsable des marchés : Monsieur le Directeur Général de la SA MON LOGIS - Groupe Action Logement.

2. OBJET DU MARCHE : Le présent avis concerne les prestations suivantes : Réhabilitation de 126 logements - sans suite lots 6 et 9.
Les travaux se situent à l’adresse suivante : Rue de la Bertauche, Avenue Pasteur et Rue des Fosses - TROYES (10000).
Le pouvoir adjudicateur décide de déclarer l’avis de consultation lancé le 10 octobre 2025 sans suite, conformément aux dispositions de l’article 6.5 du règlement de consultation et de l’article 2185-1 du Code de la Commande Publique du 1^{er} avril 2019.

3. DATE D’ENVOI DU PRESENT AVIS A LA PUBLICATION : 15/12/2025.

M2513751

Le Directeur Général, Serge LAURENT.

www.mon-logis.fr

monlogisimmobilier

BESOIN DE RENSEIGNEMENTS POUR VOS ANNONCES ?

03.26.40.21.31

Marne

CONSTITUTION

DE SOCIETE

AGRAPH’TECH

Société par actions simplifiée
au capital de 2.000 Euros
Siège social : 14 rue de la Forêt
51160 ST IMOGES
R.C.S. Reims

Avis de constitution

Aux termes d’un acte sous signature privée en date à SAINT IMOGES du 9 décembre 2025, il a été constitué une société présentant les caractéristiques suivantes :
Forme : Société par actions simplifiée.
Dénomination : AGRAPH’TECH.
Siège : 14 rue de la Forêt - 51160 ST IMOGES.
Durée : 99 ans à compter de son immatriculation au Registre du commerce et des sociétés.
Capital : 2.000 €.
Objet : La Société a pour objet, en France et à l’étranger : toute activité de prestation de services liée aux vins de Champagne ; l’activité de dégorgement de vins effervescents et plus particulièrement des vins de Champagne ; l’activité de dégorgement sous liège de vins effervescents et plus particulièrement des vins de Champagne. Toutes opérations industrielles et commerciales se rapportant à : la création, l’acquisition, la location, la prise en location-gérance de tous fonds de commerce, la prise à bail, l’installation, l’exploitation de tous établissements, fonds de commerce, usines, ateliers, se rapportant à l’une ou l’autre des activités spécifiées ci-dessus ; la prise, l’acquisition, l’exploitation ou la cession de tous procédés, brevets et droits de propriété intellectuelle concernant ces activités ; la participation, directe ou indirecte, de la société dans toutes opérations financières, mobilières ou immobilières ou entreprises commerciales ou industrielles pouvant se rattacher à l’objet social ou à tout objet similaire ou connexe ; toutes opérations quelconques contribuant à la réalisation de cet objet.
Exercice du droit de vote : Tout associé peut participer aux décisions collectives sur justification de son identité et de l’inscription en compte de ses actions au jour de la décision collective. Sous réserve des dispositions légales, chaque associé dispose d’autant de voix qu’il possède ou représente d’actions.
Agrément : Les cessions d’actions, à l’exception des cessions aux associés, sont soumises à l’agrément de la collectivité des associés.
Président : Monsieur Guillaume BERTHELOT, demeurant 95 avenue Georges Brassens - 13100 AIX EN PROVENCE.
Directeur général : Monsieur Frédéric FOULON, demeurant 39 avenue Paul Chandon - 51200 ÉPERNAY.
La société sera immatriculée au Registre du commerce et des sociétés de REIMS.
Pour avis : Le Président.

M2512885

VICOMTE

Société civile
au capital de 50.000 Euros
Siège social :
2 rue du Docteur Faurichon
51120 SEZANNE

Avis de constitution

Aux termes d’un acte sous signature privée en date du 03 décembre 2025 à SEZANNE, il a été constitué une société présentant les caractéristiques suivantes :
FORME SOCIALE : Société civile.
DÉNOMINATION SOCIALE : VICOMTE.
SIÈGE SOCIAL : 2 rue du Docteur Faurichon - 51120 SEZANNE.
OBJET SOCIAL : Gestion d’un portefeuille de valeurs mobilières apportées à la société.
DURÉE DE LA SOCIÉTÉ : 99 ans à compter de la date de l’immatriculation de la société au Registre du Commerce et des Sociétés.
CAPITAL SOCIAL : 50.000 €, constitué uniquement d’apports en numéraire.
GÉRANCE : Monsieur Pierre NICOLLE, demeurant 2 rue du Docteur Faurichon - 51120 SEZANNE.
CLAUSES RELATIVES AUX CESSIONS DE PARTS : Dispense d’agrément pour cessions à associés, conjoints d’associés, ascendants ou descendants du cédant.
Agrément obtenu à l’unanimité des associés.
Agrément des associés représentant au moins les trois-quarts des parts sociales.
Immatriculation de la société au Registre du Commerce et des Sociétés de REIMS.
Pour avis : La gérance.

M2513295

LSM

Société à responsabilité limitée
au capital de 5.000 Euros
Siège social : Route de Fère-Champenoise
51120 SEZANNE

Avis de constitution

Aux termes d’un acte sous signature privée en date du 16 décembre 2025 à SEZANNE, il a été constitué une société présentant les caractéristiques suivantes :
Forme sociale : société à responsabilité limitée.
Dénomination sociale : LSM.
Siège social : Route de Fère-Champenoise - 51120 SEZANNE.
Objet social : la prise de participation par achat, souscription, apport, fusion ou autrement de toutes valeurs mobilières, parts sociales et titres de toutes entités juridiques.
Durée de la société : 99 ans à compter de la date de l’immatriculation de la société au Registre du commerce et des sociétés.
Capital social : 5.000 €.
Gérance : Monsieur Ludovic SOURIE demeurant 25 route de Mery - 10170 DROUPT STE MARIE.
Immatriculation de la Société au Registre du commerce et des sociétés de REIMS.
Pour avis : La Gérance.

M2512898

MC INVEST

Avis de constitution

Aux termes d’un acte sous seing privé en date à REIMS du 21/10/2025, il a été constitué une société présentant les caractéristiques suivantes :
Forme sociale : Société civile
Dénomination sociale : MC INVEST
Siège social : 18 rue des Voisins 51390 VILLE-DOMMANGE
Objet social : l’acquisition, la propriété, la gestion, l’administration et la mise en valeur de tous portefeuille de valeurs mobilières et autres titres de placement, la prise de participation au capital de toutes sociétés existantes ou nouvelles et la gestion de ces participations.
Durée de la Société : 99 ans à compter de la date de l’immatriculation de la Société au Registre du commerce et des sociétés
Capital social : 18.100 €.
Gérance : Manuel CORPART, demeurant 18 rue des Voisins 51390 VILLE-DOMMANGE,
Clauses relatives aux cessions de parts : dispense d’agrément pour cessions à associés, conjoints, ascendants, descendants du cédant et agrément des associés représentant au moins 2/3 des parts sociales.
Immatriculation de la Société au Registre du commerce et des sociétés de REIMS.
La Gérance.

M2513593

IKAYA

S.A.R.L. au capital de 40.000 €
Siège social : 25 rue du Canal
Louis XII - 51000 CHÂLONS-EN-CHAMPAGNE
Société en cours d’immatriculation au R.C.S de CHÂLONS-EN-CHAMPAGNE

Avis de constitution

Aux termes d’un acte ssp en date à CHÂLONS-EN-CHAMPAGNE du 10/12/2025, il a été constitué une société présentant les caractéristiques suivantes :
Forme sociale : Société à responsabilité limitée
Dénomination sociale : IKAYA
Siège social : 25 rue du Canal Louis XII 51000 CHÂLONS-EN-CHAMPAGNE
Objet social : - L’acquisition et la gestion de toutes valeurs mobilières, - La prise de participation ou d’intérêts dans toutes sociétés et entreprises commerciales, industrielles, financières, mobilières et immobilières, - L’exercice par la société des droits de vote attachés à ces participations en vue de mettre en œuvre une politique commune au groupe de sociétés dont elle est la mère, et de jouer ainsi un rôle d’animation dudit groupe, - Tous travaux de gestion, direction, tâches administratives et commerciales pour les sociétés du groupe présentes et à venir et plus généralement toutes prestations relevant de la gestion courante d’une entreprise à l’égard de ses filiales et participations et de tiers, - L’octroi de prêts ou d’avances à des sociétés ayant avec la société des liens de capital, directs ou indirects, - La gestion d’opérations de trésorerie et de services en commun auprès de sociétés ayant avec la société des liens de capital, directs ou indirects,
Durée de la Société : 99 ans à compter de la date de l’immatriculation de la Société au R.C.S.
Capital social : 40.000 €
Gérance : Monsieur Eric VAN ACKER, demeurant 25 rue du Canal Louis XII 51000 CHÂLONS-EN-CHAMPAGNE
Immatriculation de la Société au R.C.S. de CHÂLONS-EN-CHAMPAGNE
Pour avis.

M2513584

COMETHIS

EXPERTISE COMPTABLE

ARES COACH

Avis de constitution

Aux termes d’un ASSP en date du 31/12/2024, il a été constitué une EURL ayant les caractéristiques suivantes :
Dénomination sociale : ARES COACH
Objet social : Le coaching sportif à domicile, en salle ou à l’extérieur, masculin et/ou féminin. La vente de tous produits et accessoires nécessaires à la pratique sportive.
Siège social : 54 BOULEVARD ROBESPIERRE, 51100 REIMS
Capital : 36 000 €
Durée : 99 ans à compter de son immatriculation au RCS de REIMS
Gérance : M. DHALMANN DAVID 54 BOULEVARD ROBESPIERRE 51100 REIMS
LE GERANT

M2513685

MIGUEL NADIA

Société d’exercice libéral à responsabilité limitée unipersonnelle
au capital de 100 Euros
Siège social :
857 Chemin de Ceinture
51200 ÉPERNAY
RCS Reims

Avis de constitution

Aux termes d’un acte sous signature privée en date à ÉPERNAY du 12 décembre 2025, il a été constitué une société présentant les caractéristiques suivantes :
FORME SOCIALE : Société d’exercice libéral à responsabilité limitée.
DÉNOMINATION SOCIALE : MIGUEL NADIA.
SIÈGE SOCIAL : 857 Chemin de Ceinture - 51200 ÉPERNAY.
OBJET SOCIAL : l’exercice de la profession de MASSEURS-KINESITHERAPEUTES.
DURÉE DE LA SOCIÉTÉ : 99 ans à compter de la date de l’immatriculation de la Société au Registre du commerce et des sociétés.
CAPITAL SOCIAL : 100 €.
GÉRANCE : Madame Nadia MIGUEL, demeurant 857 Chemin de Ceinture - 51200 ÉPERNAY.
Immatriculation au Registre du commerce et des sociétés de REIMS.
Pour avis : La gérance.

M2513667

- PETITES AFFICHES MATOT BRAINE -

Toutes les annonces légales de votre département sur matot-braine.fr

Marne

SAS VILLA SAUVAGE

Société créée par acte sous signatures privées le 3 décembre 2025.
Société par actions simplifiée au capital de 10.000 €
Siège social : 11 rue de la Cachotte - 51290 GIFFAUMONT-CHAMPAUBERT
Objet : Restauration traditionnelle, débit de boissons, traiteur, vente de produits locaux et artisanaux, organisation et animation de manifestations événementielles, soirées dansantes, spectacles musicaux et commerce d'articles de meubles et décoration, ainsi que toutes opérations s'y rapportant directement ou indirectement.
Durée : 99 ans
Président : Monsieur Edmond Marie Gaillot Guillaume de MANDAT de GRANCEY, agriculteur exploitant, demeurant 7 grande rue - 52110 NUILLY, né le 26/09/1979 à Paris 16e, de nationalité française.
Répartition du capital : 1.000 actions de 10 €, actions n°1 à 990 à la SAS MANDAT GRANCEY DEVELOPPEMENT, actions n°991 à 1.000 à M. Edmond de Mandat de Grancey.
Immatriculation au RCS de CHAUMONT.
M2513880

PROCARZ

Société par actions simplifiée au capital de 1.000 euros
Siège social : 5 rue du Chaperon 51420 CERNAY LES REIMS

Avis de constitution

Aux termes d'un acte sous signature privée en date du 14/10/2025 à Reims, il a été constitué une société présentant les caractéristiques suivantes :
Forme : Société par actions simplifiée unipersonnelle.
Dénomination : PROCARZ.
Le nom commercial est : PROCARZ.
L'enseigne est : PROCARZ.
Siège : 5 rue du Chaperon - 51420 CERNAY LES REIMS.
Durée : Quatre-vingt-dix-neuf ans à compter de son immatriculation au Registre du commerce et des sociétés.
Capital : 1.000 €.
Objet : La négoce, l'achat, la vente, la location, l'importation et l'exportation de tous biens mobiliers, notamment de véhicules à moteur neufs ou d'occasion, Achat, vente de machines industrielles ainsi que toutes activités connexes ou complémentaires, service de carte grise
Président : La SAS Grand Est Logistique, Au capital de 20.000 €, Domiciliée au 1 Rue de la Peille - 51360 PRUNAY.
Immatriculée 834 696 106 R.C.S Reims, Représentée par son Président, Monsieur MEZOUJ Sofian, Né le 15/01/1987 à Reims, De nationalité Française.
La société sera immatriculée au Registre du commerce et des sociétés de Reims
Pour avis : Le Président.
M2513588

DST

Par acte SSP du 11/12/2025, il a été constitué une SCI ayant les caractéristiques suivantes :
Dénomination : DST.
Objet social : - l'acquisition d'un immeuble, l'administration et l'exploitation par bail, location ou autrement dudit immeuble et de tous autres immeubles bâtis dont elle pourrait devenir propriétaire ultérieurement, par voie d'acquisition, échange, apport ou autrement, - éventuellement et exceptionnellement l'aliénation du ou des immeubles devenus inutilés à la Société, au moyen de vente, échange ou apport en société, et généralement toutes opérations quelconques pouvant se rattacher directement ou indirectement à l'objet ci-dessus défini, pourvu que ces opérations ne modifient pas le caractère civil de la Société.
Siège social : 70 avenue du 106^{ème} régiment d'Infanterie - 51000 Châlons -en-Champagne.
Capital : 1.000 €.
Durée : 99 ans.
Gérance : M. TALFER DAVID, demeurant 146 rue du Gue - 51460 Courtisols, M. STREF DAVID, demeurant 70 avenue du 106^{ème} regimant d'Infanterie - 51000 Châlons -en-Champagne.
Clause d'agrément : LES PARTS SOCIALES SONT CESSIBLES SOUS RESERVE D'AGREMENT DANS TOUS LES CAS.
Immatriculation au R.C.S. de Châlons-en-Champagne.
M2513679

ANILA

Par acte sous signature privée en date du 12.12.2025 , est constituée la Société présentant les caractéristiques suivantes :
DÉNOMINATION : ANILA
FORME : Société par actions simplifiée
CAPITAL : 5 000 euros
SIEGE : 4 PLACE PIERRE MENDES FRANCE, 51200 EPERNAY
OBJET : RESTAURANT
TRADITIONNELLE
DUREE : 99 années
ADMISSION AUX ASSEMBLEES ET DROIT DE VOTE :
Tout associé peut participer aux assemblées sur justification de son identité et de l'inscription en compte de ses actions.
Chaque associé dispose d'autant de voix qu'il possède ou représente d'actions.
AGREMENT : Les cessions d'actions sont soumises à l'agrément de la collectivité des associés statuant selon les règles définies à l'article «Règles d'adoption des décisions collectives» des statuts avec prise en compte des voix du cédant.
PRESIDENT : Monsieur Muhamet REXHEPI
Demeurant 3 ROUTE DE BLACY, 51510 COMPERTRIX ,
IMMATRICULATION : au RCS de REIMS.
Pour avis,
M2513828

COMETHIS EXPERTISE COMPTABLE

DES BORDS DE L'ARDRE

Aux termes d'un ASSP en date du 10/12/2025, il a été constitué une SCM ayant les caractéristiques suivantes :
Dénomination sociale : DES BORDS DE L'ARDRE
Objet social : la mise en commun de tous les moyens matériels nécessaires en vue de faciliter l'exercice des activités professionnelles des associés, et notamment l'acquisition ou la prise à bail de tous les immeubles et droits immobiliers nécessaires à l'exercice de ces professions, ou au logement de ses membres ou de son personnel
Siège social : 50 ROUTE D'EPERNAY, 51170 FISMES
Capital : 1 000 €
Durée : 99 ans à compter de son immatriculation au RCS de REIMS
Co-gérance : M. STERLIN ENGUERRAND 9 PLACE LEON BOURGEOIS 51100 REIMS et M. VIDONI FLORIAN 17 RUE DE BOURGOGNE 51100 REIMS
Clause d'agrément : Les cessions sont libres entre associés
LES ASSOCIES
M2513652

COMETHIS EXPERTISE COMPTABLE

DES BORDS DE L'ARDRE

Aux termes d'un ASSP en date du 10/12/2025, il a été constitué une SCI ayant les caractéristiques suivantes :
Dénomination sociale : DES BORDS DE L'ARDRE
Objet social : l'acquisition d'un immeuble sis à 50 Route d'Epemay 51170 FISMES, l'administration et l'exploitation par bail, location ou autrement dudit immeuble et de tous autres immeubles bâtis dont elle pourrait devenir propriétaire ultérieurement, par voie d'acquisition, échange, apport ou autrement
Siège social : 50 ROUTE D'EPERNAY, 51170 FISMES
Capital : 1 000 €
Durée : 99 ans à compter de son immatriculation au RCS de REIMS
Co-gérance : M. STERLIN ENGUERRAND 9 PLACE LEON BOURGEOIS 51100 REIMS et M. VIDONI FLORIAN 17 RUE DE BOURGOGNE 51100 REIMS
Clause d'agrément : Les cessions de parts sociales sont libres entre associés
LES ASSOCIES
M2513665

SCI LA PIERRE DES LYS

Avis de constitution

Suivant acte reçu par Maître Sarah DRIGUET, Notaire associé de la Société Civile Professionnelle dénommée « NOTAIRES DE LA VALLEE », titulaire d'Offices Notariaux, nommé pour exercer dans l'Office Notarial situé à DORMANS (51700), 3-5 rue du Général Louis Vallin, CRPCEN 51085, le 10 décembre 2025, a été constituée une société civile immobilière ayant les caractéristiques suivantes :
La société a pour objet : l'acquisition, en état futur d'achèvement ou achevés, l'apport, la propriété, la mise en valeur, la transformation, la construction, l'aménagement, l'administration, la location et la vente (exceptionnelle) de tous biens et droits immobiliers, ainsi que de tous biens et droits pouvant constituer l'accessoire, l'annexe ou le complément des biens et droits immobiliers en question.
La raison d'être de la société est familiale, en conséquence son objectif est d'assurer la détention d'un patrimoine immobilier, tant existant qu'à venir, puis de faciliter sa transmission à ses membres, dans le respect de l'éthique économique et environnementale.
La dénomination sociale est : SCI LA PIERRE DES LYS.
Le siège social est fixé à : REIMS (51100), 58 avenue de Paris.
La société est constituée pour une durée de 99 (quatre vingt dix neuf) années
Le capital social est fixé à la somme de : MILLE CINQ CENTS € (1.500,00 €).
Toutes les cessions de parts, quelle que soit la qualité du ou des cessionnaires, sont soumises à l'agrément préalable à l'unanimité des associés.
Le gérant est Madame Cynthia FOUAN demeurant à REIMS (51100), 58 avenue de Paris.
La société sera immatriculée au registre national des entreprises et au registre du commerce et des sociétés de REIMS.
Pour avis : Le notaire.
M2513730

DANAU TP

Avis de constitution

Aux termes d'un acte sous signature privée en date à REIMS du 15/12/2025, il a été constitué une société présentant les caractéristiques suivantes :
FORME SOCIALE : Société à responsabilité limitée.
DÉNOMINATION SOCIALE : DANAU TP.
SIÈGE SOCIAL : 40 rue Charles de Gaulle - 51420 CERNAY LES REIMS.
OBJET SOCIAL : Toutes prestations agricoles : arrachages des vignes, préparation de sols, défonçages, drainage viticole, aménagement de chemin agricole et curage des bassins. Et accessoirement toutes prestations de travaux publics.
DURÉE DE LA SOCIÉTÉ : 99 ans à compter de la date de l'immatriculation de la société au Registre du Commerce et des Sociétés.
CAPITAL SOCIAL : 5.000 €.
GÉRANCE : Monsieur Kévin DANAU, demeurant 40 rue Charles de Gaulle - 51420 CERNAY LES REIMS, assure la gérance.
Immatriculation de la société au Registre du Commerce et des Sociétés de REIMS.
Pour avis : La gérance.
M2513840

RÉDACTION

BUSSON Benjamin

03.26.08.38.31

DESANTI Nastasia

03.26.08.38.32

redaction.pamb@legalfnet.org

VOLTAIRE CAPITAL INVEST

Société civile
au capital de 1.000 Euros
Siège social :
17 rue du Pont de la Cidrerie
51000 CHALONS EN CHAMPAGNE

Avis de constitution

Aux termes d'un acte sous signature privée en date à CHALONS EN CHAMPAGNE (51) du 10/12/2025, il a été constitué une Société civile dénommée VOLTAIRE CAPITAL INVEST présentant les caractéristiques suivantes :
SIÈGE SOCIAL : 17, rue du Pont de la Cidrerie - 51000 CHALONS EN CHAMPAGNE.
OBJET SOCIAL : la gestion d'un portefeuille de valeurs mobilières ci-après apportées à la Société.
DURÉE : 99 ans à compter de la date de l'immatriculation de la Société au RCS.
CAPITAL SOCIAL : 1.000 € constitué uniquement d'apports en numéraire.
GÉRANCE : Monsieur Camel IBOUZIDENE, demeurant 17, rue du Pont de la Cidrerie - 51000 CHALONS EN CHAMPAGNE.
CLAUSES RELATIVES AUX CESSIONS DE PARTS : agrément requis dans tous les cas, obtenu à l'unanimité des associés.
Immatriculation de la Société au RCS de CHALONS EN CHAMPAGNE.
Pour avis : La Gérance.
M2513734

VENTE CESSION
ATTRIBUTION D'APPORTS

UN SOLEIL A LA MAISON / AMELIS DOMICILE SERVICES

Avis de cession de fonds de commerce

Par acte SSP signé en date du 1^{er} décembre 2025 enregistré au SIE de REIMS le 09/12/2025, dossier 202500053401 réf 5104P04 2025 A 03010, la société UN SOLEIL A LA MAISON - société par actions simplifiée au capital de 5.000 €, siège social : 1 rue Lafayette - 51350 CORMONTREUIL, immatriculée sous le n°852 580 208 R.C.S. REIMS.
A cédé à la société AMELIS DOMICILE SERVICES - société par actions simplifiée à associé unique au capital de 14.334.613 €, siège social : 38 rue Blomet - 75015 PARIS, immatriculée sous le n°481 209 500 R.C.S. PARIS et ayant un établissement secondaire sis 56 avenue de Laon - 51100 REIMS.
Un fonds de commerce de services à la personne portant principalement sur l'aide à domicile et les soins aux personnes âgées et/ou atteinte d'un handicap sis et exploité 1 rue Lafayette - 51350 CORMONTREUIL, SIRET n°852 580 208 00027 moyennant le prix de 100.000 €, correspondant aux seuls éléments incorporels, à défaut d'éléments corporels cédés. Le bail commercial des locaux susvisés n'étant pas transmis avec la cession, l'exploitation du fonds de commerce se fera 56 avenue de Laon - 51100 REIMS. Entrée en jouissance à compter du 01/12/2025.
Les oppositions seront reçues dans les 10 jours de la dernière en date des publicités légales au Cabinet BOILEAU AVOCATS-CONSEILS - 10 rue Courmeaux - 51100 REIMS pour la validité et la correspondance.
Pour avis.
M2513643

Notaire

Maître Marie-Christine DUFAYE
Notaire à CHALONS EN CHAMPAGNE
18 rue du Lycée
Tél. : 03.26.65.17.72

« MOHABSA BOUCHERIE »

Insertion - Cession de fonds de commerce

Suivant acte reçu par Maître Marie-Christine DUFAYE, le 28 novembre 2025, enregistré au service de l'enregistrement de la MARNE, le 5 décembre 2025, dossier 2025 00052710 référence 5104P04 2025 N 03574, a été cédé par :
La Société dénommée MOHABSA BOUCHERIE, Société à responsabilité limitée au capital de 10.000 €, dont le siège est à CHALONS EN CHAMPAGNE (51000), 41 rue Jean Jaurès, identifiée au SIREN sous le numéro 831 280 904 et immatriculée au Registre du Commerce et des Sociétés de CHALONS EN CHAMPAGNE.
A : La Société dénommée ATLAS BOUCHERIE, Société à responsabilité limitée au capital de 3.000 €, dont le siège est à CHALONS EN CHAMPAGNE (51000), 41 rue Jean Jaurès, identifiée au SIREN sous le numéro 991 865 320 et immatriculée au Registre du Commerce et des Sociétés de CHALONS EN CHAMPAGNE.
Un fonds de commerce de de boucherie, charcuterie, alimentation generale, bazar exploité à à CHALONS EN CHAMPAGNE, 41 rue Jean Jaurès, connu sous le nom commercial «MOHABSA BOUCHERIE».
La cession est consentie et acceptée moyennant le prix principal de quatre vingt mille Euros (80.000,00 €).
Les oppositions seront reçues en l'Office Notarial Notre-Dame en la forme légale dans les dix jours de la dernière en date des insertions légales.
Pour insertion : Le notaire.
M2513671

ETS HENNECENT BATIMENT / STRUCTUR

REIMS

Notaires de France

Suivant acte sous seing privé en date à REIMS, des 28 et 29 novembre 2025, enregistré au Service de la Publicité Foncière et de l'Enregistrement de l'AINSE,
La société ETS HENNECENT BATIMENT, Société par actions simplifiée au capital de 10.000 €, ayant son siège social sis 75 B Avenue Nationale - 51100 REIMS, identifiée au SIREN sous le n° 322 423 021 et enregistrée au Registre du Commerce et des Sociétés de REIMS, a cédé à la Société dénommée STRUCTUR, Société à responsabilité limitée au capital de 20.000 €, ayant son siège social à BETHENY (51450), 14 rue des Terres Saint Rémi, identifiée au SIREN sous le n° 993 672 260 et enregistrée au Registre du Commerce et des Sociétés de REIMS, un fonds de commerce de couverture et d'aménagement, appartenant à la société ETS HENNECENT BATIMENT et exploité par elle.
Moyennant le prix de 560.000 €.
L'entrée en jouissance a été fixée au 1^{er} Décembre 2025.
Les oppositions, s'il y a lieu, seront reçues dans les 10 jours de publication au siège du fonds cédé sis à REIMS (51), 75 B Avenue Nationale et pour la correspondance au Cabinet OCTAV - Société d'Avocats sis à REIMS (51), 8 rue Camille Lenoir.
Pour avis.
M2513907

SASU AMINA / DHAKA 51

Par acte SSP du 02/10/2025 à REIMS, enregistré au SIE de REIMS, le 16/10/2025, Dossier no 2025 00044462, Référence 5104P04 2025 A 02555
SASU AMINA, SAS au capital de 1000 €, ayant son siège social 27 rue emile zola 51100 Reims, 934 984 634 RCS de Reims
A cédé à DHAKA 51, SAS au capital de 1000 €, ayant son siège social 27 RUE EMILE ZOLA 51100 Reims, en cours d'immatriculation au RCS de Reims, un fonds de commerce de Restauration rapide, la livraison à domicile, la vente à emporter ou à consommer sur place de pizzas, plats chauds et froids et boissons non alcoolisées., comprenant La clientèle, le nom commercial, l'enseigne, le droit au bail, le matériel, ligne téléphonique sis 27 RUE EMILE ZOLA 51100 Reims, moyennant le prix de 20000 €.
La date d'entrée en jouissance : 19/11/2025.
Les oppositions sont reçues dans les 10 jours de la dernière date des publicités légales à l'adresse suivante : 27 RUE EMILE ZOLA - 51100 Reims.
M2512921

GERANCE
FIN DE GERANCE

LES TAXIS DE ZOE

Fin de location-gérance

Suivant acte SSP du 30 juillet 2025, il a été décidé de résilier la location -gérance du fonds de commerce de taxi avec stationnement sis et exploité 2 rue Foch - 51110 WARMERVILLE, consentie depuis le 01/01/2012 par Monsieur François GADAULT, demeurant 2 rue Foch - 51110 WARMERVILLE et immatriculé au R.C.S. de Reims sous le numéro 501 588 065 au profit de la société LES TAXIS DE ZOE, société par actions simplifiée au capital de 2.000 €, ayant son siège social 2 rue Foch à WARMERVILLE (51110), immatriculée au R.C.S. de Reims sous le numéro 539 133 140. La résiliation a pris effet le 30 juillet 2025.
Pour unique avis : Le Locataire-Gérant.
M2513878

MODIFICATION
DE STATUTS

boileau avocats conseils

HOLDING SDR 51800

Société à responsabilité limitée au capital de 801 120 euros
Route de Verdun - 51800 SAINTE-MENEHOULD
878 475 003 - RCS CHALONS-EN-CHAMPAGNE
Par AGM du 10/10/2025 et décision de la gérance du 25/11/2025, il a été :
- décidé de réduire le capital social d'une somme de 267 040 euros pour le ramener de 801 120 euros à 534 080 euros par voie de rachat et annulation de parts sociales et de modifier en conséquence l'article 6 « Apports » et l'article 7 « Capital social » des statuts,
- pris acte de la démission de Monsieur Dominique PIERRARD de ses fonctions de cogérant, sous condition et à effet de la réalisation définitive de la réduction de capital, et a décidé de ne pas pourvoir à son remplacement.
Les articles 6 et 7 des statuts sont modifiés en conséquence.
-Ancienne mention : Capital social : 801 120 €
-Nouvelle mention : Capital social : 534 080 €
Mention RCS de CHALONS-EN-CHAMPAGNE
Pour avis.
M2513670

Toutes les annonces légales de votre département sur matot-braine.fr

Marne

EARL CHAMPAGNE
BRATEAU-MOREAUX

Société civile
au capital de 10.000 Euros
Siège social :
12 rue Douchy - 51700 LEUVRIGNY
RCS : Reims 438 336 489

Avis de modification

Aux termes d'une délibération en date du 15 septembre 2025, l'assemblée des associés a nommé Monsieur Vincent BRATEAU, demeurant à LEUVRIGNY (51), 2 route de Festigny, aux fonctions de co-gérant à compter du 1^{er} juillet 2025.

L'inscription modificative sera effectuée au Greffe du Tribunal de commerce de REIMS.

Pour avis : La gérance.

M2509966

SCEV

« LES CRAIES »

Société civile d'exploitation viticole
Capital social : 500 euros
Siège social : 14 rue Chanzy
51100 REIMS
R.C.S. de Reims n° 498 192 244

Modification du capital

Suivant procès-verbal en date du 14 octobre 2025, l'assemblée générale extraordinaire a constaté l'augmentation du capital social, initialement fixé à la somme de CINQ CENTS € (500 €) et porté à la somme de TROIS CENT QUARANTE CINQ MILLE CINQ CENTS € (345.500 €), intervenue le 4 juillet 2017.

Pour avis : La gérance.

M2512634

Vermeren
sas



Cabinet d'expertise comptable & de commissariat aux comptes
2 rue Jovin - 51100 REIMS

KF TRANSPORT

Société par actions simplifiée
au capital de 5.400 Euros
Siège social :
23 rue Louis Blériot
51420 WITRY-LES-REIMS
914 830 492 R.C.S. Reims

Extension de l'objet social

Aux termes d'une décision en date du 20/11/2025, l'Associé Unique a décidé :
- D'étendre l'objet social aux activités d'achat et vente de tous véhicules neufs et d'occasion, d'achat et vente de pièces détachées, de dépôt-vente de véhicules, d'import-export ; de dépannage et remorquage automobile 24heures/24 ; de station de lavage et de modifier en conséquence l'article 2 des statuts.

Pour avis : Le président.

M2512685

SCEA
GILLE FRERES

Société Civile
au Capital Social de 11.760 Euros
Siège Social :
4 Chemin de la Plaie
51400 MOURMELON LE PETIT
400 762 258
R.C.S. Châlons en Champagne

Avis modificatif

Aux termes d'une décision collective en date du 01/12/2025, les associés ont décidé de réduire le capital social de la société au 01/12/2025 avec effet au 31/12/2025.

ANCIENNE MENTION : capital social de 11.880 €.

NOUVELLE MENTION : capital social de 11.760 €.

Pour avis : La gérance.

M2513026

Vermeren
sas



Cabinet d'expertise comptable & de commissariat aux comptes
2 rue Jovin - 51100 REIMS

BRUSADELLI
ELECTRICITE
GENERALE

Société à responsabilité limitée
au capital de 15.000 Euros
Siège social : 2 rue Fortel
51100 REIMS
531 665 727 R.C.S. REIMS

Avis de transformation

Aux termes d'une délibération en date du 29.11.2025, l'AGE des associés, statuant dans les conditions prévues par l'article L. 227-3 du Code de commerce, a décidé la transformation de la Société en SAS à compter du même jour, sans création d'un être moral nouveau et a adopté le texte des statuts qui régiront désormais la Société.

La dénomination de la Société, son objet, son siège, sa durée et les dates d'ouverture et de clôture de son exercice social demeurent inchangées.

Le capital social reste fixé à la somme de 15.000 €.

ADMISSION AUX ASSEMBLÉES ET DROIT DE VOTE : Tout associé peut participer aux assemblées sur justification de son identité et de l'inscription en compte de ses actions. Chaque associé a autant de voix qu'il possède ou représente d'actions.

TRANSMISSION DES ACTIONS : La cession d'actions a un tiers ou au profit d'un associé est soumise à l'agrément préalable de la collectivité des associés.

Madame Cécile BRUSADELLI, gérante, a cessé ses fonctions du fait de la transformation de la Société.

Sous sa nouvelle forme de société par actions simplifiée, la Société est dirigée par la Présidente : Madame Cécile BRUSADELLI demeurant à REIMS (51100), 2 rue Fortel.

Pour avis : La Présidente.

M2513249

CHAMPAGNE
RICCIUTI-LEGRAS

EARL au capital de 7.622,45 Euros
Siège social :
18 rue du Lt de Vaisseau de Paris
51160 AVENAY-VAL-D'OR
R.C.S. Reims 389 375 338

Avis de modification

Aux termes d'une délibération en date du 28 novembre 2025, l'assemblée des associés a pris acte de la cessation des fonctions de co-gérant de Monsieur John-Charles RICCIUTI, à compter du 1^{er} décembre 2025.

L'inscription modificative sera effectuée au Greffe du Tribunal de Commerce de REIMS.

Pour avis et mention : La gérance.

M2513256

DEGENNE
GUILLAUME

6 RUE DE LA MAIRIE
51500 SACY

Aux termes du procès-verbal de l'assemblée générale extraordinaire du 17 décembre 2025 :

L'associé unique a décidé la transformation de la Société en Société par actions simplifiée à compter du 17 décembre 2025 .Cette transformation entraîne la publication des mentions suivantes :

Capital
Ancienne mention : Le capital social est fixé à 15 000 euros. Il est divisé en 1 500 parts sociales, de 10 euros chacune.

Nouvelle mention : Le capital social reste fixé à 15 000 euros. Il est divisé en 1 500 actions, de 10 euros chacune entièrement libérées.

Forme

Ancienne mention : Exploitation Agricole à Responsabilité Limitée

Nouvelle mention : Société par actions simplifiée

Administration
Anciennes mentions : Gérant :
Guillaume DEGENNE 6 Rue de la Mairie 51500 SACY
Nouvelles mentions : Président :
Guillaume DEGENNE 6 Rue de la Mairie 51500 SACY
Dénomination

Anciennes mentions : EXPLOITATION AGRICOLE A RESPONSABILITE LIMITEE DEGENNE GUILLAUME

Nouvelles mentions : DEGENNE GUILLAUME

Mentions complémentaires
ADMISSION AUX ASSEMBLEES ET DROIT DE VOTE :

Tout associé peut participer aux assemblées sur justification de son identité et de l'inscription en compte de ses actions.

Chaque associé dispose autant de voix qu'il possède ou représente d'actions.

LE PRESIDENT

M2513365



LOREM
AVOCATS

FT FINANCES
ET PATRIMOINE

9 Place de la Résistance
51170 FISMES
978 284 743 RCS REIMS

Augmentation
de capital social

Il résulte du procès-verbal des décisions de l'Associé Unique en date du 5 décembre 2025 que le capital social a été augmenté de 47 000 euros par voie d'apport en nature.

L'article 7 des statuts a été modifié en conséquence.

Ancienne mention : Le capital social est fixé à mille euros (1 000 euros).
Nouvelle mention : Le capital social est fixé à quarante-huit mille euros (48 000 euros).

Pour avis : Le président.

M2513387

CATHALA

Société civile au capital de 100 €
Siège social : 18 RUE CROIX SAINT MARC
51100 REIMS
RCS de REIMS n°535 267 926

Avis de modification

L'AGE du 10/08/2025 a décidé à compter du 10/08/2025 de nommer en qualité de co-gérant M. TIXIER ADRIEN, demeurant 16 RUE RAOULT DAUTRY 34500 BEZIERS et de co-gérant M. TIXIER FRANCOIS, demeurant 15 RUE DE LA PETILLERIE 16440 ROULLET ST ESTEPHE en remplacement de M. TIXIER CHRISTIAN, co-gérant, pour cause de décès.

Modification au RCS de REIMS.
LA GERANCE

M2513410



reims@sofrac.fr / 03.26.866.866
CORMONTREUIL

PRIYA T

Société civile immobilière
au capital de 1 000 Euros
Siège social : 7 Chemin de la Petite Barbarie
51370 LES MESNEUX
981 545 973 RCS Reims

Par délibération du 12 décembre 2025, l'AGE a décidé de transférer le siège social du 7 Chemin de la Petite Barbarie, 51370 LES MESNEUX au 66 Place Drouet d'Erlon, 51100 REIMS à compter du même jour, et de modifier en conséquence l'article 4 des statuts.

Pour avis : La gérance

M2513639



FCN Reims Moissons
7 Rue Gabriel Voisin – CS80018
51686 REIMS CEDEX 2

SARL AG-AIR

Société à responsabilité limitée transformée en société par actions simplifiée
Au capital de 21.000 Euros
Siège social :
6 Rue de Chatillon - 51170 ST GILLES
839 928 413 RCS Reims

Avis de transformation

Aux termes d'une délibération en date du 4 décembre 2025, l'Assemblée Générale Extraordinaire des associés, statuant dans les conditions prévues par l'article L. 227-3 du Code de commerce, a décidé la transformation de la Société en société par actions simplifiée à compter du même jour, sans création d'un être moral nouveau et a adopté le texte des statuts qui régiront désormais la Société.

L'objet de la Société, son siège, sa durée et les dates d'ouverture et de clôture de son exercice social demeurent inchangées. Sa dénomination devient «AG-AIR».

Le capital social reste fixé à la somme de 21.000 €.

ADMISSION AUX ASSEMBLÉES ET DROIT DE VOTE : Tout associé peut participer aux assemblées sur justification de son identité et de l'inscription en compte de ses actions.

Chaque associé a autant de voix qu'il possède ou représente d'actions.

Monsieur Grégory ARNOULD, gérant, a cessé ses fonctions du fait de la transformation de la Société.

Sous sa nouvelle forme de société par actions simplifiée, la Société est dirigée par :

PRESIDENT DE LA SOCIÉTÉ : Monsieur Grégory ARNOULD, demeurant 6 Rue de Châtillon - 51170 ST GILLES.

Pour avis : Le Président.

M2513640



SARL au capital de 12345 €
34 rue des Moulins - 51100 REIMS
Tél. : 03.26.05.42.92

BIG PAZ

Société par actions simplifiée
au capital de 92 000 €
Siège social : 229 rue Saint-Honoré
75001 PARIS
RCS de PARIS n°981 148 596

Transfert de siège

Aux termes d'un acte sous seing privé constatant les décisions unanimes des associés en date du 14/11/2025, les associés ont décidé le transfert de siège social. Autrefois fixé 229 rue Saint-Honoré 75001 Paris, il sera à compter de ce jour, fixé 26 Grande Rue à Bezzannes (51430).

Personnes habilitées à engager la société : M^{me} POTY Aure, présidente, 26 Grande Rue à Bezzannes (51430) et M. GODET Killian, directeur général, 26 Grande Rue à Bezzannes (51430).

L'article «Siège social» des statuts a été modifié en conséquence.

Radiation du RCS de PARIS et immatriculation au RCS de REIMS.

M2513690

SCEA « BAHIA »

Capital social : 10.000 Euros
Siège social : 3 Grande Rue
51130 GERMINON
R.C.S. Chalons En Champagne 838 052 470

Par décision de l'assemblée générale extraordinaire du 31 octobre 2025, les associés ont décidé du point suivant, à compter de cette même date :

- Augmentation du capital social de 7.600 € le portant à 17.600 €.

Pour avis : La gérance.

M2513645



AVOCATS
ASSOCIES

SCI CYPRÈS

SCI au capital de 1 000 €
Siège social : 23 rue Saint Victor
51200 EPERNAY
RCS de REIMS n°908 108 343

Transfert de siège

L'AGE du 12/12/2025 a décidé le transfert du siège social au 9 rue Violaine, 51530 SAINT MARTIN D ABLLOIS à compter du 12/12/2025.

Mention : RCS de REIMS

M2513669

DOCK -
LES CHAIS REMOIS

Société à responsabilité limitée
au capital de 1 000 euros
Siège social : 17 RUE HONORE GANTEAUME
51450 BETHENY
897 531 620 RCS REIMS

Aux termes d'une délibération en date du 05 décembre 2025, l'Assemblée Générale Extraordinaire des associés de la société à responsabilité limitée DOCK - LES CHAIS REMOIS a décidé de transférer le siège social du 17 RUE HONORE GANTEAUME, 51450 BETHENY au LIEUDIT LA VAUVAREE, 51220 HERMONVILLE à compter de ce jour, et de modifier en conséquence l'article 4 des statuts.

Pour avis La Gérance

M2513453

ATELIER RETRO
PASSION

Société à responsabilité limitée unipersonnelle
au capital de 2 000 euros
Siège social : 6 RUE DES LETIS
51430 BEZANNES
921 772 661 RCS REIMS

Aux termes d'une décision en date du 08 décembre 2025, la gérance de la Société à responsabilité limitée ATELIER RETRO PASSION a décidé de transférer le siège social du 6 RUE DES LETIS, 51430 BEZANNES au 6 rue des Cumines, 51390 VRIGNY à compter de ce jour, et de modifier en conséquence l'article 4 des statuts.

Pour avis : La Gérance.

M2513454

Maîtres BOUFFIN,
MARCHAND

Notaires associés
4 Mail des Acacias - 51120 SEZANNE

PSSOM

Aux termes d'un acte reçu par Maître Xavier BOUFFIN Notaire à SEZANNE, le 28 novembre 2025, Les associés de la société dénommée PSSOM, Société Interprofessionnelle de soins ambulatoires au capital de 70,00 € divisé en 7 parts sociales, ayant son siège social à SEZANNE (51120), 51 rue du Manège identifiée au SIREN sous le numéro 810 616 128 et immatriculée au RCS de REIMS, ont :

- pris acte de la démission de Madame Lucile BABE en sa qualité de gérant à compter du 28 novembre 2025,

- et ont nommé en qualité de nouveau gérant à compter du 28 novembre 2025, Monsieur Mathieu, François, Julien LACHERAY, médecin généraliste, demeurant à CUMIERES (51480), 178, rue de Dizy, né à CRETEIL (94000), le 27 janvier 1982, époux de Madame Valérienne, Thérèse, Marie -Jeanne COCHART, pour une durée indéterminée.

Pour avis et mention :
Xavier BOUFFIN.

M2513571



reims@sofrac.fr / 03.26.866.866
CORMONTREUIL

ISYANO

Société par actions simplifiée unipersonnelle
au capital de 1.455.000 Euros
Siège social : 7 chemin de la Petite Barbarie
51370 LES MESNEUX
912 779 949 R.C.S. Reims

Par décision du 11 décembre 2025, l'Associé Unique a décidé de transférer le siège social du 7 chemin de la Petite Barbarie - 51370 LES MESNEUX au 66 Place Drouet d'Erlon - 51100 REIMS à compter du même jour et de modifier en conséquence l'article 4 des statuts.

M2513575

DIPMADE

Société par Actions Simplifiée
au capital de 1 051.30 euros
Siège social : 18 allée du Muguet
51450 BETHENY
852 148 196 R.C.S. REIMS

Par une décision du 03/06/2025, le Président, Monsieur Jérôme FRANCOIS acte la démission de Monsieur Antony Martin de son mandat de Directeur Général à compter de la cession de la totalité de ses actions au sein de la société en date du 21 décembre 2024.

M2513682

LES DOCKS
DE SAINT-OUEN

Société civile immobilière au capital de 6.116.199 Euros
Siège social : Parc d'affaires TGV Reims-Bezannes
1, rue René Cassin
51430 Bezzannes
979 343 316 RCS REIMS

Aux termes d'une décision en date du 04 décembre 2025, les associés de la société ont décidé d'augmenter en numéraire le capital social d'un montant de 280.000 euros, qui est ainsi porté de 5.836.199 euros à 6.116.199 euros, par l'émission de 280.000 parts sociales nouvelles d'une valeur nominale d'un euro chacune.

Les articles 6 et 7 des statuts ont été modifiés.

RCS REIMS.

Pour avis

M2513661

SCEV BLANC-
BENNEZON

SCEV au capital de 30 000 Euros
Siège social : 28 rue de Trianon
REIMS
51100 REIMS
R.C.S. Reims 483 153 284

Aux termes d'un acte sous seing privé en date du 2 janvier 2025, l'assemblée des associés a pris acte de la diminution du capital social d'une somme de 10.000 € et ainsi réduit de 40.000 € à 30.000 €, par voie de rachat par la société de parts sociales.

L'inscription modificative sera effectuée au Greffe du Tribunal de commerce de REIMS.

Pour avis : La Gérance.

M2513662

LE HORDON

Avis
de prorogation de durée

Aux termes d'une assemblée générale extraordinaire du 12/12/2025, les associés ont décidé la prorogation de la durée de la société dénommée LE HORDON, seav au capital de 102.000,00 €, siège social BOUZY (51150), 3, Rue Gambetta, SIREN 332 604 206 RCS de REIMS devant expirer le 15/12/2025 pour une durée trois (3) ans supplémentaires soit jusqu'au 15/12/2028.

Pour avis : Le gérant

M2513688

Toutes les annonces légales de votre département sur matot-braine.fr

Marne

Idea Reims
Société par actions simplifiée
au capital de 38.112,24 Euros
Siège social :
18 rue René Cassin
51430 BEZANNES
420 281 388 RCS Reims

Aux termes d'une décision en date du 30/09/20025, le Président a pris acte de la démission de la société Hmz Conseils de ses fonctions de Directrice Générale à compter de ce même jour et a décidé de ne pas pourvoir à son remplacement.

Pour avis : Le Président.
M2513680

OJBBT
Société civile immobilière
Capital 152.000,00 Euros
Siège à
REIMS (51100) - 50 rue de Talleyrand
R.C.S de Reims 753 415 470

Avis de changement de gérant

Suivant décision du 27 novembre 2025, Madame Odile TOULOUSE a présenté sa démission aux fonctions de gérant de la société.
Les associés ont pris acte de cette démission et l'ont acceptée.
Aux termes de la décision du 27 novembre 2025, Monsieur Jean-Benoît TOULOUSE et Madame Béatrice TOULOUSE épouse AUREGLIA ont présenté leur candidature aux fonctions de gérant.
Les associés ont accepté leur candidature, de sorte que les nouveaux gérants, à compter du 27 novembre 2025 sont Monsieur Jean-Benoît TOULOUSE et Madame Béatrice TOULOUSE épouse AUREGLIA, tous deux cogérants.
M2513681

SCI MILAUGA
Siège social : CHEMINON (51250),
6 rue Haute. Capital 1800 Euros
RCS Chalons en Champagne
812 378 990

Démission d'un co-gérant

Suivant acte reçu par Me Patrice PROUVEUR, le 6 août 2024, enregistré à SERVICE DE L'ENREGISTREMENT DE LA HAUTE MARNE le 12/08/2024 dossier 2024/11375 référence 2024 N 00480, Mademoiselle Gaëlle ALBANESE, demeurant à CHEMINON (51250), 6 rue Haute démissionne de ses fonctions de Co-gérante Nouvelle mention Madame Mireille Marcelle RICOU, mandataire judiciaire, demeurant à LOUVEMONT (52130), 13 rue des Hautes Maisons et Monsieur Laurent MATHY, demeurant à ALLICHAMPS (52130), 24 rue de la République. Co-gérants pour une durée indéterminée Les statuts seront modifiés en conséquence, et l'inscription modificative sera effectuée au RCS de CHALONS EN CHAMPAGNE
Pour insertion : Me Patrice PROUVEUR
M2513687

O ctav
Société d'Avocats
8 rue Camille Lenoir - 51100 REIMS

TDSH
Société par actions simplifiée
au capital de 1.000 Euros porté à 1.101.000 Euros
Siège social : 18 rue Gueloche
51420 WITRY LES REIMS
985 039 270 R.C.S. Reims

Il résulte du procès-verbal de l'Assemblée Générale Extraordinaire du 12/12/2025 que le capital social a été augmenté de 1.100.000 € par voie d'apport en nature.
Les articles 6 et 7 des statuts sociaux ont été modifiés en conséquence.
Modifications seront faites au Greffe du Tribunal de commerce de REIMS.
Pour avis.
M2513702

bac | boileau
avocats conseils
A3G INVEST
Société par actions simplifiée
au capital de 1.212.000 Euros
Siège social :
11 B avenue Roger Salengro
51430 TINQUEUX
538 703 802 R.C.S. Reims

Avis de transformation

Par décisions unanimes des associés du 13/12/2025, il a été décidé la transformation de la société en société par actions simplifiée à compter du même jour.
ANCIENNES MENTIONS :
FORME : SARL.
GÉRANT : Monsieur Grégory GERBAUD.
NOUVELLES MENTIONS :
FORME : Société par actions simplifiée.
Président : Monsieur Grégory GERBAUD, né le 4 août 1974 à LIMOGES, demeurant 11 bis avenue Roger Salengro, Le Clos des Clarisses - 51430 TINQUEUX.
ADMISSION AUX ASSEMBLEES ET DROIT DE VOTE : Tout associé peut participer aux assemblées sur justification de son identité et de l'inscription en compte de ses actions. Chaque associé dispose autant de voix qu'il possède ou représente d'actions.
AGREMENT : Agrément de la collectivité des associés à la majorité des voix des associés présents ou représentés
L'objet, la dénomination, la durée, le siège social et la date de l'exercice restent inchangés.
Le capital reste fixé à 1.212.000 €.
Mention sera faite au R.C.S. de REIMS.
Pour avis.
M2513774

SCEA CAGNON
Changement de siège social et de gérance

Aux termes d'une délibération de l'assemblée générale extraordinaire en date du 28 novembre 2025, les associés de la société dénommée SCEA CAGNON, Société civile d'exploitation agricole au capital de 11.100,00 €, dont le siège est à SONGY (51240), 10 Grande Rue, identifiée au SIREN sous le numéro 334 872 462 et immatriculée au Registre du Commerce et des Sociétés de CHALONS-EN-CHAMPAGNE ont été décidé : de nommer en qualité de gérant, Monsieur Gaëtan CAGNON, demeurant à SONGY (51240) 76 Grande Rue, pour une durée illimitée en remplacement de Monsieur Jean-Christophe CAGNON,
Et de transférer le siège social de SONGY (51240), 10 Grande Rue à SONGY (51240) 76 Grande Rue.
Pour avis: Le gérant.
M2513706

Maître Céline NOEL
Notaire
02300 BLERANCOURT

SCI TISSERANCE
CORMONTREUIL (51350)
7 A rue Pasteur
RCS Reims 489 070 227

Avis de changement de gérant

Par acte authentique du 22 novembre 2025, les associés de la société «SCI TISSERANCE», dont le siège est à CORMONTREUIL (51350), 7 A Rue Pasteur, RCS de REIMS, N° 4489 070 227, ont constaté le décès de M. Henri MEHEE, co-gérant, et ont décidé de nommer, à compter du même jour Philippe MEHEE, né le 07/05/1976 demeurant à COLOMBES (92700), 14 avenue des des Renouilllets et Pascal MEHEE, demeurant à ORNEX (01210), 128 rue de Moens, tous deux cogérants de la société.
Madame Martine MEHEE étant maintenue dans sa fonction de co-gérante.
Les statuts ont corrélativement été mis à jour.
Pour insertion : Me Céline NOE.
M2513740

FCN
EXPERTISE
AUDIT
CONSEIL
57 Chaussée du Port
CS 90157
51008 CHALONS EN CHAMPAGNE CDX
Tél. : 03.26.68.39.58

LOOP CAPITAL
Société par actions simplifiée
au capital de 5 000 euros
porté à 238 000 euros
Siège social : 2 rue de Jéricho,
51000 CHALONS EN CHAMPAGNE
940 800 964 RCS CHALONS EN CHAMPAGNE

Il résulte du procès-verbal des décisions de l'associé unique en date du 17/12/2025 que le capital social a été augmenté de 233.000 euros par voie d'apport en nature. L'article 7 des statuts a été modifié en conséquence. Ancienne mention : Le capital social est fixé à 5.000 euros. Nouvelle mention : Le capital social est fixé à 238.000 euros.
Pour avis : Le Président.
M2513748

VIBC

VIBC S.A.S. au capital de 30.000 €
Siège social transféré à : 43 rue de la Vallée Saint-Pierre 51000 CHALONS EN CHAMPAGNE 492 353 289 R.C.S. Reims Transfert du siège social et établissement principal La Présidente a décidé de transférer le siège social et établissement principal de la Société, de MONTEPREUX (51320) 8 rue du Glapier, à CHALONS EN CHAMPAGNE (51000) 43 rue de la Vallée Saint-Pierre et ce, à compter du 16 décembre 2025. Les statuts de la Société ont été modifiés en conséquence.
Pour avis.
M2513749

VO NET SERVICES
Société à responsabilité limitée
au capital de 1.380 Euros
Siège social : Zone artisanale Les Verriats - L'Entrée des Verriats
51500 CHAMPFLEURY
R.C.S. Reims 519 087 498

Avis de réduction de capital

Par délibération en date du 21 octobre 2025, l'assemblée générale extraordinaire des associés a décidé de réduire le capital social par voie de rachat de 62 parts sociales.
Aux termes d'un procès-verbal établi le 15/12/2025 la gérance a constaté que la réduction de capital ainsi décidée se trouvait définitivement réalisée à cette même date du 15/12/2025.
Elle a constaté, en conséquence, que le capital se trouvait ramené à la somme de 1.380 € à la date du 15/12/2025.
En conséquence, les mentions des statuts relatives au capital social sont modifiées.
Pour avis : Le gérant.
M2513782

SPARROW
SAS au capital de 100.000 Euros
Siège social :
67 pl Drouet d'Erlon - 51100 REIMS
911 060 499 RCS de Reims

Le 03/05/2025, le président a décidé de modifier le capital social en le portant de 100.000 €, à 98.000 €.
Mention au RCS de REIMS.
M2513785

ROC
SAS au capital de 10.000 Euros
Siège social : 3 rue buirette
51100 REIMS
920 621 489 R.C.S. de Reims

Aux termes de l'AGE en date du 28/10/2025 l'associé unique a décidé de transférer le siège social au 4 place Pierre Mendes France - 51200 ÉPERNAY, à compter du 28/10/2025.
Mention au R.C.S. de REIMS.
M2513786

EARL « CROUZET FALLET »
Capital social : 10 000 Euros
Siège social : 56 rue Pasteur - 51190 AVIZE
RCS Reims 935 279 059

Par décision du 1^{er} novembre 2025, l'associée unique a décidé du point suivant à compter du 1^{er} novembre 2025 :
«Nomination de Monsieur Thomas CROUZET, demeurant 30 rue de la Maladrerie - 51100 REIMS, en qualité de cogérant.
Pour avis : La gérance.
M2513742

ROC
SAS au capital de 10.000 Euros
Siège social :
3 rue des Buirettes - 51100 REIMS
920 621 489 R.C.E. de Reims

Aux terme de l'AGE en date du 16/10/2025, l'assemblée générale a décidé :
- De la nomination de la société RENT EVENTS LOGISTIQUE, SDE au capital de 12.500 €, sise 68 rue de Bourgogne - 1272 LUXEMBOURG, représentée par Monsieur Roberto VOTO, demeurant 4 rue des Résidences Senningergerg, en qualité de présidente en remplacement de Madmae Odile TRUCHON à compter du 16/10/2025 ;
- D'acter de la démission de la société RENT EVENTS LOGISTIQUE, directrice générale, à compter du 16/10/2025.
Modification au R.C.S. de REIMS.
M2513787

NOMΩDOS
Société d'Avocats
10 Boulevard Lundy - BP 2105
51074 REIMS CEDEX

CML CONSEIL
SAS au capital de 1000 Euros
Siège social :
Zone Artisanale ou Zone d'Activité
7 Rue Jean Monnet, 51500 Sillery
884 140 971 RCS Reims

En date du 09 décembre 2025, l'assemblée a nommé en qualité de nouveau Président la CML GALLO, SAS, sise 8 RUE DES CISELEURS, 02200 SOISSONS, immatriculée au RCS de Soissons sous le n° 451 001 861 , en remplacement de Christophe LABRUYERE, démissionnaire.
Mention au RCS de Reims
M2513788

AUDEO
Société par actions simplifiée
au capital de 397.223 Euros
Porté à 395.440 Euros
Siège social :
6 rue Gabriel Voisin - 51100 REIMS
451 504 849 R.C.S. Reims

Les associés ont décidé, aux termes des décisions unanimes en date du 24 novembre 2025, de réduire le capital social de la société d'une somme de 1.783 € par voie d'annulation de 1.783 actions pour le ramener de 397.223 € à 395.440 €.
Le président a constaté en date du 17 décembre 2025 que cette réduction de capital se trouvait définitivement réalisée à cette même date.
Les mentions antérieurement publiées relatives au capital social sont ainsi modifiées :
ARTICLE 7- CAPITAL SOCIAL
ANCIENNE MENTION : Le capital social est fixé à la somme de trois cent quatre-vingt-dix-sept mille deux cent vingt-trois (397.223) Euros.
Il est divisé en trois cent quatre-vingt-dix-sept mille deux cent vingt-trois (397.223) actions ordinaires de un (1) Euro de valeur nominale chacune, intégralement libérées et de même catégorie.
NOUVELLE MENTION : Le capital social est fixé à la somme de trois cent quatre-vingt-quinze mille quatre cent quarante (395.440) actions ordinaires d'un (1) Euro de valeur nominale chacune, intégralement libérées et de même catégorie.
Pour avis : Le président.
M2513789

SCI MURIN
En cours de transformation en SAS
au capital de 1.200 Euros
9 rue des Alouettes
51400 LIVRY-LOUVERCY
R.C.S. Chalons En Champagne n°
88179811

Avis de transformation

Aux termes de deux procès-verbaux de l'AGE en date du 5/12/2025 et du 15/12/2025 :
- la société a été transformée en SAS et de nouveaux statuts ont été adoptés à compter du 16/12/2025 ;
- les fonctions de M. et M^{me} EPLE-LECOMTE, gérants, ont cessé du fait de la transformation et M. François -Xavier EPLE demeurant à LIVRY -LOUVERCY (51400) 10 rue Henri Guillaumet, a été désigné en qualité de président et directeur général de la SAS MURIN ;
Les dépôts légaux seront effectués au greffe du Tribunal de commerce de CHALONS EN CHAMPAGNE.
Les modifications sont les suivantes :
Objet de la SAS MURIN : L'activité de marchand de biens, notamment l'acquisition, la vente, l'échange, la rénovation, la réhabilitation, la transformation, la division et, d'une manière générale, toutes opérations portant sur des biens immobiliers, fonds de commerce, parts ou actions de sociétés immobilières, en vue de leur revente.
- L'achat en vue de la revente de tous immeubles, terrains, droits immobiliers, biens mobiliers ou incorporels en lien avec les opérations immobilières.
- La réalisation de toutes opérations de lotissement, aménagement foncier, division parcellaire, création de copropriétés, ainsi que toutes démarches administratives connexes.
- La gestion, l'exploitation, la mise en valeur et éventuellement la location accessoire de biens immobiliers acquis dans le cadre de l'activité de marchand de biens, dans l'attente de leur revente.
- L'activité de conseil et d'assistance en matière immobilière, d'investissement, d'estimation, de montage d'opérations et de valorisation de patrimoine.
Dénomination : ancienne mention : SCI MURIN - Nouvelle mention : SAS MURIN.
Siège social : ancienne mention : LIVRY-LOUVERCY (51400), 9 rue des Alouettes - Nouvelle mention : LIVRY -LOUVERCY (51400), 10 rue Henri Guillaumet.
Durée : 99 années à compter du 21/02/2020 jour de son immatriculation au R.C.S.
Capital inchangé : 1.200 €.
Cessions d'actions : les cessions entre associés seuls sont libres. Les autres sont soumises à l'agrément de la société.
L'exercice social du 1^{er} janvier au 31 décembre de chaque année.
Pour avis.
M2513857

SCI ALPINIA
Société civile immobilière
Au capital de 300,00 Euros
Siège social : 47 BIS Route Nationale
CHEPY (51240)
RCS CHALONS EN CHAMPAGNE :
918 024 738

Aux termes du procès-verbal de l'assemblée générale ordinaire en date du 19 novembre 2025, il a été pris acte de la nomination de Monsieur Rosuel CHRISTANVAL, demeurant à SAINTE ROSE (97115), BEBEL, en qualité de nouveau gérant, à compter de cette date, pour une durée illimitée, en remplacement de Monsieur Didier CHRISTANVAL, décédé et le transfert du siège social à SAINTE ROSE (97115), BEBEL.
Les statuts sont modifiés en conséquence.
Radiation sera faite au RCS de CHALONS EN CHAMPAGNE et ré immatriculation au RCS de POINTE-A -PITRE
Pour avis et mention :
Le gérant.
M2513818

VIGNON COUVERTURE
Société à responsabilité limitée
au capital de 1.000 Euros
Siège social :
36 allée du Tourizet
51450 BETHENY
994 603 751 RCS Reims

ETA HUBAIL

Aux termes d'une délibération en date du 16 décembre 2025, l'Assemblée Générale Extraordinaire a décidé de restreindre l'objet social à l'activité de couverture et zinguerie et de modifier en conséquence l'article 2 des statuts.
Pour avis : La gérance.
M2513831

ETA HUBAIL
Société à responsabilité limitée transformée en société par actions simplifiée
au capital de 3.000 Euros
Siège social :
36 Grande Rue - 51340 VOUILLEERS
792 442 030
R.C.S. Châlons en Champagne

Avis de transformation

Aux termes de délibérations en date du 11 décembre 2025, l'assemblée générale extraordinaire des associés, statuant dans les conditions prévues par l'article L. 227-3 du Code de commerce, a décidé la transformation de la société en société par actions simplifiée à compter du même jour, sans création d'un être moral nouveau et a adopté le texte des statuts qui régiront désormais la société.
La dénomination de la société, son objet, sa durée et les dates d'ouverture et de clôture de son exercice social demeurent inchangées.
Le capital social reste fixé à la somme de 3.000 €.
Le siège social de la société a été transféré du 36 Grande Rue - 51340 VOUILLEERS au 1 lieu-dit Le Parc - 51340 VOUILLEERS.
Tout associé peut participer aux assemblées sur justification de son identité et de l'inscription en compte de ses actions.
Chaque associé a autant de voix qu'il possède ou représente d'actions.
La cession d'actions au profit d'associés ou de tiers doit être autorisée par la société.
Monsieur Nicolas HUBAIL, gérant, a cessé ses fonctions du fait de la transformation de la société.
Sous sa nouvelle forme de société par actions simplifiée, la société est dirigée par Monsieur Nicolas HUBAIL, demeurant 36 Grande Rue - 51340 VOUILLEERS lequel a été nommé président.
Pour avis : Le président.
M2513839

IMMOBILIER CHALONS
Rectificatif de l'annonce n°M2508552 parue dans le journal MATOT BRAINE le 4 août 2025.
Il fallait lire : « aux activités de gestion immobilière, la gestion locative de tous biens immobiliers » au lieu de « aux activités de gestion locative de tous biens immobiliers ».
M2513899

Toutes les annonces légales de votre département sur matot-braine.fr

Marne



FCN Vitry-le-François
21, rue Marabais
51300 Vitry-le-François
Tel : 03 26 74 21 18

MECANIQUE
ADAPTABLE POUR
TOUT MATERIEL
INDUSTRIE

SAS au capital de 97.820,38 Euros
Siège social :
1 rue de la Pentecôte - 51300 BLACY
327 219 135
RCS Châlons en Champagne

Avis de modifications

L'AGO du 16/12/2025 a nommé M. Eric MAMERI demeurant 25 rue de Choiset 51300 LOISY SUR MARNE en qualité de président en remplacement de M. Gaby MAMERI, décédé le 02/12/2025.

Pour avis. Le Président.

M2513926

SV2B

Société Civile d'exploitation viticole
au capital de 32.656.000 Euros
Siège social :
37 rue Thiercelin Parrichault
51200 ÉPERNAY
RCS Reims 799 076 229

Avis de modification

Aux termes d'une délibération en date du 15 décembre 2025, la collectivité des associés a pris acte de la démission de Madame Laurence VARENARD de BILLY, de Madame Evelyne VARENARD de BILLY, de Madame Véronique COLLARD-VARENARD de BILLY, et de Monsieur Hubert VARENARD de BILLY de leurs fonctions de co-gérant(e) à compter de ce jour et a décidé de ne pas procéder à leur remplacement.

Pour avis, La Gérance.

M2513853

SAS
« CHAMPARGONNE
BIOGAZ »

Société par Actions Simplifiée au capital de 3 015 630 Euros
Siège social : 17 rue Royale
51330 BUSSY LE REPOS
RCS : CHALONS-EN-CHAMPAGNE
528 972 573

L'assemblée générale ordinaire du 04/12/2025 a pris acte de la nomination de :

«la SARL «MD INVESTISSEMENT», dont le siège social est situé 157 rue de Londres 59420 MOUVAUX, immatriculée au RCS de LILLE-METROPOLE (Nord) sous le n° 534 489 026, en qualité d'administrateur en remplacement de CH4 Energie, à compter du 15/11/2023

«M. Eric MASSET, demeurant 10 Rempart Perrier 51200 ÉPERNAY, en qualité d'administrateur, en remplacement de M. Hugues MICHEL démissionnaire, à compter du 17/04/2025

Mention sera faite au RCS de Châlons-en-Champagne.

Pour avis.

M2513876

La Fabrique
du Digital

Suite à l'annonce n° M2508688 parue le 1^{er} août 2025 dans le Matot Braine, il convenait de lire que les décisions de l'Assemblée Générale Extraordinaire ont été prise par voie de consultation écrite le 4 avril 2025.

M2513905

La Fabrique
du Digital

Suite à l'annonce n° M2508689 parue le 1^{er} août 2025 dans le Matot Braine, il convenait de lire que les décisions de l'Assemblée Générale Extraordinaire ont été prise par voie de consultation écrite le 4 avril 2025.

M2513906

SCEA
« DU CALORIN »

Capital social : 72.000 Euros
Siège social :
3 rue de Saint-Souplet
51600 SAINT HILAIRE LE GRAND
R.C.S. Châlons en Champagne
380 969 477

Par décision de l'assemblée générale extraordinaire du 24 novembre 2025, les associés ont décidé de l'augmentation du capital social de 48.195 € le portant à 120.195 €.

Pour avis : La gérance.

M2513910

SCEV « MARTHE
FOREST »

Capital social : 1.000 Euros
Siège social :
20 rue de la Chapelle - 51140 TRIGNY
R.C.S. Reims 478 033 095

Par décision de l'assemblée générale extraordinaire du 16 décembre 2025, les associés ont décidé de transférer le siège social 6 rue de Villers-aux-Nœuds - 51500 ECUEIL, à compter du 16 décembre 2025, et ont pris acte de la nouvelle adresse de Madame Marthe HAYWARD née FOREST fixée 6 rue de Villers-aux-Nœuds - 51500 ECUEIL.

Pour avis : La gérance.

M2513916



N.I.C.O.L.

Société à responsabilité limitée transformée en société par actions simplifiée
au capital de 1.000 Euros
Siège social :
13 Rue Colonel Charbonneau
51100 REIMS
508 627 320 RCS Reims

Avis de transformation

Aux termes de décisions constatées dans un procès-verbal en date du 18/12/2025, l'Associé Unique a décidé la transformation de la Société en société par actions simplifiée à compter du même jour, sans création d'un être moral nouveau et a adopté le texte des statuts qui régiront désormais la Société.

La dénomination de la Société, son objet, son siège, sa durée et les dates d'ouverture et de clôture de son exercice social demeurent inchangées.

Le capital social reste fixé à la somme de 1.000 €.

Exercice du droit de vote : Tout associé peut participer aux décisions collectives sur justification de son identité et de l'inscription en compte de ses actions au jour de la décision collective.Sous réserve des dispositions légales, chaque associé dispose d'autant de voix qu'il possède ou représente d'actions.

Transmission des actions : La cession des actions de l'associé unique est libre.

Agrément : Les cessions d'actions au profit d'associés ou de tiers sont soumises à l'agrément de la collectivité des associés.

Sous sa forme à responsabilité limitée, la Société était gérée par Monsieur Stéphane JAWORSKI.

Sous sa nouvelle forme de société par actions simplifiée, la Société est dirigée par :

PRÉSIDENT DE LA SOCIÉTÉ : Monsieur Stéphane JAWORSKI, demeurant 3 Chemin des Couturelles 51220 LOIVRE.

Pour avis.

M2513933



BASSEREAU
DEVELOPPEMENT

Aux termes d'un ASSP, en date du 18/12/2025, les associés de la société BASSEREAU DEVELOPPEMENT, SARL au capital de 456.210 €, dont le siège social est à REIMS (51100), 26 rue de Talleyrand, immatriculée au RCS de REIMS sous le numéro 501.105.787, il a été décidé d'étendre l'objet social de la société aux activités de gestion d'actifs immobiliers. L'article 2 des statuts a été modifié en conséquence. Ancienne mention «La Société a pour objet : La prise de participation dans toutes Sociétés industrielles, commerciales, financières et de prestations de services, françaises ou étrangères, Toutes prestations de services en matière de direction, gestion administrative, financière, conseil, auprès de toutes entreprises et notamment de ses filiales, L'octroi de prêts et d'avances en compte courant à ses filiales, Et plus généralement toutes opérations de quelque nature qu'elles soient, économiques ou juridiques, financières, civiles ou commerciales, pouvant se rattacher, directement ou indirectement, à cet objet ou à tous objets similaires, connexes ou complémentaires» . Nouvelle mention : «La Société a pour objet :La prise de participation dans toutes Sociétés industrielles, commerciales, financières et de prestations de services, françaises ou étrangères, Toutes prestations de services en matière de direction, gestion administrative, financière, conseil, auprès de toutes entreprises et notamment de ses filiales, L'octroi de prêts et d'avances en compte courant à ses filiales, L'acquisition et la gestion de tout portefeuille de valeurs mobilières et autres titres de placements ; La propriété, l'acquisition, l'administration et la gestion par bail ou autrement, la cession de biens immobiliers et/ou de parts de sociétés civiles immobilières qui seront apportés au cours de la vie sociale ou acquis par elle ; L'édification de toutes constructions ainsi que la réfection et l'aménagement de celles existantes ; Et plus généralement toutes opérations de quelque nature qu'elles soient, économiques ou juridiques, financières, civiles ou commerciales, pouvant se rattacher, directement ou indirectement, à cet objet ou à tous objets similaires, connexes ou complémentaires» Mention sera faite au RCS de REIMS.

Pour avis et mention : Madame Emilie BASSEREAU, gérante.

M2513955

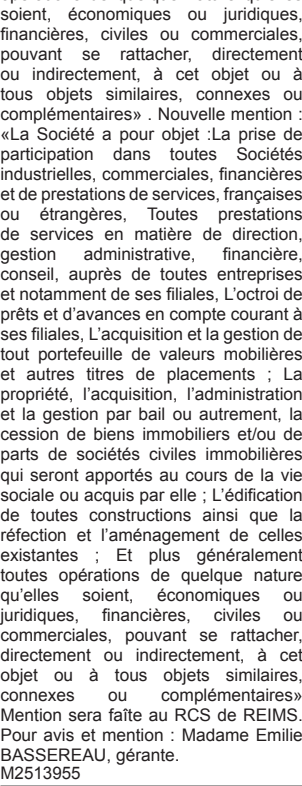

Cabinet d'expertise comptable &
de commissariat aux comptes

2 rue Jovin - 51100 REIMS

LPA

Société par actions simplifiée
au capital de 1.200 Euros
Siège social :
32B avenue Hoche - 51100 REIMS
910 689 546 R.C.S. Reims

Augmentation du capital

Aux termes du procès-verbal de l'AGE du 08/12/2025, le capital social a été augmenté de 450.000 € pour être porté à 451.200 € par voie d'apport en nature. Les articles 6 & 7 des statuts ont été modifiés en conséquence.

Ancienne mention : Capital : 1.200 €
Nouvelle mention : Capital : 451.200 €

Mention sera faite au RCS de REIMS.

Pour avis : Le président.

M2513868

AGE
CONSULTANTS

Société à responsabilité limitée
au capital de 10 000 euros
Siège social : 3 rue Edmond Rostand
51100 REIMS
382616183 RCS REIMS

SCEV
« LOUIS FOREST »

Capital social : 1.297 Euros
Siège social :
8 Grande Rue - 51500 ECUEIL
RCS Reims 478 037 799

Par décision de l'assemblée générale extraordinaire du 16 décembre 2025, les associés ont décidé d'étendre l'objet social à l'activité suivante : l'exploitation d'installations de production d'électricité utilisant l'énergie radiative du soleil dont les générateurs sont fixés ou intégrés aux bâtiments dont elle est locataire ou propriétaire.

Pour avis : La gérance.

M2513944

EARL « Christelle
MAUROIS »

Capital social : 8 000 Euros
Siège social : 21 rue des Lilas
51110 CAUREL
RCS Reims 981 825 730

Par décision de l'associée unique du 10/11/2025, il a été décidé des points suivants, à compter du 10/11/2025 :
- Transfert du siège social au 17 rue de Witry - 51110 CAUREL.

Pour avis : La gérance.

M2513950

FUSION

SOCIETE CIVILE
D'EXPLOITATION
VITICOLE
VERONIQUE
LASSAUSE

Au capital de 59.860,00 Euros
14 rue Saint Eloi -
51130 VERT TOULON
448 350 371
R.C.S. Chalons En Champagne

Par AGE du 28/07/2025, les associés ont approuvé le projet de fusion du 15/05/2025, aux termes duquel la SARL « SHV2M », Société à responsabilité limitée (SARL), au capital de 3.000,00 € ayant son siège social sis 14 rue Saint Eloi à VERT TOULON (51), immatriculée au Registre du Commerce et des Sociétés de CHALONS EN CHAMPAGNE (51) sous le numéro 504 215 039, fait apport à titre de fusion à la SCEV « VERONIQUE LASSAUSSE » de la totalité de son patrimoine, l'évaluation du patrimoine ainsi transmis et sa rémunération. Biens immobiliers apportés : VERT TOULON (51), bâtiment viticole cadastré AD n°235, 623, 624 et YX n°58, 124, 125, 126 pour 180.000 €. Ce projet de fusion a été approuvé préalablement par l'AGE des associés de la SARL SHV2M, société absorbée, le 28/07/2025. En rémunération de cet apport-fusion, le capital de la société a été augmenté d'une somme de 37.500 € par la création de 3 750 parts d'une valeur nominale de 10 € chacune, entièrement libérées. Le montant de la prime de fusion est de 574.665,17 €. Juridiquement, la fusion a pris effet le 28/07/2025. Fiscalement et comptablement, la fusion a pris effet rétroactivement au 01/11/2024.

Anciennes mentions :
- Apports : 59.860 € en numéraire et mobilier ;

- Capital social : 59.860 €.

Nouvelles mentions :
- Apports : - 59.860 € en numéraire et mobilier ;

- 612.165,17 € de valeur nette de biens meubles et immeubles.

- Capital social : 97.360 €.

Apports immobiliers constatés suivant acte reçu par Me MARSAN notaire à BLANCS COTEAUX (51), 52 rue Jean le Bon le 28/07/2025.

Pour avis : Le notaire.

M2512957



Centre d'Affaires Colbert
34 rue des Moulins - 51100 REIMS

FORGEL S.A.

Société anonyme
à conseil d'administration
au capital de 697.200 Euros
Siège social :
16 rue Pierre Salmon
51430 BEZANNES
335 580 023 R.C.S. Reims

Avis de fusion

La société FORGEL S.A. a établi en date du 4 novembre 2025 un traité de fusion établi par acte sous signature privée contresigné par avocat avec la société ETABLISSEMENTS HENRIOT, société par actions simplifiée au capital de 8.000 €, dont le siège social est situé rue d'Orléans Zone Industrielle - 51120 SEZANNE, immatriculée au Registre du commerce et des sociétés sous le numéro 305 007 833 R.C.S. REIMS.

Le traité de fusion a fait l'objet d'une publication au BODACC en date du 7 novembre 2025 pour la société ETABLISSEMENTS HENRIOT et en date du 14 novembre 2025 pour la société FORGEL S.A.

En application des dispositions de l'article L. 236-11 du Code de commerce, la société FORGEL S.A étant propriétaire de la totalité des actions composant le capital social de la société ETABLISSEMENTS HENRIOT depuis une date antérieure au dépôt du projet de fusion au greffe du tribunal de commerce de REIMS, la fusion n'a pas donné lieu à approbation par l'assemblée générale extraordinaire des sociétés concernées, il n'a pas été procédé à une augmentation du capital de la société FORGEL S.A., la société ETABLISSEMENTS HENRIOT s'est trouvée dissoute sans liquidation et la fusion a été définitivement réalisée le 15 décembre 2025, soit le lendemain de l'expiration du délai d'opposition des créanciers des sociétés absorbante et absorbée prévu à l'article R. 236-11 du Code de commerce.

Le boni de fusion s'élève à 142.382,69 €.

Toutefois, fiscalement et comptablement, la fusion a pris effet rétroactivement au 1^{er} janvier 2025, de sorte que les résultats de toutes les opérations réalisées par la société depuis le 1^{er} janvier 2025 jusqu'au 15 décembre 2025 seront réputées réalisées, selon le cas, au profit ou à la charge de la société FORGEL S.A. et considérées comme accomplies par la société FORGEL S.A depuis le 1^{er} janvier 2025.

Pour avis :

Le conseil d'administration.

M2513799

SARL « SHV2M »

Capital social : 3 000,00 Euros
Siège social : 14 rue Saint Eloi
51130 VERT TOULON
R.C.S. Chalons En Champagne
504 215 039

Par AGE du 28/07/2025, les associés ont approuvé le projet de fusion du 15/05/2025, prévoyant l'absorption de la SARL « SHV2M » par la SCEV « VERONIQUE LASSAUSSE », Société Civile d'Exploitation Viticole (SCEV), au capital social de 59.860,00 € ayant son siège social sis 14 rue Saint Eloi à VERT TOULON (51), immatriculée au Registre du Commerce et des Sociétés de CHALONS EN CHAMPAGNE (51) sous le numéro 448 350 371, aux termes duquel la SARL « SHV2M » transmet à la SCEV « VERONIQUE LASSAUSSE » la totalité de son patrimoine, moyennant la création par la SCEV « VERONIQUE LASSAUSSE » de 3.750 parts, d'une valeur nominale de 10 € chacune, entièrement libérées.A partir de la réalisation définitive de l'augmentation de capital destinée à rémunérer la transmission du patrimoine de la SARL « SHV2M », cette dernière se trouve dissoute de plein droit sans liquidation.L'AGE de la SCEV « VERONIQUE LASSAUSSE » du 28/07/2025, ayant approuvé la fusion et procédé à l'augmentation corrélative de son capital, la fusion et la dissolution de la SARL « SHV2M » sont devenues définitives à cette date.

Pour avis, la gérance.

M2512955

POURSUITE D'ACTIVITE



57 Chaussée du Port
CS 90157
51008 CHALONS EN CHAMPAGNE CDX
Tél. : 03.26.68.39.58

GENIUS
INGENIERIE

EURL au capital de 12 580 €
Siège social : 127/129 Avenue de Paris
51000 CHALONS EN CHAMPAGNE
RCS de CHALONS-EN-CHAMPAGNE
n°499 630 457

Avis
de poursuite d'activité

En date du 30/06/2025, l'associé unique a décidé qu'il n'y avait pas lieu à dissolution de la société bien que les capitaux propres soient inférieurs à la moitié du capital social.

Mention au RCS de CHALONS-EN-CHAMPAGNE.

Le Gérant

M2507656

DISSOLUTION

DE SOCIETE

CHAMPAGNE
JEAN-CLAUDE
MALOT

SAS au capital de 100 000 €
Siège social : 5 Route d'Hermonville
51140 TRIGNY
RCS de REIMS n°380 272 385

Avis de dissolution

L'assemblée générale extraordinaire du 12/11/2025 a approuvé la dissolution Anticipée de la société à compter du 12/11/2025. Elle a nommé pour une durée illimitée en qualité de liquidateur M^{me} EGLY Annick, demeurant 9 rue de Trépail 51150 AMBONNAY et a fixé le siège de la liquidation chez le liquidateur.

C'est à cette adresse que la correspondance devra être envoyée et que les actes relatifs à la liquidation devront être notifiés.

Le dépôt des actes et des pièces relatifs à la liquidation sera effectué au greffe du Tribunal de commerce de REIMS.

M2512410

JCR

Société par actions simplifiée
en liquidation
au capital de 4.000 Euros
Siège social et de liquidation :
27 rue du Général Gouraud
51600 SOUAIN PERTHES LES
HURLUS
507 780 856
R.C.S. Châlons en Champagne

Aux termes d'une décision en date du 04/12/2025, l'associé unique a décidé la dissolution anticipée de la société à compter du même jour et sa mise en liquidation amiable sous le régime conventionnel.

Monsieur Jérôme ROSE, demeurant 27 rue du Général Gouraud - 51600 SOUAIN PERTHES LES HURLUS, associé unique, exercera les fonctions de liquidateur pour réaliser les opérations de liquidation et parvenir à la clôture de celle-ci.

Le siège de la liquidation est fixé au siège social. C'est à cette adresse que la correspondance devra être envoyée et que les actes et documents concernant la liquidation devront être notifiés.

Les actes et pièces relatifs à la liquidation seront déposés au greffe du tribunal de commerce de CHALONS EN CHAMPAGNE, en annexe au Registre du Commerce et des Sociétés.

Pour avis : Le liquidateur.

M2513377

Toutes les annonces légales de votre département sur matot-braine.fr

Marne



FCN
EXPERTISE
AUDIT
CONSEIL

FCN Sézanne
33 rue Aristide Briand
BP 64 - 51120 SEZANNE
Tél. : 03.26.80.53.30

LA TUILERIE

Société civile immobilière en liquidation
au capital de 1 000 €
Siège social : 1 place de la Tuilerie
51120 VINDEY
Siège de liquidation :
1 place de la Tuilerie
51120 VINDEY
753 672 450 RCS REIMS

Avis de dissolution anticipée

L'Assemblée Générale Extraordinaire réunie le 05 décembre 2025 a décidé la dissolution anticipée de la Société à compter de ce jour et sa mise en liquidation amiable sous le régime conventionnel dans les conditions prévues par les statuts et les délibérations de ladite assemblée.

Elle a nommé comme liquidateur Monsieur Frédéric MINEL, demeurant 1 place de la Tuilerie - 51120 VINDEY, pour toute la durée de la liquidation, avec les pouvoirs les plus étendus tels que déterminés par la loi et les statuts pour procéder aux opérations de liquidation, réaliser l'actif, acquitter le passif, et l'a autorisé à continuer les affaires en cours et à en engager de nouvelles pour les besoins de la liquidation.

Le siège de la liquidation est fixé 1 place de la Tuilerie 51120 VINDEY. C'est à cette adresse que la correspondance devra être envoyée et que les actes et documents concernant la liquidation devront être notifiés.

Les actes et pièces relatifs à la liquidation seront déposés au greffe du Tribunal de Commerce de REIMS, en annexe au Registre du commerce et des sociétés.

Pour avis : Le Liquidateur.

M2513506

SCI DU CACHOT

Société Civile Au capital de
1.000,00 Euros
Siège social LANDRICOURT (51290),
1 rue du Cachot
R.C.S. : 520 075 128
CHALONS EN CHAMPAGNE

Dissolution anticipée nomination du liquidateur

Par assemblée générale des associés, réunie le 01/12/2025 il a été décidé la dissolution anticipée de la société avec effet à cette date, et désigné Monsieur Manuel DA SILVA, demeurant à SAINT DIZIER (52100), 8 rue des Montants en qualité de liquidateur pour la durée de la liquidation. Le siège de la liquidation est fixé au siège social. Le dépôt des actes et des pièces relatifs à la liquidation sera effectuée au greffe du tribunal de commerce de Chalons en Champagne

Pour avis : Le liquidateur

M2513570

GROUPEMENT FONCIER AGRICOLE DU PAIN BLANC

SIREN 443875331
RCS de CHALONS EN CHAMPAGNE

Additif à l'annonce légale parue le 25 juillet 2025 sous le n°22390173/Zone 20 :

Il y a lieu d'ajouter l'adresse de Maîtres BOUFFIN-MARCHAND, Notaire associés à SEZANNE (51120), 4 Mail des Acacias.

Le dépôt des actes et pièces relatifs à la liquidation sera effectué au greffe du tribunal de commerce de CHALONS EN CHAMPAGNE.

Pour avis et mention : Maître BOUFFIN.

M2513574



GROUPE MONASSIER
REIMS



SOCIETE CIVILE IMMOBILIERE FERRAND

Société civile immobilière
au capital de 3.048,98 Euros
Siège social : 2 rue d'Oseille
51100 REIMS
384 869 053 R.C.S. Reims

Aux termes d'une assemblée générale extraordinaire en date du 30 septembre 2025, les associés de la Société ont décidé sa dissolution anticipée à compter du même jour et sa mise en liquidation.

Monsieur Alex BIELECKI, demeurant à NEUFCHÂTEL-SUR-AISNE (02190), 4 rue du Gué-Josse, a été désigné en qualité de liquidateur, pour toute la durée de la liquidation.

Le siège de la liquidation est fixé à NEUFCHÂTEL-SUR-AISNE (02190), 4 rue du Gué-Josse. C'est à cette adresse que la correspondance devra être envoyée et que les actes et documents concernant la liquidation devront être notifiés.

Mention sera faite au R.C.S. de REIMS.

Pour avis.

M2513721

FACHRICY I

Société civile immobilière
au capital de 60 979,60 euros
Siège social : 2 rue Clément Ader
51500 TAISSY
415 151 505 R.C.S. REIMS

D'un PV d'AGE du 17/12/2025, la dissolution anticipée de la société a été prononcée. A été nommé comme liquidateur Monsieur Philippe GERVASONI, a qui ont été conférés les pouvoirs les plus étendus pour terminer les opérations sociales en cours, réaliser l'actif et apurer le passif. Le siège de la liquidation est fixé 5 rue Du Clos à L'arbre 51220 THIL. C'est à cette adresse que la correspondance devra être envoyée et que les actes et documents concernant la liquidation devront être notifiés. Le dépôt des actes et pièces relatifs à la liquidation sera effectué au GTC de REIMS.

M2513947

KEOPS 02

Société civile immobilière
En liquidation au capital de
1.000 Euros
Siège social :
14 rue Cliquot Blervache
51100 REIMS
492 536 016 RCS Reims

Suivant décision collective des associés en date du 12 Décembre 2025 :

Les associés ont décidé la dissolution anticipée de la Société à compter du 12 Décembre 2025 et sa mise en liquidation.

L'assemblée générale susvisée a nommé comme Liquidateur, Antoine FREY, demeurant 14 rue Cliquot Blervache - 51100 REIMS, Gérant de la Société, avec les pouvoirs les plus étendus pour réaliser les opérations de liquidation et parvenir à la clôture de celle-ci.

Le siège de la liquidation est fixé 14 rue Cliquot Blervache - 51100 REIMS, adresse à laquelle toute correspondance devra être envoyée, et, actes et documents relatifs à la liquidation devront être notifiés.

Le dépôt des actes et pièces relatifs à la liquidation sera effectué au greffe du tribunal de commerce de REIMS

Mention sera faite au RCS de REIMS.

Pour avis.

M2513672

SCEA « LAPOCATIERE »

Société en cours de liquidation
Capital social : 615.010 Euros
Siège social : 50 rue Principale
51320 SOUDRON
R.C.S. Chalons En Champagne
810 858 597

Par décision de l'assemblée générale extraordinaire du 14 janvier 2025, la collectivité des associés de la SCEA «LAPOCATIERE» a décidé la dissolution anticipée de la société à compter du 14 janvier 2025 et sa mise en liquidation amiable.

Elle a nommé en qualité de liquidateur Monsieur Romain ADAM, demeurant 50 rue Principale - 51320 SOUDRON, et lui a conféré les pouvoirs les plus étendus pour achever les opérations sociales en cours, réaliser l'actif et acquitter le passif.

La correspondance, les actes et documents concernant la liquidation doivent être adressés et notifiés 50 rue Principale - 51320 SOUDRON, siège de la liquidation.

Le dépôt des actes et pièces relatifs à la liquidation sera effectué au greffe du Tribunal de Commerce de CHALONS EN CHAMPAGNE.

Pour avis : Le Liquidateur.

M2513716



GROUPE MONASSIER
REIMS



MOULINS

Société civile immobilière
au capital de 1.600,00 Euros
Siège social : 94 rue des Moulins
51100 REIMS
447 897 653 R.C.S. Reims

Aux termes d'une assemblée générale extraordinaire en date du 30 septembre 2025, les associés de la Société ont décidé sa dissolution anticipée à compter du même jour et sa mise en liquidation.

Monsieur Alex BIELECKI, demeurant à NEUFCHÂTEL-SUR-AISNE (02190), 4 rue du Gué-Josse, a été désigné en qualité de liquidateur, pour toute la durée de la liquidation.

Le siège de la liquidation est fixé à NEUFCHÂTEL-SUR-AISNE (02190), 4 rue du Gué-Josse. C'est à cette adresse que la correspondance devra être envoyée et que les actes et documents concernant la liquidation devront être notifiés.

Mention sera faite au R.C.S. de REIMS.

Pour avis.

M2513924



LAURENCY & ASSOCIÉS
Cabinet LAURENCY & ASSOCIES

Expertise comptable - Audit - Conseil -
Gestion sociale
2 rue du Colonel Pierre Servagnat
51200 EPERNAY

IMAGE DE MARQUE

SARL au capital de 7.622,45 Euros
Siège social : 2 chemin de la plage
51480 DAMERY
403 904 766 R.C.S. de Reims

Le 12/11/2025, l'associé unique a décidé la dissolution et sa mise en liquidation amiable à compter du même jour, nommé liquidateur M. CHEVRON Hervé, demeurant 7B Avenue de Paris - 51480 VAUCIENNES, et fixé le siège de liquidation chez le liquidateur.

Mention au R.C.S. de REIMS.

M2513587

WINEXPORT

Société à Responsabilité Limitée au capital de 1 500 euros
Siège social : 83 Rue Edmond Rostand
51100 REIMS
798 958 187 RCS REIMS

Aux termes d'une décision en date du 10/12/2025, l'Associé Unique a décidé la dissolution anticipée de la Société à compter de ce jour et sa mise en liquidation amiable sous le régime conventionnel.

Monsieur Adrien NICLOT, demeurant 83 Rue Edmond Rostand 51100 REIMS, Associé Unique, exercera les fonctions de liquidateur pour réaliser les opérations de liquidation et parvenir à la clôture de celle-ci.

Le siège de la liquidation est fixé 83 Rue Edmond Rostand 51100 REIMS. C'est à cette adresse que la correspondance devra être envoyée et que les actes et documents concernant la liquidation devront être notifiés.

Les actes et pièces relatifs à la liquidation seront déposés au greffe du tribunal de commerce de REIMS, en annexe au RCS.

Pour avis Le Liquidateur

M2513635

SARL SOLEP 51

La SARL SOLEP51 au Capital de 7.622,45 € située 3 Place de la Gare 51170 FISMES. RCS de Reims 335 273 520 ; l'AGE du 25/04/2025 a décidé la dissolution anticipée de la SARL SOLEP 51 à compter du 30/04/2025, a nommé le liquidateur Monsieur Jean -Lin LEPOUTRE, demeurant au 23 Rue DORIGNY 51100 Reims et fixe le siège de liquidation au siège social.

Le gérant M. JEAN-LIN LEPOUTRE met fin à ses fonctions à compter du 25/04/2025.

RCS : Reims.

Pour avis, le Liquidateur.

M2513350

CLOTURE DE LIQUIDATION

EARL RAYMOND-PITOIS

Société au capital de 157.500 Euros
Siège social :
4 rue des berceaux - BOUQUIGNY
51700 TROISSY
R.C.S. : Reims 385 115 183

Clôture de liquidation

Le 31 décembre 2024, l'assemblée générale a approuvé les comptes de liquidation, donné quitus au liquidateur, Monsieur Joël RAYMOND, demeurant 4 rue des berceaux - BOUQUIGNY - 51700 TROISSY, pour sa gestion et l'a déchargé de son mandat, et constaté la clôture des opérations de liquidation à compter du 31 décembre 2024.

Les comptes de clôture seront déposés au greffe du tribunal de commerce de REIMS.

Pour avis : Le liquidateur.

M2511387

JCR

Société par actions simplifiée en liquidation
au capital de 4.000 Euros
Siège social et de liquidation :
27 rue du Général Gouraud
51600 SOUAIN PERTHES LES HURLUS
507 780 856
R.C.S. Châlons en Champagne

Aux termes d'une décision en date du 04/12/2025 au siège social, l'associé unique, après avoir entendu le rapport du liquidateur, a approuvé le compte définitif de liquidation, déchargé Monsieur Jérôme ROSE, demeurant 27 rue du Général Gouraud - 51600 SOUAIN PERTHES LES HURLUS, de son mandat de liquidateur, lui a donné quitus de sa gestion et prononcé la clôture de la liquidation.

Les comptes de liquidation sont déposés au greffe du tribunal de commerce de CHALONS EN CHAMPAGNE, en annexe au Registre du Commerce et des Sociétés et la société sera radiée dudit registre.

Pour avis : Le liquidateur.

M2513378

BOULANGERIE-PATISserie LEFORT

Société par actions simplifiée en liquidation au capital de 10 000 euros
Siège social : 4, rue de l'Université,
51100 REIMS
Siège de liquidation : 40 rue Jacques Audibert 51350 CORMONTREUIL
848 450 730 RCS REIMS

Aux termes d'une décision en date du 08/12/2025 au siège de liquidation, l'Associé Unique, après avoir entendu le rapport du liquidateur, a approuvé le compte définitif de liquidation, déchargé Julien LEFORT demeurant 40 rue Jacques Audibert 51350 CORMONTREUIL de son mandat de liquidateur, lui a donné quitus de sa gestion et prononcé la clôture de la liquidation.

Les comptes de liquidation sont déposés au greffe du tribunal de commerce de REIMS, en annexe au RCS et la Société sera radiée dudit registre.

Pour avis Le Liquidateur

M2513633



GROUPE MONASSIER
REIMS



SOCIETE CIVILE IMMOBILIERE FERRAND

Société Civile Immobilière
au capital de 3.048,98 Euros
Siège Social :
2 rue d'Oseille - 51100 REIMS
384 869 053 R.C.S. Reims

Suivant la délibération du 30 septembre 2025, la collectivité des associés, après avoir entendu le rapport du liquidateur, a approuvé les comptes définitifs de liquidation, a donné quitus au liquidateur et l'a déchargé de son mandat et a prononcé la clôture des opérations de liquidation pour le 30 septembre 2025. Le dépôt des actes et pièces relatifs à la liquidation sera effectué au GTC de REIMS.

Pour avis.

M2513732



LAURENCY & ASSOCIÉS
Cabinet LAURENCY & ASSOCIES

Expertise comptable - Audit - Conseil -
Gestion sociale
2 rue du Colonel Pierre Servagnat
51200 EPERNAY

IMAGE DE MARQUE

SARL au capital de 7.622,45 Euros
Siège social :
2 Chemin de la Plage 51480 DAMERY
Siège de liquidation :
7B Avenue de Paris
51480 VAUCIENNES
403 904 766 RCS de Reims

Le 15/12/2025, l'Associé unique a approuvé les comptes de liquidation, donné quitus au liquidateur, M. CHEVRON Hervé, demeurant 7B Avenue de Paris 51480 VAUCIENNES pour sa gestion et l'a déchargé de son mandat, et constaté la clôture des opérations de liquidation à compter du même jour.

Les comptes de clôture seront déposés au greffe du tribunal de commerce de REIMS.

Radiation au RCS de REIMS.

M2513743



LAURENCY & ASSOCIÉS
Cabinet LAURENCY & ASSOCIES

Expertise comptable - Audit - Conseil -
Gestion sociale
2 rue du Colonel Pierre Servagnat
51200 EPERNAY

CMI CHARPENTE

SAS au capital de 2000 €
Siège social :
2 Rue de Champagne 51530 Brugnyn-Vaudancourt
885 403 725 RCS de Reims

Aux termes de l'AGO en date du 15/12/2025 les associés ont approuvé les comptes de liquidation, donné quitus au liquidateur, M. Valtier Yann, demeurant 13 Rue Saint Caprais 51390 Bouilly pour sa gestion et l'ont déchargé de son mandat, et constaté la clôture des opérations de liquidation à compter du même jour.

Les comptes de clôture seront déposés au greffe du tribunal de commerce de Reims.

Radiation au RCS de Reims

M2513744



LAURENCY & ASSOCIÉS
Cabinet LAURENCY & ASSOCIES

Expertise comptable - Audit - Conseil -
Gestion sociale
2 rue du Colonel Pierre Servagnat
51200 EPERNAY

CTJM

SARL au capital de 1.000 Euros
Siège social :
5 Route d'Orbais - 51210 MARGNY
800 142 242 RCS de Reims

Aux termes de l'AGE en date du 15/12/2025 les associés ont approuvé les comptes de liquidation, donné quitus au liquidateur, M. MONGIS Eric, demeurant 5 Route d'Orbais 51210 Margny pour sa gestion et l'ont déchargé de son mandat, et constaté la clôture des opérations de liquidation à compter du même jour.

Les comptes de clôture seront déposés au greffe du tribunal de commerce de Reims.

Radiation au RCS de Reims.

M2513769



SOFRAC
experts comptables
commissaires aux comptes

reims@sofrac.fr / 03.26.866.866
CORMONTREUIL

DMB

Société à responsabilité limitée en liquidation
au capital de 10.000 Euros
Siège social et siège de liquidation :
215 boulevard Charles Arnould
51100 REIMS
880 633 185 R.C.S. Reims

L'assemblée générale réunie le 11 décembre 2025 au siège de liquidation situé 215 boulevard Charles Arnould - 51100 REIMS a approuvé le compte définitif de liquidation, déchargé Monsieur Melvut DOGAN, demeurant au 215 boulevard Charles Arnould - 51100 REIMS, de son mandat de liquidateur, donné à ce dernier quitus de sa gestion et constaté la clôture de la liquidation à compter du jour de ladite assemblée.

Les comptes de liquidation seront déposés au greffe du tribunal de commerce de REIMS, en annexe au Registre du Commerce et des Sociétés et la société sera radiée dudit registre.

Pour avis : Le liquidateur.

M2513845

Toutes les annonces légales de votre département sur matot-braine.fr

Marne

VIANDES SERVICE
Société à Responsabilité Limitée en liquidation
Au capital de 2 000 euros
Siège de liquidation : 2 rue du Docteur Gibout - 51110 BAZANCOURT 819 920 927 RCS REIMS

L'Assemblée Générale réunie le 20 octobre 2025 au siège de la liquidation a approuvé le compte définitif de liquidation, déchargé Madame Marie Thérèse DECOLNET, demeurant 1 rue Victor Piot - 08310 NEUVILLE EN TOURNE A FUY, de son mandat de liquidateur, donné à ce dernier quitus de sa gestion et constaté la clôture de la liquidation à compter du jour de ladite assemblée.
Les comptes de liquidation seront déposés au greffe du Tribunal de commerce de REIMS, en annexe au Registre du commerce et des sociétés et la société sera radiée dudit registre.
La liquidatrice

M2513559

« LA SCENE SAINT-THOMAS : LA COUR DES CITADINS »

Société civile de construction vente
- Société en cours de liquidation
Au capital de 1.000 Euros
Siège social de la liquidation :
32 rue Cérés
51100 REIMS
R.C.S. Reims 793 980 533

Aux termes du procès-verbal de l'Assemblée Générale Extraordinaire du 15 décembre 2025, il résulte que les associés, après avoir entendu le rapport du Liquidateur, ont :
- approuvé les comptes de liquidation ;
- donné quitus au Liquidateur, la SASU QUADRANCE IMMOBILIER, dont le siège social est situé à REIMS (51100), 32 rue Cérés, représentée par son Président, Monsieur Timothée PERIN, et déchargé de son mandat ;
- prononcé la clôture des opérations de liquidation.
Les comptes de liquidation seront déposés au Greffe du Tribunal de Commerce de REIMS.
Mention sera faite au R.C.S. de REIMS.
Pour avis.

M2513922

TRIBUNAUX JUDICIAIRE

EXTRAIT DES MINUTES DU TRIBUNAL JUDICIAIRE DE REIMS

Par jugement du 16 décembre 2025, le tribunal judiciaire de Reims a prononcé la clôture de la procédure de rétablissement professionnel ouverte à l'égard de :
Madame Coraline FORT épouse NAUD
Entrepreneur individuel, Dont le siège social est sis 8 rue Saint Maurice - 51100 REIMS. Activité : Activités de santé humaine non classées ailleurs. SIREN : 537 706 684. M2513817

EXTRAIT DES MINUTES DU TRIBUNAL JUDICIAIRE DE REIMS

Par jugement du 9 décembre 2025, le tribunal judiciaire de REIMS a prononcé la résolution du plan de redressement et la conversion en liquidation judiciaire à l'égard de :
SCI IMMOB 08
4 rue Henri Mondor - 51430 TINQUEUX, immatriculée au R.C.S. de REIMS sous le n° 503 216 095.
Date de cessation des paiements : 02 octobre 2025.
A désigné la SCP CROZAT, prise en la personne de Maître Arnaud CROZAT, 26 rue Louis de Broglie - 51430 BEZANNES, en qualité de liquidateur judiciaire.
Les déclarations des créances sont à adresser au liquidateur judiciaire ou sur le portail électronique prévu par les articles L. 814-2 et L. 814-13 du Code de commerce dans les deux mois à compter de la présente publication à l'exception des créanciers admis au plan qui en sont dispensés. - N° RG : 25/03365. M2513914

TRANSMISSION

UNIVERSELLE

DE PATRIMOINE



PROXICLO OUEST

Société par actions simplifiée au capital de 1 000 Euros
18 rue Marguerite Harang
51370 SAINT-BRICE-COURCELLES
887 548 956 RCS Reims

Le traité de fusion établi le 18/09/2025 avec la Société «PROXICLO OUEST», société absorbée, Société par actions simplifiée au capital social de 1 000 €, dont le siège social est situé 18 Rue Marguerite Harang - 51370 SAINT-BRICE-COURCELLES, identifiée sous le numéro n°887 548 956 RCS REIMS, comportant notamment description des apports effectués par la société absorbée a fait l'objet d'une publication au BODACC en date du 24/09/2025.
Par décision de l'associée unique de la société «PERIPRO FENCING FRANCE», société absorbante, en date du 04/12/2025, il a été constaté l'absence d'opposition et la réalisation définitive de la fusion à cette même date, étant précisé qu'elle aura un effet rétroactif au 1^{er} janvier 2025 au plan comptable et fiscal.
PERIPRO HOLDING FRANCE, étant propriétaire de la totalité des parts sociales émises par la société «PERIPRO FENCING FRANCE» et la société «PROXICLO OUEST» depuis une date antérieure à celle du dépôt du projet de fusion au greffe du Tribunal de commerce de Reims, il n'a pas été procédé à une augmentation de capital et la société «PROXICLO OUEST» a été dissoute sans liquidation du seul fait de la réalisation définitive de la fusion, avec effet juridique au 04/12/2025.
Mention sera faite au RCS de REIMS Pour avis.

M2513666



ETABLISSEMENTS HENRIOT

Société par actions simplifiée au capital de 8.000 Euros
Siège social :
Rue D'Orléans Zone Industrielle
51120 SEZANNE
305 007 833 RCS Reims

La société ETABLISSEMENTS HENRIOT a établi par acte sous signature privée contresigné par avocat en date du 4 novembre 2025 un traité de fusion avec la société FORGEL S.A., société absorbante, société anonyme au capital de 697.200 €, dont le siège social est 16, Rue Pierre SALMON 51430 BEZANNES, immatriculée au Registre du commerce et des sociétés sous le numéro 335 580 023 RCS REIMS.

Le traité de fusion a fait l'objet d'une publication au BODACC en date du 7 novembre 2025 pour la société ETABLISSEMENTS HENRIOT et en date du 14 novembre 2025 pour la société FORGEL S.A..
En application des dispositions de l'article L. 236-11 du Code de commerce, la société FORGEL S.A étant propriétaire de la totalité des actions composant le capital social de la société ETABLISSEMENTS HENRIOT depuis une date antérieure au dépôt du projet de fusion au Greffe du tribunal de commerce de REIMS, la société ETABLISSEMENTS HENRIOT s'est trouvée dissoute sans liquidation et la fusion a été définitivement réalisée le 15 décembre 2025, soit le lendemain de l'expiration du délai d'opposition des créanciers des sociétés absorbante et absorbée prévu à l'article R. 236-11 du Code de commerce.

La fusion a pris effet rétroactivement le 1^{er} janvier 2025.
Pour avis : Le Président.

M2513798

AVIS DIVERS



M^{me} Béatrice COCHARD

Avis de saisine de légataire universel - Délai d'opposition Article 1007 du Code civil Article 1378-1 Code de procédure civile Loi n° 2016-1547 du 18 novembre 2016

Suivant testament olographe en date du 28 février 2024, Madame Béatrice Danielle COCHARD, en son vivant retraitée, veuve de Monsieur Jean-Pierre Louis MICLO, demeurant à TINQUEUX (51430), 17 avenue Bonaparte. Née à REIMS (51100), le 19 février 1961. Décédée à REIMS (51100) (France), le 30 juillet 2025. A consenti un legs universel.
Consécutivement à son décès, ce testament a fait l'objet d'un dépôt aux termes du procès-verbal d'ouverture et de description de testament reçu par Maître Florise HOUILLIER, Notaire soussigné, membre de la société d'exercice libéral à responsabilité limitée dénommée «THIENOT ET ASSOCIÉS», Notaires associés, titulaire d'un office notarial à la résidence de REIMS (Marne), 23 rue Libergier, le 21 octobre 2025, duquel il résulte que le légataire remplit les conditions de sa saisine.
Opposition à l'exercice de ses droits pourra être formée par tout intéressé auprès du Notaire chargé du règlement de la succession : Maître Florise HOUILLIER, Notaire à REIMS, référence CRPCEN : 51046, dans le mois suivant la réception par le greffe du tribunal judiciaire de REIMS de l'expédition du procès verbal d'ouverture du testament et copie de ce testament.
En cas d'opposition, le légataire sera soumis à la procédure d'envoi en possession. M2513841

Madame Nicole Anna DEFER

Avis de saisine de légataire universel - Délai d'opposition Article 1007 du Code civil Article 1378-1 Code de procédure civile Loi n° 2016-1547 du 18 novembre 2016

Suivant testament olographe en date du 26 février 2007, Madame Nicole Anna DEFER, en son vivant retraitée, demeurant à REIMS (51100), 47 esplanade Eisenhower. Née à NOGENT-SUR-MARNE (94130), le 20 juin 1934. Célibataire.
Non liée par un pacte civil de solidarité.
De nationalité française.
Résidente au sens de la réglementation fiscale.
Décédée à REIMS (51100) (FRANCE), le 5 septembre 2021.
A consenti un legs universel conjoint.
Consécutivement à son décès, ce testament a fait l'objet d'un dépôt aux termes du procès-verbal d'ouverture et de description de testament reçu par Maître Marc JAMANN, notaire à REIMS, en date du 15 mai 2023, suivi d'un acte de contrôle de la saisine reçu par Maître Stéphanie HERVET, Notaire au sein de la société par actions simplifiée « Letulle Deloison Drilhon-Jourdain », titulaire d'un Office Notarial, à la résidence de PARIS (8^{ème} arrondissement), 3 rue Montalivet, le 4

décembre 2025, duquel il résulte que les légataires remplissent les conditions de la saisine.
Opposition à l'exercice de leurs droits pourra être formée par tout intéressé auprès du notaire chargé du règlement de la succession : Maître Stéphanie HERVET, notaire à PARIS, référence CRPCEN : 75075, dans le mois suivant la réception par le greffe du tribunal judiciaire de REIMS de la copie l'acte de contrôle de la saisine accompagnée d'une copie du procès-verbal d'ouverture du testament et de ses annexes.
En cas d'opposition, le légataire sera soumis à la procédure d'envoi en possession. M2513893

SELARL Bruno RAULET mandataire judiciaire

34 rue des Moulins - 51100 REIMS

Recherche acquéreur pour un terrain à fonds de commerce de restauration - débit de boissons, sis 13 rue des monts de champagne, 51360 PRUNAY, propriété de la

SARL BISTRO DE LA GARE
13 rue de champagne, 51360 PRUNAY, en liquidation judiciaire.
Pour tout renseignement, se rapprocher de la SELARL Bruno RAULET. M2513927



Madame Paulette BOUCHON-DUTRIPON

Avis de saisine de legataire universel - Delai d'opposition Article 1007 du Code civil Article 1378-1 Code de procédure civile Loi n° 2016-1547 du 28 novembre 2016

Suivant testament olographe en date du 7 octobre 2013, Madame Paulette Berthe Maria DUTRIPON, en son vivant retraitée, demeurant à REIMS (51100), 10-12 rue Cérés Résidence Korian Cérés. Née à SOMMESOUS (51320), le 8 avril 1926.
Veuve de Monsieur François Marcel BOUCHON et non remariée.
Non liée par un pacte civil de solidarité.
De nationalité française.
Résidente au sens de la réglementation fiscale.
Décédée à REIMS (51100) le 13 novembre 2025.
A consenti un legs universel.
Consécutivement à son décès, ce testament a fait l'objet d'un dépôt aux termes du procès-verbal d'ouverture et de description de testament reçu par Maître Sylvie MACHET, Notaire associé, membre de la Société Civile Professionnelle «Véronique GELIN, Sylvie MACHET et Etienne GUERDER, notaires associés», titulaire d'un office notarial à VITRY LE FRANCOIS (Marne), 7 Place du Maréchal Leclerc, le 11 décembre 2025, duquel il résulte que le légataire remplit les conditions de sa saisine.

Opposition à l'exercice de ses droits pourra être formée par tout intéressé auprès du notaire chargé du règlement de la succession : Maître Sylvie MACHET, Notaire à VITRY LE FRANCOIS 7 Place du Maréchal Leclerc, référence CRPCEN : 51068, dans le mois suivant la réception par le greffe du Tribunal judiciaire de REIMS de l'expédition du procès-verbal d'ouverture du testament et copie de ce testament.

En cas d'opposition, le légataire sera soumis à la procédure d'envoi en possession. M2513703

SUCCESSION

VACANTE

SUCCESSION VACANTE

Par décision du TJ de REIMS en date du 16/09/2025 la Directrice départementale des Finances publiques de la Somme, 22 RUE DE L AMIRAL COURBET 80000 Amiens, a été nommée curatrice / curateur de la succession vacante de M. GUIBORAT Raynald décédé le 13/10/2024. Réf. 0808158756. Les créanciers doivent déclarer leur créance par lettre recommandée avec AR. M2513760

SUCCESSION VACANTE

La Directrice départementale des Finances publiques de la Somme, 22 RUE DE L AMIRAL COURBET 80000 Amiens, curatrice/curateur de la succession de M^{me} BOCQUET Annick décédée le 20/01/2023 a établi l'inventaire, le projet de règlement du passif et le compte rendu de la succession qui sera adressé ultérieurement au TJ. Réf. 0808152822. M2513766

TRIBUNAL

DE COMMERCE

DE CHÂLONS-

EN-CHAMPAGNE

Jugement du 04 décembre 2025

SARL Ed.Electronic, 8 rue Albert Barré, 51150 Condé-sur-Marne, RCS Châlons-en-Champagne 502 198 286. Entretien, réparation de matériels agricoles; formation, conception et réalisation de matériel agricole pour les agriculteurs et les viticulteurs; entreprise de travaux agricoles et viticoles, notamment travaux du sol, sulfatages, rognages, Prestallage, ainsi que tous travaux mécaniques de la vigne et des sols. Le négoce et la vente de tous types de matériel (mécanique, électronique, etc...) Lié à l'agriculture et la viticulture de précision. La réalisation de toutes prestations de service et de conseil découlant de l'agriculture et la viticulture de précision (arpentage Gps, Drone, etc...) Et la réalisation de prestations de formation, notamment sur les matériels vendus par la société. Jugement prononçant la résolution du plan de redressement et la liquidation judiciaire, date de cessation des paiements le 4 décembre 2025, liquidateur Maître Isabelle Tirmant 34 Rue des Moulins 51100 Reims. Les déclarations des créances sont à adresser au mandataire judiciaire ou sur le portail électronique prévu par les articles L. 814-2 et L. 814-13 du code de commerce dans les deux mois à compter de la publication au Bodacc à l'exception des créanciers admis au plan qui en sont dispensés. M2513602

SAS SLITI, 6B rue Georges Barbier, 51000 Châlons-en-Champagne, RCS Châlons-en-Champagne 891 754 392. Boucherie ; traiteur ; épicerie fine ; pâtisserie en tout genre. Jugement arrêtant le plan de redressement, durée du plan 10 ans, nomme Commissaire à l'exécution du plan Maître Isabelle Tirmant 34 Rue des Moulins 51100 Reims. M2513604

SARL DS FORMATION, 3 avenue du Maquis des Glières, 51470 Saint-Memmie, RCS Châlons-en-Champagne 902 545 060. Formations adultes sécurité en entreprise, Caces, Sst, Aipr, gestes et postures, formation incendie, habilitations électriques. Pose et vente d'extincteurs et formation extincteurs, alarme incendie, sécurité, éclairage secours, signalisation, formation ria. Jugement arrêtant le plan de redressement, durée du plan 10 ans, nomme Commissaire à l'exécution du plan Maître Isabelle Tirmant 34 Rue des Moulins 51100 Reims. M2513605

SAS Fibr'O'Clik, 51 avenue Marcel Bailly, 51300 Frignicourt, RCS Châlons-en-Champagne 839 803 855. La fourniture de l'accès internet par un Fai, par l'intermédiaire de réseaux dont le Fai n'est pas propriétaire ou opérateur, comme l'accès commuté à internet etc. La fourniture de l'accès au téléphone et à Internet dans des lieux ouverts au public. La fourniture de services de télécommunications par des connexions aux télécommunications existantes, tels que la fourniture du protocole de téléphonie vocale sur Internet (Voip). La programmation informatique et système réseau. Jugement de conversion en liquidation judiciaire désignant liquidateur Selari Amandine Riquelme : Me Amandine Riquelme 13 bis boulevard foch Cs 40050 51722 Reims Cedex. M2513612

SAS Conseils. Prestations & Divers (CP&D), 111 avenue de Paris, 51000 Châlons-en-Champagne, RCS Châlons-en-Champagne 925 405 599. Conseils. Prestations de service commerciale et diverses. Auprès de tierce personne morale ou physique. Jugement de conversion en liquidation judiciaire désignant liquidateur SCP Crozat prise en la personne de Me Arnaud Crozat 26 Rue Louis Victor de Broglie 51430 Bezannes. M2513613

SAS ECO-RENOV, 127-129 avenue de Paris, 51000 Châlons-en-Champagne, RCS Châlons-en-Champagne 978 695 054. La construction, l'entretien et la réparation des bâtiments : maçonnerie générale et gros oeuvre. Jugement de conversion en liquidation judiciaire désignant liquidateur SCP Crozat prise en la personne de Me Arnaud Crozat 26 Rue Louis Victor de Broglie 51430 Bezannes. M2513614

SARL COLINON Alexis, 10 rue de l'Eglise, 51250 Villers-le-Sec, RCS Châlons-en-Champagne 949 090 492. Activité de Plaquiste et plâtrier. Jugement de conversion en liquidation judiciaire désignant liquidateur Maître Isabelle Tirmant 34 Rue des Moulins 51100 Reims. M2513615

SARL CHALONS MACONNERIE, 3 avenue Ampère, 51000 Châlons-en-Champagne, RCS Châlons-en-Champagne 849 348 586. Entreprise générale du bâtiment ; construction et rénovation tout corps d'état. Jugement de conversion en liquidation judiciaire désignant liquidateur SCP Crozat prise en la personne de Me Arnaud Crozat 26 Rue Louis Victor de Broglie 51430 Bezannes. M2513616

SAS QLF - EAT, 113 rue Jean Jaurès, 51000 Châlons-en-Champagne, RCS Châlons-en-Champagne 888 650 512. Restauration rapide sur place à emporter en livraison sans boissons alcoolisées. Jugement de conversion en liquidation judiciaire désignant liquidateur SCP Crozat prise en la personne de Me Arnaud Crozat 26 Rue Louis Victor de Broglie 51430 Bezannes. M2513624

LIQUIDATION

JUDICIAIRE

Jugement du 04 décembre 2025

SAS samexpress, 11 route Nationale, 51150 Jâlons, RCS Châlons-en-Champagne 893 577 080. Transport public routier de marchandises et/ou loueur de véhicules avec chauffeur destinés au transport de marchandises au moyen exclusivement de véhicules motorisés d'un poids maximum autorisé n'excédant pas 3,5 T. Jugement prononçant la liquidation judiciaire simplifiée, désignant liquidateur Maître Isabelle Tirmant 34 Rue des Moulins 51100 Reims. Les déclarations des créances sont à adresser au mandataire judiciaire ou sur le portail électronique prévu par les articles L. 814-2 et L. 814-13 du code de commerce dans les deux mois à compter de la publication au Bodacc. M2513611

Toutes les annonces légales de votre département sur matot-braine.fr

Marne

CHEVREUX (nom d'usage **CHEVREUX (El)**) **Steven**, 12 rue de l'Argonne, 51330 Givry-en-Argonne, RCS Châlons-en-Champagne 514 932 086. Exploitant forestier négociant (vente pour son propre compte), débardage, Bucheronnage. Jugement en date du 4 décembre 2025 prononçant l'ouverture d'une procédure de liquidation judiciaire simplifiée en application du III de l'article L. 681-2 du code de commerce, date de cessation des paiements le 4 juin 2024. Liquidateur : SCP Crozat prise en la personne de Me Arnaud Crozat 26 Rue Louis Victor de Broglie 51430 Bezannes. Les déclarations des créances sont à adresser au mandataire judiciaire ou sur le portail électronique prévu par les articles L. 814-2 et L. 814-13 du code de commerce dans les deux mois à compter de la publication au Bodacc. M2513622

SARL WR MACONNERIE (WR), 21 rue Jean Moulin, 51000 Châlons -en-Champagne, RCS Châlons-en-Champagne 913 205 845. Maçonnerie. Jugement prononçant la liquidation judiciaire simplifiée, désignant liquidateur Selarl Amandine Riquelme : Me Amandine Riquelme 13 bis boulevard foch Cs 40050 51722 Reims Cedex. Les déclarations des créances sont à adresser au mandataire judiciaire ou sur le portail électronique prévu par les articles L. 814-2 et L. 814-13 du code de commerce dans les deux mois à compter de la publication au Bodacc. M2513625

SARL CARTECH, 2 rue Anne Joseph de Mericourt, 51000 Châlons -en-Champagne, RCS Châlons-en-Champagne 921 932 042. Achat et vente de pièces détachées d'automobiles. Mécanique auto. Jugement prononçant la liquidation judiciaire simplifiée, désignant liquidateur Maître Isabelle Tirmant 34 Rue des Moulins 51100 Reims. Les déclarations des créances sont à adresser au mandataire judiciaire ou sur le portail électronique prévu par les articles L. 814-2 et L. 814-13 du code de commerce dans les deux mois à compter de la publication au Bodacc. M2513626

REDRESSEMENT JUDICIAIRE

Jugement du 04 décembre 2025

SAS ENVEST, 6 avenue du Maquis des Glières, 51470 Saint-Memmie, RCS Châlons-en-Champagne 887 663 409. La prise de participation dans toutes entités juridiques, par tous moyens et sous quelque forme que ce soit, l'acquisition et la gestion Desdites participations, l'acquisition par voie d'achat, d'échange, apport ou autrement d'actions, de parts sociales ou autres titres de sociétés quelles qu'en soient leur forme juridique ainsi que la vente Desdits titres, toutes avances, cautions, ouverture de crédits et tous prêts avec ou sans garantie, toutes prestations de nature administrative, financière au profit de toutes entités, l'assistance administrative aux centres Europarebriser+, l'achat et la vente de matériel automobile et de tous articles non réglementés neuf ou d'occasion, L'import et L'export de tous articles non réglementés, Centre de formation professionnelle pour les métiers de l'automobile et du nettoyage, le nettoyage industriel et automobile, L'import/Export de véhicules, la Reprogrammation et la conversion moteur, la location et la sous-location de locaux professionnels, particuliers et de terrain. Jugement prononçant l'ouverture d'une procédure de redressement judiciaire, désignant : administrateur Selarl a.J.C. : Me Torrano 31-33 rue de Talleyrand 51100 Reims, avec pour mission : d'assister, mandataire judiciaire Selarl Amandine Riquelme : Me Amandine Riquelme 13 bis boulevard foch Cs 40050 51722 Reims Cedex. Les déclarations des créances sont à adresser au mandataire judiciaire ou sur le portail électronique prévu par les articles L. 814-2 et L. 814-13 du code de commerce dans les deux mois à compter de la publication au Bodacc. M2513606

BETTAHAR (nom d'usage **BETTAHAR (El)**) **Mohammed**, 14 rue du Tchad, 51300 Vitry-Le-Francois, RCS Châlons-en-Champagne 829 352 236. Prestation de service. Jugement en date du 4 décembre 2025 prononçant l'ouverture d'une procédure de redressement judiciaire en application du III de l'article L. 681-2 du code de commerce, date de cessation des paiements le 4 juin 2024. Mandataire Judiciaire : SCP Crozat prise en la personne de Me Arnaud Crozat 26 Rue Louis Victor de Broglie 51430 Bezannes. Les déclarations des créances sont à adresser au mandataire judiciaire ou sur le portail électronique prévu par les articles L. 814-2 et L. 814-13 du code de commerce dans les deux mois à compter de la publication au Bodacc. M2513607

SAS FORTUNE JEAN LAURIUS, 7B rue des Juifs, 51000 Châlons -en-Champagne, RCS Châlons-en-Champagne 982 241 507. Livraison de marchandises. Déménagements avec des véhicules n'excédant pas 3,5 tonnes. Déportage de container. L'achat et la vente de tout type de véhicule. Lavage de véhicules. La vente de pneus. Le Convoiyage de véhicule. La location de véhicules. Jugement prononçant l'ouverture d'une procédure de redressement judiciaire, désignant : mandataire judiciaire SCP Crozat prise en la personne de Me Arnaud Crozat 26 Rue Louis Victor de Broglie 51430 Bezannes. Les déclarations des créances sont à adresser au mandataire judiciaire ou sur le portail électronique prévu par les articles L. 814-2 et L. 814-13 du code de commerce dans les deux mois à compter de la publication au Bodacc. M2513608

SAS LACRIMAE DEUM S.A.S, 2 chemin de la Briquerie, 51300 Vitry-le-François, RCS Châlons-en-Champagne 912 734 621. L'import et la vente de boisson alcoolisée et non alcoolisée sur le territoire français, L'export de boisson alcoolisée et non alcoolisée à l'international ainsi que la vente de produits connexes. Jugement prononçant l'ouverture d'une procédure de redressement judiciaire, désignant : mandataire judiciaire Selarl Amandine Riquelme : Me Amandine Riquelme 13 bis boulevard foch Cs 40050 51722 Reims Cedex. Les déclarations des créances sont à adresser au mandataire judiciaire ou sur le portail électronique prévu par les articles L. 814-2 et L. 814-13 du code de commerce dans les deux mois à compter de la publication au Bodacc. M2513609

SAS LE PRESTIGE DE LA VILLE, 10 rue Chanzy, 51800 Sainte-Menehould, RCS Châlons-en-Champagne 978 645 018. Boulangerie et pâtisserie. Jugement prononçant l'ouverture d'une procédure de redressement judiciaire, désignant : mandataire judiciaire Maître Isabelle Tirmant 34 Rue des Moulins 51100 Reims. Les déclarations des créances sont à adresser au mandataire judiciaire ou sur le portail électronique prévu par les articles L. 814-2 et L. 814-13 du code de commerce dans les deux mois à compter de la publication au Bodacc. M2513610

SAS MATTEA INTERIM, 56 rue Léon Bourgeois, 51000 Châlons-en-Champagne, RCS Châlons-en-Champagne 881 730 402. Travail temporaire de personnes en situation de handicap. Jugement prononçant l'ouverture d'une procédure de redressement judiciaire, désignant : administrateur Selarl a.J.C. : Me Torrano 31-33 rue de Talleyrand 51100 Reims, mandataire judiciaire Maître Isabelle Tirmant 34 Rue des Moulins 51100 Reims. Les déclarations des créances sont à adresser au mandataire judiciaire ou sur le portail électronique prévu par les articles L. 814-2 et L. 814-13 du code de commerce dans les deux mois à compter de la publication au Bodacc. M2513621

COMPTABILITÉ

DEPIERREUX Carole

03.26.08.38.27

compta.pamb@legalnet.org

SARL LIVE TELECOM, 13-15 rue Marabais, 51300 Vitry-le-François, RCS Châlons-en-Champagne 522 845 767. Vente de téléphones et de services y afférents. Jugement prononçant l'ouverture d'une procédure de redressement judiciaire, désignant : administrateur SCP Pascale Chanel - Elodie Bayle : Me Elodie Bayle 20 Avenue de la Résistance 54520 Laxou, avec pour mission : de gérer, mandataire judiciaire Selarl Amandine Riquelme : Me Amandine Riquelme 13 bis boulevard foch Cs 40050 51722 Reims Cedex. Les déclarations des créances sont à adresser au mandataire judiciaire ou sur le portail électronique prévu par les articles L. 814-2 et L. 814-13 du code de commerce dans les deux mois à compter de la publication au Bodacc. M2513623

INTERDICTION DE GÉRER

Jugement du 04 décembre 2025

SAS Qualit' & Clim', 11 rue de la Terrière, 51520 Recy, RCS Châlons-en-Champagne 508 303 716. L'installation et la maintenance d'équipements de climatisation et d'énergies renouvelables. Jugement prononçant l'interdiction prévue à l'article L. 653-8 du code de commerce à l'encontre de Monsieur Alexis Pol Elvio Barcaioni pour une durée de 5 ans. M2513603

CLÔTURE POUR INSUFFISANCE D'ACTIF

Jugement du 04 décembre 2025

SARL MISMAC SYLVAIN, 6 rue de l Orme, 51400 Livry-Louvercy, RCS Châlons-en-Champagne 494 051 634. Menuiserie intérieure et extérieure, agencement et rénovation de l'habitat, installation de piscines, entretien et vente de produits d'entretien; entreprise générale de bâtiment. Jugement prononçant la clôture de la procédure de liquidation judiciaire pour insuffisance d'actif. M2513617

SARL MICHELET, 48 boulevard Justin Grandthille, 51000 Châlons -en-Champagne, RCS Châlons-en-Champagne 804 111 847. Travaux de menuiserie métallique et serrurerie. Jugement prononçant la clôture de la procédure de liquidation judiciaire pour insuffisance d'actif. M2513618

SARL VITE TAXIS LEJEUNE, 23 chemin des Ajax, 51510 Fagnières, RCS Châlons-en-Champagne 952 011 971. Transport public routier de marchandises au moyen de véhicules motorisés d'un Pma Inf à 3.5 tonnes ; location de véhicule avec conducteur. Jugement prononçant la clôture de la procédure de liquidation judiciaire pour insuffisance d'actif. M2513619

SARL FORET ROYALE, rue de l'Acqueline, 51800 Sainte-Menehould, RCS Châlons-en-Champagne 808 784 367. Achat, vente, importation, exportation de bois et produits dérivés. Exploitation forestière, sciage, rabotage. Jugement prononçant la clôture de la procédure de liquidation judiciaire pour insuffisance d'actif. M2513620

Jugement du 08 décembre 2025

SARL VIVARELLI, 1 avenue des Escanotières, 51000 Châlons -en-Champagne, RCS Châlons-en-Champagne 424 006 328. Négoce et pose de menuiseries, fermetures du bâtiment, abris, vérandas, stores. Radiation d'office : article 42 du décret 84-406 du 30 mai 1984 par jugement du 8 décembre 2025 le Tribunal de Commerce de Chaumont a prononcé la clôture pour insuffisance d'actif. M2513919

TRIBUNAL DE COMMERCE DE REIMS

Jugement du 16 décembre 2025

SARL B2A, 2 rue Marie Louise Burgerl, 51100 Reims, RCS Reims 789 317 765. Achat et vente de véhicules neufs et occasions, import, export. Jugement arrêtant le plan de redressement, durée du plan 10 ans nomme Commissaire à l'exécution du plan Maître Isabelle Tirmant 34 rue des Moulins 51100 Reims. M2513836

CLÔTURE POUR EXTINCTION DU PASSIF

Jugement du 10 décembre 2025

SARL PROMAREST, 4 rue Nicolas Appert ZA du Moulin de l'Ecaille, 51430 Tinqueux, RCS Reims 499 768 877. Commerce d'emballages alimentaires, matériels neufs et d'occasion pour professionnels, depot- vente matériels pour professionnels. Jugement prononçant la clôture de la procédure de liquidation judiciaire pour extinction du passif. M2513660

CLÔTURE POUR INSUFFISANCE D'ACTIF

Jugement du 10 décembre 2025

SAS BALTHAZAR, 82 place Drouet d'Erlon, 51100 Reims, RCS Reims 454 061 607. Restaurant bar. Jugement prononçant la clôture de la procédure de liquidation judiciaire pour insuffisance d'actif. M2513654

SNC LE BONAPARTE, avenue du Général Bonaparte, Centre Commercial Pays de France, 51100 Reims, RCS Reims 500 952 411. Librairie, journaux, bimbeloterie, débit de tabac, loto et française des jeux. Jugement prononçant la clôture de la procédure de liquidation judiciaire pour insuffisance d'actif. M2513655

SARL Actions et Conseils de Vesle (A.C.V.), 3 rue Jeanne d'Arc, 51100 Reims, RCS Reims 432 522 241. Prise de participation dans des sociétés adminis- tration et gestion de sociétés. Jugement prononçant la clôture de la procédure de liquidation judiciaire pour insuffisance d'actif. M2513656

SARL AGENCE ACTIONS IMMOBILIERES (AAI), 113 rue de Vesle, 51100 Reims, RCS Reims 393 155 072. Toutes opérations industriel - les commerciales et financières liées a l'immobi- lier. Jugement prononçant la clôture de la procédure de liquidation judiciaire pour insuffisance d'actif. M2513657

SARL LES BATISSEURS, 8 rue Bernard Palissy, 51500 Taissy, RCS Reims 790 809 271. Maçonnerie générale, béton armé et carrelages. Jugement prononçant la clôture de la procédure de liquidation judiciaire pour insuffisance d'actif. M2513658

SARL MED CONSTRUCTION (MED), 8 rue du Commerce, 51350 Cormontreuil, RCS Reims 793 778 499. Bâtiment général maçonnerie béton armé ravalement de façade isolation thermique par l'extérieur plaqueette de parement peinturé intérieure et extérieure carrelage. Jugement prononçant la clôture de la procédure de liquidation judiciaire pour insuffisance d'actif. M2513659

LIQUIDATION JUDICIAIRE

Jugement du 16 décembre 2025

SAS RAMO, Porte 1 b, 3 Rue Paul Petit, 51100 Reims, RCS Reims 905 241 485. Maçonnerie, carrelage et en sous traitance, donneur d'ordre. Jugement prononçant la liquidation judiciaire, date de cessation des paiements le 16 juin 2024, désignant liquidateur Maître Isabelle Tirmant 34 rue des Moulins 51100 Reims. Les déclarations des créances sont à adresser au liquidateur judiciaire ou sur le portail électronique prévu par les articles L. 814-2 et L. 814-13 du code de commerce dans les deux mois de la publication au BODACC. M2513833

BORS Nelu-Daniel, 110 rue d'Estienne d'Orves, 51100 Reims. . Jugement prononçant la liquidation judiciaire, en application du II de l'article L. 681-2 du code de commerce, date de cessation des paiements le 7 novembre 2025, désignant liquidateur Maître Isabelle Tirmant 34 rue des Moulins 51100 Reims. Les déclarations des créances sont à adresser au liquidateur judiciaire ou sur le portail électronique prévu par les articles L. 814-2 et L. 814-13 du code de commerce dans les deux mois de la publication au BODACC. M2513835

SAS GDBS, 31 quai de la Villa, 51200 Épernay, RCS Reims 809 430 473. Tous travaux de peinture, plâtrerie, revêtements muraux et sol et de nettoyage. Jugement prononçant la liquidation judiciaire, date de cessation des paiements le 30 septembre 2025, désignant liquidateur SCP Crozat (me Arnaud Crozat) 26 rue Louis Victor de Broglie 51430 Bezannes. Les déclarations des créances sont à adresser au liquidateur judiciaire ou sur le portail électronique prévu par les articles L. 814-2 et L. 814-13 du code de commerce dans les deux mois de la publication au BODACC. M2513837

SAS MS BAT, 50 rue de Montlean, 51210 Montmirail, RCS Reims 948 801 998. Electricite plomberie peinture. Jugement prononçant la liquidation judiciaire, date de cessation des paiements le 16 juin 2024, désignant liquidateur Maître Isabelle Tirmant 34 rue des Moulins 51100 Reims. Les déclarations des créances sont à adresser au liquidateur judiciaire ou sur le portail électronique prévu par les articles L. 814-2 et L. 814-13 du code de commerce dans les deux mois de la publication au BODACC. M2513838

SAS VINEMA, 31 rue Paul-Louis Lucas, 51480 Cumières, RCS Reims 853 248 573. Le commerce de gros de boissons alcoolisees et non alcoolisees; toutes activites des agents commerciaux; l'organisation, la promotion et la gestion d'evenements de tous types. Jugement prononçant la liquidation judiciaire, date de cessation des paiements le 30 novembre 2025, désignant liquidateur SCP Crozat (me Arnaud Crozat) 26 rue Louis Victor de Broglie 51430 Bezannes. Les déclarations des créances sont à adresser au liquidateur judiciaire ou sur le portail électronique prévu par les articles L. 814-2 et L. 814-13 du code de commerce dans les deux mois de la publication au BODACC. M2513848

SARL O&B, 30 cours Jean-Baptiste Langlet, 51100 Reims, RCS Reims 882 278 500. Remise en forme coaching sportif, vente de complements alimentaires et vente de textile. Jugement prononçant la liquidation judiciaire, date de cessation des paiements le 10 décembre 2025, désignant liquidateur Selarl Amandine Riquelme (me Amandine Riquelme) 13 bis boulevard Foch BP 10199 51057 Reims. Les déclarations des créances sont à adresser au liquidateur judiciaire ou sur le portail électronique prévu par les articles L. 814-2 et L. 814-13 du code de commerce dans les deux mois de la publication au BODACC. M2513849

STOICA (nom d'usage **STOICA**) **Florin**, 138 rue Léon Faucher, 51450 Bétheny, RCS Reims 911 917 029. Vente de produits de nettoyage, petits travaux de finition. Jugement prononçant la liquidation judiciaire, en application du II de l'article L. 681-2 du code de commerce, date de cessation des paiements le 16 juin 2024, désignant liquidateur Maître Isabelle Tirmant 34 rue des Moulins 51100 Reims. Les déclarations des créances sont à adresser au liquidateur judiciaire ou sur le portail électronique prévu par les articles L. 814-2 et L. 814-13 du code de commerce dans les deux mois de la publication au BODACC. M2513850

SARL AU PETIT BUNKER, 207 rue du Barbâtre, 51100 Reims, RCS Reims 904 894 128. Vente de maquettes, peintures, aerographes, pinceaux, jouets, specialise seconde guerre mondiale (ww2), service peinture et formation peinture miniature. Jugement prononçant la liquidation judiciaire, date de cessation des paiements le 15 août 2025, désignant liquidateur Selarl Bruno Raulet (me Bruno Raulet) 34 rue des Moulins 51100 Reims. Les déclarations des créances sont à adresser au liquidateur judiciaire ou sur le portail électronique prévu par les articles L. 814-2 et L. 814-13 du code de commerce dans les deux mois de la publication au BODACC. M2513882

SARL QUATRE, 1 Rue de l'Eglise, 51140 Breuil-Sur-Vesle, RCS Reims 852 548 940. Maçonnerie, gros oeuvre, tous travaux de construction, rénovation, entretien de bâtiments, toutes prestations se rapportant aux corps de métiers du bâtiment, travaux annexes, sous-traitance, import, export, vente de matériaux de btp. Jugement prononçant la liquidation judiciaire, date de cessation des paiements le 31 août 2025, désignant liquidateur Selarl Amandine Riquelme (me Amandine Riquelme) 13 bis boulevard Foch BP 10199 51057 Reims. Les déclarations des créances sont à adresser au liquidateur judiciaire ou sur le portail électronique prévu par les articles L. 814-2 et L. 814-13 du code de commerce dans les deux mois de la publication au BODACC. M2513883

SAS ALIKA (ALK), 8 b rue Gabriel Voisin, 51100 Reims, RCS Reims 911 996 890. Informatique, formation continue pour adultes. Jugement prononçant la liquidation judiciaire, désignant liquidateur Maître Isabelle Tirmant 34 rue des Moulins 51100 Reims. Les déclarations des créances sont à adresser au liquidateur judiciaire ou sur le portail électronique prévu par les articles L. 814-2 et L. 814-13 du code de commerce dans les deux mois de la publication au BODACC. M2513884

REDRESSEMENT JUDICIAIRE

Jugement du 16 décembre 2025

SAS VAUBAN STORE, 13 rue des Laps, 51350 Cormontreuil, RCS Reims 848 380 275. Restaurant bar ambiance musicale, dance, karaoké. Jugement prononçant l'ouverture d'une procédure de redressement judiciaire, date de cessation des paiements le 1 novembre 2025, désignant mandataire judiciaire Selarl Amandine Riquelme (me Amandine Riquelme) 13 bis boulevard Foch BP 10199 51057 Reims. Les déclarations des créances sont à adresser au mandataire judiciaire ou sur le portail électronique prévu par les articles L. 814-2 et L. 814-13 du code de commerce dans les deux mois de la publication au BODACC. M2513834

SAS LA CAVE D'EDOUARD MONTMARTRE, 3 rue Aristide Briand, 51150 Bouzy, RCS Reims 888 982 857. Activité de vente de champagne, de vins, spiritueux, toutes boissons et denrées alimentaires, activité de galerie d'art. Jugement prononçant l'ouverture d'une procédure de redressement judiciaire, date de cessation des paiements le 16 juin 2024, désignant mandataire judiciaire Maître Isabelle Tirmant 34 rue des Moulins 51100 Reims. Les déclarations des créances sont à adresser au mandataire judiciaire ou sur le portail électronique prévu par les articles L. 814-2 et L. 814-13 du code de commerce dans les deux mois de la publication au BODACC. M2513885

Toutes les annonces légales de votre département sur matot-braine.fr

Marne

MARTIN (nom d'usage MARTIN)
Sylvain Pierre Kévin, 125 allée des Violettes, 51160 Ay-Champagne, RCS Reims 514 808 468. Nettoyage automobile - achat-vente de véhicules d'occasion. Jugement prononçant l'ouverture d'une procédure de redressement judiciaire, en application du II de l'article L. 681-2 du code de commerce, date de cessation des paiements le 30 octobre 2025, désignant mandataire judiciaire SCP Crozat (me Arnaud Crozat) 26 rue Louis Victor de Broglie 51430 Bezannes. Les déclarations des créances sont à adresser au mandataire judiciaire ou sur le portail électronique prévu par les articles L. 814-2 et L. 814-13 du code de commerce dans les deux mois de la publication au BODACC.
M2513886

SAS BERKAT MARKET, 10 avenue du Président Kennedy, 51100 Reims, RCS Reims 950 905 414. Vente de produit alimentaire russes et des pays de l'estvente de tout article russe et des pays de l'est dans les secteurs vestimentaires, art de la table et linge de maison. Jugement prononçant l'ouverture d'une procédure de redressement judiciaire, date de cessation des paiements le 17 mars 2025, désignant mandataire judiciaire Selari Amandine Riquelme (me Amandine Riquelme) 13 bis boulevard Foch BP 10199 51057 Reims. Les déclarations des créances sont à adresser au mandataire judiciaire ou sur le portail électronique prévu par les articles L. 814-2 et L. 814-13 du code de commerce dans les deux mois de la publication au BODACC.
M2513900

SAS REIMSMOILEGOSIER, 1 place Martyrs de la Résistance, 51100 Reims, RCS Reims 840 823 835. Restauration traditionnelle, bar, traiteur et l'organisation d'événements culinaires, et toutes activités annexes et dérivées. Jugement prononçant l'ouverture d'une procédure de redressement judiciaire, date de cessation des paiements le 16 juin 2024, désignant mandataire judiciaire Maître Isabelle Tirmant 34 rue des Moulins 51100 Reims. Les déclarations des créances sont à adresser au mandataire judiciaire ou sur le portail électronique prévu par les articles L. 814-2 et L. 814-13 du code de commerce dans les deux mois de la publication au BODACC.
M2513901

SAS Dernier Carat, 8 rue Gabriel Voisin, 51100 Reims, RCS Reims 912 837 390. Le développement et la commercialisation de programmes et d'applications internet, mobile et réalité augmentée. Jugement prononçant l'ouverture d'une procédure de redressement judiciaire, date de cessation des paiements le 1 novembre 2025, désignant mandataire judiciaire SCP Crozat (me Arnaud Crozat) 26 rue Louis Victor de Broglie 51430 Bezannes. Les déclarations des créances sont à adresser au mandataire judiciaire ou sur le portail électronique prévu par les articles L. 814-2 et L. 814-13 du code de commerce dans les deux mois de la publication au BODACC.
M2513902

DESCAMPS Thomas, 14 rue Francis Poulenc, 51200 Épernay. Travaux de peinture et de vitrerie. Jugement prononçant l'ouverture d'une procédure de redressement judiciaire, en application du II de l'article L. 681-2 du code de commerce, date de cessation des paiements le 13 novembre 2025, désignant mandataire judiciaire Selari Bruno Raulet (me Bruno Raulet) 34 rue des Moulins 51100 Reims. Les déclarations des créances sont à adresser au mandataire judiciaire ou sur le portail électronique prévu par les articles L. 814-2 et L. 814-13 du code de commerce dans les deux mois de la publication au BODACC.
M2513903

BESOIN
DE RENSEIGNEMENTS
POUR PUBLIER
VOTRE ANNONCE LÉGALE ?
03.26.40.21.31

Ardennes

VENTE CESSIION

ATTRIBUTION D'APPORTS

SAS OFFICE NOTARIAL CHARLEMAGNE
Notaires Associés
10 Place du Dr Gairal
08110 CARIGNAN

LE DOUZYNOIS /
Café 12.i

Cession
de fonds commercial

Acte reçu par Me Jean-Louis BOHN, le 5 décembre 2025 enregistré au Service de la Publicité Foncière et de l'Enregistrement des ARDENNES.
CEDANT : La Société dénommée LE DOUZYNOIS, Société en nom collectif au capital de 10.000,00 €, dont le siège est à DOUZY (08140), 13, Place du 11 novembre, identifiée au SIREN sous le numéro 919.132.068 et immatriculée au Registre du Commerce et des Sociétés de SEDAN.
CESSIONNAIRE : La Société dénommée Café 12.i, Société en nom collectif au capital de 10.000,00 €, dont le siège est à DOUZY (08140), 13, Place du 11 novembre, identifiée au SIREN sous le numéro 992.568.972 et immatriculée au Registre du Commerce et des Sociétés de SEDAN.
FONDS CEDE : le fonds de commerce de débit de boissons, petite restauration, presse, bimbelerie, service carte grise, relais colis, vente d'articles de fumeur, gadget en gros et au détail et exploitation d'appareils de jeux électroniques, exploité à DOUZY (08), 13 place du 11 novembre, connu sous le nom commercial « LE DOUZYNOIS », identifié au SIREN sous le numéro 919132068.
Prix : CENT QUATRE-VINGT-DIX MILLE € (190 000.00 €)
OPPOSITIONS au siège de la SAS « OFFICE NOTARIAL CHARLEMAGNE » dans les 10 jours suivants la dernière en date de la présente insertion et de la publicité au BODACC.
Pour Insertion.
Me Jean-Louis BOHN.
M2513568

CONSTITUTION

DE SOCIETE

SG BIOGAZ

Avis de constitution

Aux termes d'un acte authentique reçu le 04/12/2025 par Maître Isabelle GALLI-RICOUR, Notaire à VOUZIERES (08400) - 10 rue de l'Aisne, il a été constitué une SASU à capital variable ayant les caractéristiques suivantes :
Dénomination sociale : SG BIOGAZ
Objet social : L'Exploitation et la gestion d'une unité de méthanisation, la production et la vente de gaz méthane ou de déviré, la production et la vente d'électricité, la production et la vente de chaleur, la production et la vente de digestat sous toutes ses formes
Siège social : 7 rue Basse Ville, 08400 MONT-ST MARTIN
Capital initial : 1 000 €
Capital minimum : 1.000 €
Capital maximum : 100 000 €
Durée : 99 ans à compter de son immatriculation au RCS de SEDAN
Président : M. GIOT Vianney 3 rue du général GGourand 51600 SOMMEPY TAHURE
Admission aux assemblées et droits de votes : Tout actionnaire a le droit de participer aux décisions collectives et d'y voter, personnellement ou par mandataire, ou à distance, par correspondance ou par voie électronique, dans les conditions prévues par la loi et les présents statuts, quel que soit le nombre d'actions qu'il possède, sur justification de son identité et de l'inscription en compte de ses actions.
Clause d'agrément : Les actions ne peuvent être cédées y compris entre actionnaires qu'avec l'agrément préalable de la collectivité des actionnaires
le président
M2513332

NOUS

Aux termes d'un ASSP en date du 12 décembre 2025, il a été constitué une SARL ayant les caractéristiques suivantes :
Forme sociale : Société à responsabilité limitée
Dénomination sociale : NOUS
Objet social : Restaurant, bar, bar à vin, bar à bière, bar à digestif, vente à emporter, et généralement toutes activités se rapportant directement ou indirectement à l'objet social. La participation directe ou indirecte de la société dans toutes opérations financières, immobilières ou mobilières et dans toutes entreprises pouvant se rattacher à l'objet social ou à tout objet similaire ou connexe.
Siège social : 13, Rue Michelet 08000 CHARLEVILLE MEZIERES
Capital social : 1.000 €
Durée : 99 ans à compter de son immatriculation au RCS de SEDAN
Gérants : Mr GALLAIS Pierre-Henry, demeurant 1, Rue de l'Eglise 08430 MONDIGNY
Immatriculation de la société au Registre du Commerce et des Sociétés de SEDAN.
Pour avis : La gérance.
M2513627

Mes Wilfried ROSSIGNOL
et Damien DELEGRANGE

Notaires associés
8 Place Charlemagne
08130 ATTIGNY

SCI TULIPE

Avis de constitution

Par acte SSP en date du 1^{er} décembre 2025, il a été constitué une SCI dénommée : SCI TULIPE. Siège Social : BAIRON ET SES ENVIRONS (08390), 28 Rue du Lac de Baïron. Objet social : Acquisition, construction, détention, propriété, administration et gestion de tous droits et biens immobiliers. Durée : 99 ans à compter de son immatriculation au R.C.S. de SEDAN. Capital : 1.000 €.
Gérant : Monsieur Philippe HINTERLANG, demeurant à NEUVILLE DAY (08130), 6 rue des Blondes, jusqu'au 31 décembre 2027.
Cession de parts : Soumise à agrément sauf entre associés, ascendants ou descendants.
M2513629

POPELINE ET CIE

Avis de constitution

Aux termes d'un acte sous signature privée en date à SEDAN (08) du 10 décembre 2025, il a été constitué une société présentant les caractéristiques suivantes :
FORME : Société par actions simplifiée
DÉNOMINATION : POPELINE ET CIE
SIÈGE : 21 avenue Philippoteaux, 08200 SEDAN
DURÉE : 99 ans à compter de son immatriculation au Registre du Commerce et des Sociétés
CAPITAL : 1 000 euros
OBJET : Commerce de détail de tissus, confection et tous accessoires se rapportant à la couture, mercerie
Organisation de cours ou ateliers de couture
EXERCICE DU DROIT DE VOTE : Tout associé peut participer aux décisions collectives sur justification de son identité et de l'inscription en compte de ses actions au jour de la décision collective.
Sous réserve des dispositions légales, chaque associé dispose d'autant de voix qu'il possède ou représente d'actions.
AGREMENT : Les cessions d'actions, à l'exception des cessions aux associés, ascendants ou descendants, sont soumises à l'agrément de la collectivité des associés.
PRÉSIDENT : Madame Cristelle MONARC, demeurant 7 place du Monument, 08200 SEDAN
La Société sera immatriculée au Registre du Commerce et des Sociétés de SEDAN.
Pour avis
M2513650



Corinne MANFAIT
Parc d'Affaires TGV Reims-Bezannes
109 avenue Jean Monnet
51430 BEZANNES

FHEEJ

Société par actions simplifiée
au capital de 1.000 Euros
Siège social : route de Charbogne
Les Longues Roies - 08130 ATTIGNY
En cours d'immatriculation

Avis de constitution

Suivant acte sous seing privé en date à ATTIGNY (Ardennes) du 12 décembre 2025, il a été constitué une société présentant les caractéristiques suivantes :
DÉNOMINATION : FHEEJ.
FORME : Société par actions simplifiée.
SIEGE : route de Charbogne - Les Longues Roies - 08130 ATTIGNY.
OBJET : La propriété, l'administration, la gestion et l'exploitation par bail, location ou autrement, de tous immeubles bâtis ou non bâtis, et de tous droits immobiliers ; la réalisation de toutes prestations de location saisonnière / temporaire de tous biens immobiliers meublés.
DUREE : 99 ans.
CAPITAL : 1.000 €.
PRÉSIDENT : M^{me} Hélène BIENTZ -MEICHER, demeurant à ATTIGNY (08130), Les Longues Roies, route de Charbogne.
DIRECTEUR GENERAL : M. Franck BIENTZ, demeurant à ATTIGNY (08130), Les Longues Roies, route de Charbogne.
ADMISSION AUX ASSEMBLEES ET DROIT DE VOTE : Tout associé peut participer aux assemblées sur justification de son identité et de l'inscription en compte de ses actions. Chaque associé dispose d'autant de voix qu'il possède ou représente d'actions.
AGREMENT : Sauf celles consenties entre associés, toute cession, ou transmission à titre gratuit, est soumise à l'agrément préalable donné par décision collective des associés.
IMMATRICULATION : Au Registre du Commerce et des Sociétés de SEDAN.
Pour avis.
M2513711

La Compagnie des
Insectes Holding

Par acte SSP du 15/12/2025, il a été constitué une SASU ayant les caractéristiques suivantes :
Dénomination : La Compagnie des Insectes Holding.
Objet social : La détention et la prise de participations directes ou indirectes, par tous moyens, notamment par voie de création, d'apport, de souscription, d'achat d'actions ou de parts sociales, de fusion, dans le capital de sociétés, groupements ou entités juridiques de tout type, françaises ou étrangères, créées ou à créer, la constitution et le contrôle de filiales, la gestion et la disposition de ses détentions et participations et de tous autres instruments financiers et/ou titres de placement que la Société pourrait détenir.
Siège social : 8 rue de Belle Côte - 08300 RETHEL.
Capital : 1.000 €.
Durée : 99 ans.
Président : LA COMPAGNIE DES INSECTES, SAS au capital de 1.000 €, ayant son siège social 14 av de l'europe - 77144 Montévrain, 900 901 794 R.C.S. de MEAUX.
Admission aux assemblées et droits de votes : Toute action donne droit, dans les bénéfices et l'actif social, à une part nette proportionnelle à la quotité de capital qu'elle représente. Chaque action donne en outre le droit au vote et à la représentation dans les consultations collectives ou assemblées générales.
Clause d'agrément : En cas de pluralité d'associé, la cession de titres de capital et de valeurs mobilières donnant accès au capital à un tiers ou au profit d'un associé est soumise à l'agrément préalable de la collectivité des associés.
Immatriculation au R.C.S. de SEDAN.
M2513727



BLASTER

Société à responsabilité limitée
au capital de 1 000 euros
Siège social : 4 Place de la Halle
08200 SEDAN

Avis de constitution

Aux termes d'un acte sous signature privée en date à SEDAN (08200) du 28 novembre 2025, il a été constitué une société présentant les caractéristiques suivantes :
Forme sociale : Société à responsabilité limitée
Dénomination sociale : BLASTER
Siège social : 4 Place de la Halle, 08200 SEDAN
Objet social : Service de fabrication et vente rapide d'aliments et plats préparés et de boissons non alcoolisées à emporter. La prise, l'acquisition, l'exploitation ou la cession de toutes marques, de tous procédés et brevets, et plus largement de tout droit de propriété intellectuelle concernant ces activités. La participation de la Société, par tous moyens, directement ou indirectement, à toutes opérations pouvant se rattacher à son objet par voie de création de sociétés nouvelles, d'apport, de souscription ou d'achat de titres ou droits sociaux, de fusion ou autrement, de création, d'acquisition, de location, de prise en location-gérance de tous fonds de commerce ou établissements. Et plus généralement, toutes opérations de quelque nature qu'elle soit, se rattachant directement ou indirectement à l'objet social ou à tous objets similaires, connexes, complémentaires ou susceptibles d'en faciliter la réalisation ou l'extension.
Durée de la Société : 99 ans à compter de la date de l'immatriculation de la Société au Registre du commerce et des sociétés.
Capital social : 1 000 euros
Gérance : Monsieur Simon PETRUCELLI, demeurant à SEDAN (08200), 20 Place de la Halle.
Immatriculation de la Société au Registre du commerce et des sociétés de SEDAN.
Pour avis : La gérance.
M2513815

La Compagnie
des Insectes
de Provence

Par acte SSP du 15/12/2025, il a été constitué une SASU ayant les caractéristiques suivantes :
DÉNOMINATION : La Compagnie des Insectes de Provence.
OBJET SOCIAL : La production, la commercialisation et le négoce d'insectes et produits à base d'insectes, à destination de la nourriture humaine et animale. Toutes activités de formulation, transformation, fabrication, commercialisation, négoce, distribution, recherche, développement, formation, études, dépôt de brevets dans le domaine des biostimulants, fertilisants naturels et engrais. La recherche et l'innovation en relation avec ces activités.
SIÈGE SOCIAL : 8 rue de Belle Côte - 08300 RETHEL.
CAPITAL : 1.000 €.
DURÉE : 99 ans.
PRÉSIDENT : LA COMPAGNIE DES INSECTES, SAS au capital de 1.000 €, ayant son siège social 14 av de l'europe 77144 MONTÉVRAIN, 900 901 794 RCS de MEAUX.
ADMISSION AUX ASSEMBLÉES ET DROITS DE VOTES : Tout associé a le droit de participer aux décisions collectives, personnellement ou par mandataire, quel que soit le nombre d'actions qu'il possède.
CLAUDE D'AGREMENT : En cas de pluralité d'associé, la cession de titres de capital et de valeurs mobilières donnant accès au capital à un tiers ou au profit d'un associé est soumise à l'agrément préalable de la collectivité des associés.
Immatriculation au RCS de SEDAN.
M2513779



15 rue du Président Kennedy
08000 CHARLEVILLE MEZIERES
Tél. : 03.24.59.70.41

ZUPA BOAT

Société par actions simplifiée au capital de 1 000 Euros
Siège social : 54 route de Warnécourt
08000 PRIX-LES-MEZIERES

Aux termes d'un acte sous signature privée en date à PRIX LES MEZIERES du 05/12/2025, il a été constitué une société présentant les caractéristiques suivantes :
FORME : Société par actions simplifiée
DÉNOMINATION : ZUPA BOAT
SIÈGE : 54 route de Warnécourt, 08000 PRIX-LES-MEZIERES
DURÉE : 99 ans à compter de son immatriculation au Registre du commerce et des sociétés
CAPITAL : 1 000 euros
OBJET : La location, avec ou sans équipage ou accompagnement (notamment skipper), de bateaux, ou embarcations de plaisance, à voile ou à moteur, ainsi que de tout matériel nautique ou de loisirs flottants ;
La location de tous biens mobiliers, véhicules, équipements ou matériels, en lien direct ou indirect avec les loisirs, les sports, l'événementiel, le tourisme ou les activités nautiques ;
L'organisation, la promotion et la réalisation de toutes manifestations ou événements, publics ou privés, notamment réceptions, séminaires, animations, excursions, croisières, sorties en mer, événements d'entreprise ou familiaux, ainsi que toutes prestations annexes (logistique, restauration, transport, hébergement, animation...);
La réalisation de toutes prestations de services, de conseils, d'intermédiation ou de mise à disposition de biens ou de personnel, notamment dans les domaines de la location, du tourisme, de l'événementiel, ou des loisirs ;
Et plus généralement, toutes opérations commerciales, industrielles, mobilières, immobilières ou financières, pouvant se rattacher directement ou indirectement à l'objet social, ou à tout objet similaire, connexe ou complémentaire, ou en favoriser le développement.

AGREMENT : Les cessions d'actions au profit d'associés ou de tiers sont soumises à l'agrément de la collectivité des associés.
PRÉSIDENT : Madame Florence ZUCCARI, demeurant 54 route de Warnécourt 08000 PRIX-LES-MEZIERES
La Société sera immatriculée au Registre du commerce et des sociétés de Sedan
Pour avis : Le président
M2513790

SCI DOUMANGE

ACTE : sous seing privé du 4 décembre 2025.
DÉNOMINATION : SCI DOUMANGE.
FORME : Société civile.
CAPITAL SOCIAL : Cent vingt Euros (120,00 €).
SIÈGE SOCIAL : CHARLEVILLE MEZIERES (08000), 31 rue Dubois Crancé.
OBJET SOCIAL : L'acquisition, la construction, la propriété, la gestion, l'administration, l'entretien et la location de tous immeubles ou droits immobiliers. Et généralement toutes opérations mobilières et immobilières pouvant se rattacher directement ou indirectement à l'objet social sans modifier le caractère civil de la société.
DURÉE : 99 années à compter de son immatriculation au R.C.S. de SEDAN.
GÉRANCE : M. Clément SAILLARD, demeurant à CHARLEVILLE MEZIERES (08000), 1 rue Roland Lambert et M. Mathieu LIEGEOIS, demeurant à CHARLEVILLE MEZIERES (08000), 5 rue du Puits Romain.
CESSION DE PARTS SOCIALES : Libre entre associés, ascendant ou descendant.
Pour avis.
M2513809

Toutes les annonces légales de votre département sur matot-braine.fr

Ardennes



Colas Wilemme & Associés
EXPERTS-COMPTABLES

6 BD DES ECOSSAIS
08200 SEDAN
03.24.29.80.81
CONTACT@c-w-a.fr

MC HOLDING
Société à responsabilité limitée
Au capital de 1.000 Euros
Siège social : 75 rue Principale
08370 PUILLY ET CHARBEAUX

Avis de constitution

Aux termes d'un acte sous signature privée en date à PUILLY ET CHARBEAUX du 06/12/2025, il a été constitué une société présentant les caractéristiques suivantes :
Forme sociale : Société à responsabilité limitée.
Dénomination sociale : MC HOLDING.
Siège social : 75 rue Principale - 08370 PUILLY ET CHARBEAUX.

Objet social : - L'acquisition, par tous moyens, la propriété et la gestion d'un portefeuille de valeurs mobilières et autres droits sociaux, et de tous autres instruments financiers, cotés en bourse ou non cotés, français ou étrangers, la prise de participation ou d'intérêts dans toutes sociétés et entreprises civiles ou commerciales et la gestion de ces participations ;

- L'acquisition par tous moyens, la propriété et la gestion, à titre civil, de tous biens mobiliers et immobiliers dont elle deviendrait propriétaire ;
- La gestion, l'organisation, l'optimisation du patrimoine familial ; sur délibération expresse de l'assemblée générale extraordinaire, la mise à disposition gracieuse de ses actifs aux associés ;

- La société pourra détenir des participations dans toutes sociétés et percevoir des dividendes dans le cadre du régime fiscal mère-fille prévu par les articles 145 et 216 du CGI. Elle pourra bénéficier des dispositifs d'intégration fiscale lorsque les conditions légales sont réunies ;

- La société peut acquérir, détenir, gérer, louer, rénover et exploiter tout bien immobilier, directement ou au travers de sociétés immobilières qu'elle contrôle.

Durée de la Société : 99 ans à compter de la date de l'immatriculation de la Société au Registre du commerce et des sociétés.

Capital social : 1.000 €.
Gérance : Monsieur Martin COLLETTE, demeurant 75 rue Principale - 08370 PUILLY ET CHARBEAUX, assure la gérance.
Immatriculation de la société au Registre du commerce et des sociétés de SEDAN.

Pour avis : La Gérance.
M2513892

Idaho Reim

Avis de constitution

Aux termes d'un acte sous signature privée en date à CHARLEVILLE-MÉZIÈRES (08) du 18 décembre 2025, il a été constituée une Société présentant les caractéristiques suivantes :

Forme sociale : Société civile immobilière.
Dénomination sociale : Idaho Reim.
Siège social : 76 rue Bourbon - 08000 CHARLEVILLE-MÉZIÈRES.

Objet social :
- L'acquisition, l'aménagement, la mise en valeur, la construction, l'administration, la gestion, l'exploitation, la location ou autrement de tous immeubles et biens immobiliers ;

- Tout mode d'acquisition et de financement de l'acquisition des immeubles, dès lors qu'il entre dans le cadre de la gestion patrimoniale et civile de l'objet social ;

- L'aliénation d'un ou des immeubles devenus inutile à la Société, par tous moyens ;

- La souscription de tous emprunts pour financer l'acquisition des biens immobiliers, ainsi que toutes garanties ;
- La participation de la Société à toutes entreprises ou Sociétés créées

ou à créer pouvant se rattacher à l'objet social, notamment par voie de création de Sociétés nouvelles, d'apports, commandite, souscription ou rachat de titres ou droits sociaux, fusion, participation, association et location-gérance ;

- Et plus généralement, toutes opérations, de quelque nature qu'elles soient, se rattachant directement ou indirectement à cet objet, dès lors que ces actes ou opérations ne portent pas atteinte à la nature civile de cet objet.

Durée de la Société : 99 ans à compter de la date de l'immatriculation de la Société au Registre du Commerce et des Sociétés.

Capital social : 3.000 €, constitué uniquement d'apports en numéraire.

Gérance :

- Monsieur Marc Corbin demeurant 8 Impasse des Machaux - 51220 LOIVRE ;

- Monsieur Maxime Housset demeurant 19 avenue Forest - 08000 CHARLEVILLE-MÉZIÈRES ;

- Madame Elodie Piron demeurant 19 avenue Forest - 08000 CHARLEVILLE-MÉZIÈRES.

Clauses relatives aux cessions de parts :

- Agrément requis dans tous les cas ;
- Agrément des associés représentant au moins les deux tiers des parts sociales.

Immatriculation de la Société au R.C.S. de Sedan.

Pour avis.
M2513932



LIEV

SARL au capital de 12345 €
34 rue des Moulins - 51100 REIMS
Tél. : 03.26.05.42.92

Apisalice

Avis de constitution

Aux termes d'un ASSP en date du 13/11/2025, il a été constitué une SPFL par actions simplifiée ayant les caractéristiques suivantes :

Dénomination sociale : Apisalice

Objet social : La détention de parts ou d'actions de sociétés d'exercice libéral ayant pour objet l'exercice de la profession de vétérinaire, ainsi que la participation à tout groupement de droit étranger ayant pour objet l'exercice de la profession de vétérinaire. Elle pourra également détenir, gérer et administrer tous biens et droits immobiliers et fournir des prestations de services, sous réserve que ces activités soient destinées exclusivement au fonctionnement des sociétés ou groupements dans lesquels elle détient des participations. Sous cette réserve, elle peut notamment détenir des parts sociales ou actions de toute société à forme civile ou commerciale aux seules fins d'acquérir et d'administrer des immeubles. Elle pourra faire toutes opérations, notamment financières, quelle qu'en soit la nature se rapportant directement ou indirectement à son objet ou pouvant en faciliter la réalisation.

Siège social : 10 Grande Rue 08380 Neuville-lez-Beaulieu
Capital : 2 000 €
Durée : 99 ans à compter de son immatriculation au RCS de SEDAN

Président : M. BOUVY Clément
10 Grande Rue 08380 Neuville-lez-Beaulieu

Admission aux assemblées et droits de votes : Tout associé peut participer aux assemblées sur justification de son identité et de l'inscription en compte de ses actions au jour de la décision collective. Chaque action donne droit à une voix.

Clause d'agrément : En cas d'associé unique, les actions sont librement cessibles. En cas de pluralité d'associés, agrément préalable de la collectivité des associés statuant dans les conditions des décisions extraordinaires, soit par un ou plusieurs associés ayant le droit de vote représentant plus de 75 % du capital social.

Immatriculation au R.C.S. de SEDAN.
M2513842



IDEA
Expertise comptable

15 rue du Président Kennedy
08000 CHARLEVILLE MEZIERES
Tél. : 03.24.59.70.41

LEONON
Société civile immobilière
au capital de 100 Euros
Siège social :
5 rue de la Goffe - 08140 DOUZY

Avis de constitution

Aux termes d'un acte sous signature privée en date du 12/12/2025 à DOUZY (08), il a été constituée une société présentant les caractéristiques suivantes :

FORME SOCIALE : Société civile immobilière.

DÉNOMINATION SOCIALE : LEONON.

SIÈGE SOCIAL : 5 rue de la Goffe - 08140 DOUZY.

OBJET SOCIAL : L'acquisition, l'aménagement, la mise en valeur, la construction, l'administration, la gestion, l'exploitation, la location ou autrement de tous immeubles et biens immobiliers ; Tout mode d'acquisition et de financement de l'acquisition des immeubles, dès lors qu'il entre dans le cadre de la gestion patrimoniale et civile de l'objet social ; L'aliénation d'un ou des immeubles devenus inutile à la Société, par tous moyens ; La souscription de tous emprunts pour financer l'acquisition des biens immobiliers, ainsi que toutes garanties.

DURÉE DE LA SOCIÉTÉ : 99 ans à compter de la date de l'immatriculation de la Société au RCS.

CAPITAL SOCIAL : 100 €, constitué uniquement d'apports en numéraire.

GÉRANCE : Madame Fanny Willemet et Monsieur Geoffroy Reitz, demeurant ensemble 5 rue de la Goffe - 08140 DOUZY.

CLAUSES RELATIVES AUX CESSIONS DE PARTS : agrément requis dans tous les cas, sauf entre associés, agrément des associés représentant au moins les deux-tiers des parts sociales.

Immatriculation de la Société au Registre du commerce et des sociétés de SEDAN.

Pour avis : La Gérance.
M2513858

Fertyfrass

Par acte SSP du 15/12/2025, il a été constitué une SASU ayant les caractéristiques suivantes :

Dénomination : Fertyfrass.

Objet social : La production, la commercialisation et le négoce d'insectes et produits à base d'insectes, à destination de la nourriture humaine et animale. Toutes activités de formulation, transformation, fabrication, commercialisation, négoce, distribution, recherche, développement, formation, études, dépôt de brevets dans le domaine des biostimulants, fertilisants naturels et engrais. La recherche et l'innovation en relation avec ces activités.

Siège social : 8 rue de Belle Côte - 08300 RETHEL.

Capital : 1.000 €.

Durée : 99 ans.

Président : LA COMPAGNIE DES INSECTES, SAS au capital de 1.000 €, ayant son siège social 14 av de l'europe - 77144 MONTÉVRAIN, 900 901 794 R.C.S. de MEAUX.

Admission aux assemblées et droits de votes : Tout associé a le droit de participer aux décisions collectives, personnellement ou par mandataire, quel que soit le nombre d'actions qu'il possède.

Clause d'agrément : En cas de pluralité d'associé, la cession de titres de capital et de valeurs mobilières donnant accès au capital à un tiers ou au profit d'un associé est soumise à l'agrément préalable de la collectivité des associés.

Immatriculation au R.C.S. de SEDAN.
M2513863



IDEA
Expertise comptable

15 rue du Président Kennedy
08000 CHARLEVILLE MEZIERES
Tél. : 03.24.59.70.41

SCI FKCE POUILLAUDE
Société civile immobilière
au capital de 1 000 Euros
Siège social : 26 rue Charles de Gaulle
08500 LES MAZURES

Avis de constitution

Aux termes d'un acte sous signature privée en date à LES MAZURES du 10/12/2025, il a été constitué une société présentant les caractéristiques suivantes :

FORME SOCIALE : Société civile immobilière

DÉNOMINATION SOCIALE : SCI FKCE POUILLAUDE

SIÈGE SOCIAL : 26 rue Charles de Gaulle, 08500 LES MAZURES

OBJET SOCIAL : L'acquisition, l'aménagement, la mise en valeur, la construction, l'administration, la gestion, l'exploitation, la location ou autrement de tous immeubles et biens immobiliers.

Tout mode d'acquisition et de financement de l'acquisition des immeubles, dès lors qu'il entre dans le cadre de la gestion patrimoniale et civile de l'objet social ;

L'aliénation d'un ou des immeubles devenus inutile à la Société, par tous moyens ;

La souscription de tous emprunts pour financer l'acquisition des biens immobiliers, ainsi que toutes garanties ; La participation de la société à toutes entreprises ou sociétés créées ou à créer pouvant se rattacher à l'objet social, notamment par voie de création de sociétés nouvelles, d'apports, commandite, souscription ou rachat de titres ou droits sociaux, fusion, participation, association et location - gérance ;

Et plus généralement, toutes opérations, de quelque nature qu'elles soient, se rattachant directement ou indirectement à cet objet, dès lors que ces actes ou opérations ne portent pas atteinte à la nature civile de cet objet.

DURÉE DE LA SOCIÉTÉ : 99 ans à compter de la date de l'immatriculation de la Société au Registre du commerce et des sociétés

CAPITAL SOCIAL : 1 000 euros, constitué uniquement d'apports en numéraire

GÉRANCE : Monsieur François POUILLAUDE et Madame Karine POUILLAUDE, demeurant 26 rue Charles de Gaulle 08500 LES MAZURES.

CLAUSES RELATIVES AUX CESSIONS DE PARTS :

agrément requis dans tous les cas
agrément des associés représentant au moins les deux tiers des parts sociales

Immatriculation de la Société au Registre du commerce et des sociétés de SEDAN.

Pour avis : La gérance
M2513793

ARDENN'VP

Par acte SSP du 30/11/2025 il a été constitué une SASU dénommée : ARDENN'VP
Siège social : 6, rue des Ormes 08450 RAUCOURT ET FLABA
Capital : 1.500€
Objet : Voiture pilote. Accompagnement de convois exceptionnels
Président : M. NICOLAS Frédéric, 6, rue des Ormes 08450 RAUCOURT ET FLABA.
Durée : 99 ans à compter de son immatriculation au RCS de SEDAN.
M2513262

MODIFICATION DE STATUTS

AIGLE POLE SERVICES

AIGLE POLE SERVICES, SARL au capital de 15.000 €, siège social : 01 rue de Relai - 08000 CHARLEVILLE MEZIERES, R.C.S. 981 251 739 SEDAN. L'AGE du 30/11/2025 a décidé de transférer le siège social au 09 rue de l'Escaut - 51100 REIMS, à compter du 01/01/2026. Radiation du R.C.S. de SEDAN et immatriculation au R.C.S. de REIMS.
M2513322

CHAKASIM
SARL au capital de 150 000€
60 rue Gambetta
08400 VOUZIERES
RCS Sedan 921 084 604

Aux termes d'une délibération en date du 10 décembre 2025, l'AGE des associés, statuant dans les conditions prévues par l'article L.227-3 du Code de commerce, a décidé la transformation de la société en société par actions simplifiée à compter du même jour, sans création d'un être moral nouveau et a adopté le texte des statuts qui régiront désormais la société.

La dénomination de la société, son objet, sa durée et les dates d'ouverture et de clôture demeurent inchangés.

Le capital social reste fixé à la somme de 150 000 euros.

Le gérant cesse sa fonction du fait de la transformation de la société.

Sous sa nouvelle forme de société par actions simplifiée, la société est dirigée par :

PRÉSIDENT : Monsieur Kevin SABLIN demeurant 60 rue Gambetta 08400 VOUZIERES
M2513577

« SOCIETE DE LAITERIE D'EQUIPEMENT ET D'ELEVAGE » S.L.2.E.

Société par Actions Simplifiée
au Capital Social de 255.000 Euros

Siège Social :

8, Les Ormes - 08430 JANDUN
RCS Sedan 793 861 592
N° SIRET : 793 861 592 00012

Aux termes d'une délibération en date du 13 Septembre 2025, l'Assemblée Générale Ordinaire a nommé la Société COM'FIDUCE ARDENNES, dont le siège social est à CHARLEVILLE MEZIERES (08000), 7 rue du Moulin Le Blanc, en qualité de Commissaire aux Comptes titulaire en remplacement de Monsieur OLIVIER Christian en raison de la démission de ce dernier.

En application des dispositions de l'article L.821-40, I, alinéa 3 du Code de commerce issu de l'ordonnance n°2023-1142 du 6 décembre 2023, la Société n'est plus tenue de procéder à la désignation d'un Commissaire aux Comptes suppléant.

Le Président.
M2513649

CHIARA
Société à responsabilité limitée
au capital de 1.500 Euros
porté à 1.670 Euros
Siège social :
50 rue de Mézières
08000 PRIX LÈS MÉZIÈRES
452 268 139 RCS Sedan

Il résulte du procès-verbal des décisions de l'Associé Unique en date du 01/12/2025 que le capital social a été augmenté d'une somme de 170 € par voie d'apport en nature, ce qui entraîne la publication des mentions suivantes :

ANCIENNE MENTION : CAPITAL SOCIAL : 1.500 €.

NOUVELLE MENTION : CAPITAL SOCIAL : 1.670 €.

Pour avis : La gérance.
M2513739



FCN
EXPERTISE
AUDIT
CONSEIL
Nord Ardennes

4 rue Claude Chrétien
08000 CHARLEVILLE-MEZIERES

7 rue Pasteur – BP 14
08800 MONTHERME

30 rue Contamine
08600 GIVET

CLINIQUE EQUINE ACY-ROMANCE
Société d'exercice libéral à responsabilité limitée de Vétérinaires
au capital de 188.050 Euros
Siège social : Rue des Trois Châteaux
08300 ACY ROMANCE
752 360 818 R.C.S. Sedan

Au terme d'une AGE du 01/09/2025, le capital social de la société a été réduit de 188.050 € pour être ramené à 131.635 €, puis augmenté de 1.365 € pour passer à 133.000 €.

Pour avis : La Gérance.
M2509209



FCN
EXPERTISE
AUDIT
CONSEIL

FCN Vitry-le-François
21, rue Marabais
51300 Vitry-le-François
Tel : 03 26 74 21 18

SOUDAGE ABRASIF OUTILS COUPANTS ARDENNES
SAS au capital de 10.000 Euros
Siège social :
ZAC du Boitron
08440 VIVIER AU COURT
441 407 293 RCS Sedan

Par décision du 05/12/2025, l'associée unique a nommé ce jour la société HOLDING BRUHAT, sarl au capital de 28 242 700 € dont le siège est sis 6 rue Pasteur 51300 VITRY LE FRANCOIS, immatriculée auprès du RCS de CHALONS EN CHAMPAGNE sous le n° 989 467 220 en remplacement de M. Sylvain PERGENT démissionnaire ; Elle a nommé M. Sylvain PERGENT demeurant 11 rue Nouvelle 08410 BOULZICOURT en qualité de Directeur général, sans limitation de durée.

Pour avis. Le Président.
M2513768



NOMDOS
Société d'Avocats
10 Boulevard Lundy – BP 2105
51074 REIMS CEDEX

AQUION
Société par actions simplifiée
au capital de 500.000 Euros
Siège social : 34 rue des Marizys
08400 VOUZIERES
R.C.S Sedan - 437 848 369

En date du 18 novembre 2025, l'associé unique a décidé de nommer :
- la Société « TETHYS », SAS au capital de 2.100.000 € dont le siège social est sis 42 rue Eugène Frère - 08130 ATTIGNY, immatriculée au R.C.S. SEDAN sous le numéro 992 675 165, aux fonctions de Président, en remplacement de M. Franck PASQUALINI, démissionnaire ;

- la Société « VEGA », Société à responsabilité limitée au capital de 499.084,53 € dont le siège social est sis 42 rue Eugène Frère - 08130 ATTIGNY, immatriculée au R.C.S. de SEDAN sous le numéro 533 164 729, aux fonctions de Directeur Général.

Modifications au R.C.S. de SEDAN.
M2513941

Toutes les annonces légales de votre département sur matot-braine.fr

Ardennes

S.E.L.A.R.L. F-X. DEROUVROY, A.GABET, C. COFFIN, C-E. SUEUR, J. BALLAND & G.E.DUPAS
NOTAIRES ASSOCIÉS CAUDRY (NORD)

SCEA RENARD WALEPPE
Capital : 256.000,00 Euros
Siège social : SEVIGNY WALEPPE (Ardennes)
3 rue du Pont des Aulnes
RCS de Sedan : 438 339 814

Augmentation de capital - Avis de transformation - Démission et nomination de gérant

- Aux termes d'un acte reçu par Me Aurélien GABET, notaire à CAUDRY, le 25/07/2025, l'associé unique de l'EARL RENARD PATRICK a décidé d'augmenter le capital social fixé à 136.000,00 € pour le porter à la somme de 256.000,00 €, divisé en 2 560 parts de 100,00 € chacune, numérotées de 1 à 2.560, par voie d'apport immobilier.
Nouvelle mention : Le capital social est fixé à la somme de 256.000,00 €, divisé en 2.560 parts de 100,00 € chacune, numérotées de 1 à 2.560.
Les statuts ont été modifiés en conséquences.

- Aux termes d'un acte reçu par Me Aurélien GABET, notaire à CAUDRY, le 25/07/2025, Monsieur Patrick RENARD a démissionné de ses fonctions de gérant et ce, à compter du même jour, et Monsieur Maxime RENARD a été nommé nouveau gérant de la société pour une durée indéterminée, ce dernier devenant associé unique de la société.

- Aux termes d'un acte contenant donation à titre de partage anticipé reçu par Me Aurélien GABET, notaire à CAUDRY, le 25/07/2025, l'associé unique a décidé de transformer l'E.A.R.L RENARD PATRICK en SCEA, sans création d'un être moral nouveau, aux caractéristiques suivantes :

Forme : Société Civile d'Exploitation Agricole
Dénomination sociale : SCEA RENARD WALEPPE

Objet : La société a pour objet : L'acquisition, la prise à bail, l'exploitation de tous biens agricoles soit directement, soit par voie de fermage, de métayage, de mise à la disposition de la société des biens dont les associés sont locataires ou selon toutes autres modalités. La vente et éventuellement la transformation conformément aux usages agricoles des produits de cette exploitation ainsi que les activités qui sont dans le prolongement des actes de production réalisés par la société ou qui ont pour support l'exploitation. Et plus généralement, toutes opérations pouvant se rattacher directement ou indirectement à l'objet ci-dessus défini, pourvu que ces opérations ne modifient pas le caractère civil de la société.

Sa durée, son capital et son siège social restent inchangés.

Pour insertion :
Me Aurélien GABET.

M2513796

S.E.L.A.R.L. F-X. DEROUVROY, A.GABET, C. COFFIN, C-E. SUEUR, J. BALLAND & G.E.DUPAS
NOTAIRES ASSOCIÉS CAUDRY (NORD)

WMR
Capital : 162.010,00 Euros
Siège social : SEVIGNY WALEPPE (Ardennes)
3 rue du Pont des Aulnes
RCS de Sedan : 989 289 707

Aux termes d'un acte reçu par Me Aurélien GABET, notaire à CAUDRY, le 25/07/2025, suivi d'un acte rectificatif en date du 24/11/2025, les associés de la société WMR ont décidé d'augmenter le capital social fixé à 1.000,00 € pour le porter à la somme de 162.010,00 €, divisé en 16.201 parts de 10,00 € chacune, numérotées de 1 à 16.201, par voie d'apport de titres.

NOUVELLE MENTION : Le capital social est fixé à la somme de 162.010,00 €, divisé en 16.201 parts de 10,00 € chacune, numérotées de 1 à 16.201.

Les statuts ont été modifiés en conséquences.

Pour insertion :
Me Aurélien GABET.

M2513800

PYRO-CREATION
Société à responsabilité limitée au capital de 8.000 Euros
Siège social : 8 avenue de Bourgoin
08300 SAULT LES RETHEL
R.C.S. Sedan 441 804 549

Au terme de l'assemblée générale extraordinaire tenue le 18 novembre 2025, les associés de la SARL PYRO-CREATION au capital social de 8.000 € ont décidé :

1. La cession de parts sociales entre Monsieur Joël BESTEL et Monsieur Axel CAPITAINE. Les associés approuvent cette décision ;

2. La cession de parts sociales entre Monsieur Joël BESTEL et Monsieur Virgile CAPITAINE. Les associés approuvent cette décision ;

3. La cession de parts sociales entre Monsieur Joël BESTEL et Madame Charline CAPITAINE. Les associés approuvent cette décision.

De fait, la nouvelle répartition des parts prend la forme suivante :

Monsieur Joël BESTEL : 0 parts restantes ;

Monsieur Axel CAPITAINE : 66 parts détenues ;

Monsieur Virgile CAPITAINE : 66 parts détenues ;

Madame Charline CAPITAINE : 103 parts détenues

soit un total de 235 parts.

L'avis de cession de parts sociales modifie l'article 8 des statuts de la société.

Dépôt légal effectué au R.C.S. de SEDAN, le 16 décembre 2025.

Pour avis.

M2513807



OLIVIER KARLIN - NICOLAS CHENOT - PAULINE ANDRULEWIEZ - CLAIRE JACOB
Société civile de moyens au capital de 400 Euros
Siège social : Grand rue 08150 ROUVROY SUR AUDRY
801 179 011 RCS Sedan

L'Assemblée Générale Mixte réunie le 12 décembre 2025 a autorisé le retrait d'un associé et constaté la réduction du capital social de 400 euros à 300 euros par rachat et annulation de 10 parts sociales, ce qui rend nécessaire la publication des mentions suivantes :

Ancienne mention : Le capital est fixé à 400 euros.

Nouvelle mention : Le capital est fixé à 300 euros.

Modification sera faite au greffe du Tribunal de Commerce de SEDAN.

Pour avis : La gérance

M2513866



OLIVIER KARLIN - NICOLAS CHENOT - PAULINE ANDRULEWIEZ - CLAIRE JACOB
Société civile de moyens au capital de 400 Euros
Siège social : Grand rue 08150 ROUVROY SUR AUDRY
801 179 011 RCS Sedan

Aux termes du procès-verbal du 12 décembre 2025, l'Assemblée Générale Mixte a pris acte de la démission de Monsieur Olivier KARLIN de ses fonctions de cogérant et a décidé de ne pas procéder à son remplacement. Monsieur Nicolas CHENOT, Madame Pauline ANDRULEWIEZ et Madame Claire JACOB demeurent seuls cogérants de la société.

L'article 13 des statuts a été modifié en conséquence par la suppression du nom de Monsieur Olivier KARLIN sans qu'il soit procédé à son remplacement.

Modification sera faite au greffe du Tribunal de Commerce de SEDAN.

Pour avis : La gérance

M2513867



HOTEL LE COUVENT ROYAL
Société par actions simplifiée au capital de 100.000 Euros
Siège social : Place Jean Salusse La Sainte Baume
83470 ST MAXIMIN LA STE BAUME
794 163 410 R.C.S. Draguignan

Aux termes d'une décision en date du 1^{er} décembre 2025, l'associée unique a décidé de transférer le siège social Place Jean Salusse La Sainte Baume - 83470 ST MAXIMIN LA STE BAUME au 6 boulevard des Ecosais - 08200 SEDAN à compter de ce jour et de modifier en conséquence l'article 5 des statuts.

La société, immatriculée au Registre du Commerce et des Sociétés de DRAGUIGNAN sous le numéro 794 163 410 fera l'objet d'une nouvelle immatriculation auprès du Registre du Commerce et des Sociétés de SEDAN.

PRÉSIDENT : La société GROUPE L.M. INVESTISSEMENTS, société par actions simplifiée unipersonnelle au capital de 393.511 €, dont le siège social est 97 rue de Prony - 75017 PARIS 17, immatriculée au Registre du Commerce et des Sociétés sous le numéro 348 276 197 R.C.S. PARIS, représentée par Monsieur Louis le Moyné.

Pour avis : La présidente.

M2513888

« HOLDING SD »
Société civile au capital de 441.000 Euros
Siège social : CHARLEVILLE MEZIERES (Ardennes)
17 boulevard du Préfet Frain
R.C.S. Sedan 502 485 139

Aux termes du procès-verbal de l'assemblée générale extraordinaire en date du 17 décembre 2025, la collectivité des associés de la société HOLDING SD a décidé la transformation de la société en société par actions simplifiée à compter du 17 décembre 2025.

Cette transformation entraine la publication des mentions suivantes :

CAPITAL : ANCIENNE MENTION : Le capital est fixé à 441.000 €. Il est divisé en 441.000 parts sociales.

NOUVELLE MENTION : Le capital est fixé à 441.000 €. Il est divisé en 441.000 actions.

Entièrement libérées, toutes de même catégorie.

FORME : ANCIENNE MENTION : Société civile.

NOUVELLE MENTION : Société par actions simplifiée.

ADMINISTRATION : ANCIENNE MENTION : GÉRANT : Monsieur Stéphane DUPUIS, demeurant à CHARLEVILLE MEZIERES (Ardennes) 17 boulevard du Préfet Frain.

NOUVELLE MENTION : PRÉSIDENT : Monsieur Stéphane DUPUIS, demeurant à CHARLEVILLE MEZIERES (Ardennes), 17 boulevard du Préfet Frain.

ADMISSION AUX ASSEMBLÉES ET DROIT DE VOTE : Tout associé peut participer aux Assemblées sur justification de son identité et de l'inscription en compte de ses actions. Chaque associé dispose d'autant de voix qu'il possède ou représente d'actions.

AGREMENT : Les cessions et mutations d'actions à des tiers sont soumises à l'agrément de la collectivité des associés statuant à la majorité de plus des deux tiers des voix composant le capital social après purge du droit de préemption des associés.

Mention sera faite au Registre du Commerce et des Sociétés de SEDAN (Ardennes).

Pour avis.

M2513936

GRAND COURT
Société par actions simplifiée Unipersonnelle au capital de 4.000 Euros
Siège social : 19 Avenue Charles de Gaulle
08300 RETHEL
993 678 754 RCS Sedan

Aux termes d'une décision de l'Associée Unique en date du 18 décembre 2025,

- La Société A.C.R.-A.D.C. Cabinet PIERQUIN, Société par actions simplifiée sise 28 Boulevard Lucien PIERQUIN à WARCQ (08000), a été nommée en qualité de Commissaire aux Comptes titulaire pour un mandat de 6 exercices, soit jusqu'à la décision de l'Associée Unique sur les comptes de l'exercice clos le 31 Décembre 2030.

Pour avis : Le Président.

M2513938



DUPUY
Société par actions simplifiée au capital de 510.000 Euros
Siège social : 08400 Quatre-Champs
R.C.S Sedan 308 428 788

En date du 18 novembre 2025, l'associé unique a décidé de nommer aux fonctions de Président la Société «AQUION», SAS au capital de 500.000 € dont le siège social est sis 34 rue des Marizys - 08400 VOUZIERES, immatriculée au RCS. SEDAN sous le n° 437 848 369, en remplacement de M. Franck PASQUALINI, démissionnaire.

Modification au RCS de SEDAN.

M2513939

SCEA « SAINT REMY »
Capital social : 37.605 Euros
Siège social : 18 rue de Vouziers
08310 HAUVINE
R.C.S. Sedan 788 268 324

Par décision de l'assemblée générale extraordinaire du 30 novembre 2025, les associés ont décidé du point suivant, à compter du 30 novembre 2025 :

Extension de l'objet social à :

- L'exploitation d'installations de production d'électricité utilisant l'énergie radiative du soleil dont les générateurs sont fixés ou intégrés aux bâtiments dont elle est locataire ou propriétaire.

Pour avis : La gérance.

M2513909

POURSUITE D'ACTIVITE

EURL AUTO ECOLE JEAN-PIERRE
Société à Responsabilité Limitée à Associé Unique au Capital Social de 2.500 Euros
Siège social : 1 Place de Torcy - 08200 SEDAN
RCS Sedan 539 051 052
SIRET : 539 051 052 00014

Suivant décisions en date du 7 octobre 2025, l'Associé unique statuant en application des dispositions de l'article L. 223-42 du Code de commerce, a décidé qu'il n'y avait pas lieu à dissolution anticipée de la Société.

Le Président.

M2513634

LE PACHA
SARL au capital de 1000 Euros
Siège social : 9 RUE VICTOR HUGO
08000 CHARLEVILLE MEZIERES
RCS Sedan 537 800 864

En date du 16/12/2025, l'AGE a décidé qu'il n'y a pas lieu à dissolution de la société malgré un actif net inférieur à la moitié du capital social.

RCS: SEDAN.

M2513934



MANGUE DE FRUITS
Société à responsabilité limitée au capital de 1 €
Siège social : 16 rue du Bois Laire
08110 CARIGNAN
983 376 906 R.C.S. Sedan-08200

Aux termes d'une décision en date du 30 novembre 2025, l'Associé Unique, statuant en application de l'article L. 223-42 du Code de commerce, a décidé qu'il n'y avait pas lieu à dissolution de la Société.

Pour avis : La Gérance.

M2513861

DISSOLUTION DE SOCIETE

EARL « GUEILLIOT »
Société civile au capital de 138.300 Euros
Chez M. Thierry GUEILLIOT
08400 AURE
334 009 008 R.C.S. Sedan

Avis de dissolution anticipée et de liquidation

Par AGE du 01/12/2025, l'associé unique a décidé de dissoudre par anticipation la société à compter du 31/12/2025 et d'ouvrir une période de liquidation.

M. Thierry GUEILLIOT demeurant à AURE (08) a reçu tous pouvoirs en qualité de liquidateur afin de procéder aux opérations de liquidation. Le siège de la liquidation reste fixé au siège actuel de la société.

Le liquidateur.

M2513027

EARL « SEMEUSE »
Société civile au capital de 121.440 Euros
16 rue des Pecheurs
08000 VILLERS SEMEUSE
352.617.443 R.C.S. Sedan

Par AGE du 10/12/2025, l'associé unique a décidé de dissoudre par anticipation la société à compter du 31/12/2025 et d'ouvrir une période de liquidation.

M. DEMANGEON FRANCK demeurant à 10 rue du docteur l'Hoste à VILLERS SEMEUSE (08) a reçu tous pouvoirs en qualité de liquidateur afin de procéder aux opérations de liquidation. Le siège de la liquidation reste fixé au siège actuel de la société.

Le liquidateur.

M2513042

EARL MAROLLE
au capital social de 135.100,32 Euros
20 rue Serge Closson
08140 DOUZY
381 110 543 RCS SEDAN

Avis de dissolution

Suivant PVAGE en date du 02/12/25, l'associé unique a décidé de dissoudre par anticipation l'EARL MAROLLE à effet du 31/12/25 et sa mise en liquidation amiable. Monsieur Jean-Michel MAROLLE, demeurant 3 rue Serge Closson à DOUZY (08140), a reçu tous pouvoirs en qualité de liquidateur afin de procéder aux opérations de liquidation. Le siège de la liquidation reste fixé au siège actuel de la société.

Pour avis : Le liquidateur.

M2513773

EARL MENU
au capital de 189.510 Euros
Chez M. Rémy MENU
08290 HANNAPPES
385.275.128 R.C.S. Sedan

Avis de dissolution

Suivant PVAGE en date du 04/12/2025, l'associé unique de l'EARL MENU a décidé de dissoudre par anticipation la société à effet du 31/12/2025 et sa mise en liquidation amiable. Monsieur Rémy MENU demeurant 6 rue des Chemineaux à HANNAPPES (08290), a reçu tous pouvoirs en qualité de liquidateur afin de procéder aux opérations de liquidation. Le siège de la liquidation reste fixé au siège actuel de la société.

Pour avis : Le liquidateur.

M2513776

CLOTURE DE LIQUIDATION

SCI X.A.
Société Civile Immobilière en liquidation au capital de 360 Euros
Siège de la liquidation : 2 rue du Château d'Eau
08000 CHARLEVILLE MEZIERES
R.C.S. Sedan 493 301 394

Aux termes du procès-verbal de l'Assemblée Générale Ordinaire de clôture de liquidation du 18/07/2025, les Associés ont approuvé le décompte définitif de liquidation, ont donné quitus au Liquidateur et l'ont déchargé de son mandat, et ont prononcé la clôture des opérations de liquidation.

Les comptes de liquidation seront déposés au Greffe du Tribunal de Commerce de Sedan.

Le Liquidateur.

M2507817

TRIBUNAL DE COMMERCE DE SEDAN

Jugement du 11 décembre 2025

SARL LE PETIT BOUCHON, 6 place de la Gare, 08200 Sedan, RCS Sedan 953 308 632. Restaurant traditionnel, vente à emporter, livraisons, traiteur, pizzas, débit de boissons. Jugement prononçant la reprise de la procédure de liquidation judiciaire. Liquidateur : selon le régime simplifié et la Selarl Brucelle Charles, prise en la personne de Maître Charles Brucelle. M2513595

HOLLERTT (nom d'usage (El)) Didier François, 27 bis route de Rocroi, 08260 Auvillers-les-Forges, RCS Sedan 444 249 783. Entrepreneur de travaux agricoles, travaux forestiers. Jugement prononçant la reprise de la procédure de liquidation judiciaire. Liquidateur : selon le régime simplifié et la Selarl Brucelle Charles, prise en la personne de Maître Charles Brucelle, comme. M2513596

SAS KP RENOVATION, 13 bis rue des Mésanges, 08000 Charleville -Mézières, RCS Sedan 979 893 443. Peinture et enduit. Jugement prononçant la liquidation judiciaire simplifiée désignant liquidateur Selarl Bruno Raullet, prise en la personne de Maître Raullet 34 rue des Moulins 51715 Reims cedex. M2513597

SARL UN ZERO UN, 47 rue de l'Arquebuse, 08000 Charleville-Mézières, RCS Sedan 818 711 467. Conseil, conception et réalisation en communication, incluant les projets «Print» et internet. Conseil, conception et développement informatique. Jugement prononçant la liquidation judiciaire simplifiée désignant liquidateur Selarl Brucelle Charles, prise en la personne de Maître Charles Brucelle 1 rue de Lorraine 08000 Charleville Mezieres. M2513598

Toutes les annonces légales de votre département sur matot-braine.fr

Ardennes / Aube

SCI DEAL, 47 rue de l'Arquebuse, 08000 Charleville-Mézières, RCS Sedan 851 427 492. Acquisition et gestion de biens immobiliers. Jugement prononçant la liquidation judiciaire simplifiée désignant liquidateur Selarl Brucelle Charles, prise en la personne de Maître Charles Brucelle 1 rue de Lorraine 08000 Charleville Mezieres. M2513599

LIQUIDATION JUDICIAIRE

Jugement du 11 décembre 2025

SARL SOCIETE DE CONSEIL ET DE GESTION (S.C.G.), 5 rue des Moulins, 08400 Voncq, RCS Sedan 451 989 826. Conseil en entreprise, acquisition de patrimoine mobilier et immobilier, gestion de ce patrimoine pour son propre compte. Jugement prononçant la liquidation judiciaire, date de cessation des paiements le 8 décembre 2025 désignant liquidateur Selarl Bruno Raulet, prise en la personne de Maître Raulet 34 rue des Moulins 51715 Reims cedex. Les déclarations des créances sont à adresser au mandataire judiciaire ou sur le portail électronique prévu par les articles L. 814-2 et L. 814-13 du code de commerce dans les deux mois à compter de la publication au Bodacc. M2513600

Morelle (nom d'usage Morelle (El)) Laurent Gilbert André, carrefour de Bellevue, 08200 Sedan, RCS Sedan 840 654 925. Restaurant - traiteur - bar. Jugement prononçant la liquidation judiciaire simplifiée, désignant liquidateur Selarl Brucelle Charles, prise en la personne de Maître Charles Brucelle 1 rue de Lorraine 08000 Charleville Mezieres. Les déclarations des créances sont à adresser au mandataire judiciaire ou sur le portail électronique prévu par les articles L. 814-2 et L. 814-13 du code de commerce dans les deux mois à compter de la publication au Bodacc. M2513691

GUNGOR (nom d'usage GUNGOR (El)) Tamer, 5 avenue Charles de Gaulle, 08000 Charleville Mezieres, RCS Sedan 499 003 762. Vente de véhicules automobiles. Jugement prononçant la liquidation judiciaire simplifiée, désignant liquidateur Selarl Brucelle Charles, prise en la personne de Maître Charles Brucelle 1 rue de Lorraine 08000 Charleville Mezieres. Les déclarations des créances sont à adresser au mandataire judiciaire ou sur le portail électronique prévu par les articles L. 814-2 et L. 814-13 du code de commerce dans les deux mois à compter de la publication au Bodacc. M2513692

LIBERT (nom d'usage LIBERT (El)) Frédéric, 1442 rue Jean Macé, 08500 Revin, RCS Sedan 794 818 872. Vente de bornes de recharge. Jugement prononçant la liquidation judiciaire simplifiée, désignant liquidateur Selarl Bruno Raulet, prise en la personne de Maître Raulet 34 rue des Moulins 51715 Reims cedex. Les déclarations des créances sont à adresser au mandataire judiciaire ou sur le portail électronique prévu par les articles L. 814-2 et L. 814-13 du code de commerce dans les deux mois à compter de la publication au Bodacc. M2513693

SAS HERITAGE AUTO, 33 rue Dubois Crancé, 08000 Charleville-Mézières, RCS Sedan 918 060 617. Achat et vente de véhicule automobile d'occasion. Jugement prononçant la liquidation judiciaire simplifiée, désignant liquidateur Selarl Brucelle Charles, prise en la personne de Maître Charles Brucelle 1 rue de Lorraine 08000 Charleville Mezieres. Les déclarations des créances sont à adresser au mandataire judiciaire ou sur le portail électronique prévu par les articles L. 814-2 et L. 814-13 du code de commerce dans les deux mois à compter de la publication au Bodacc. M2513694

ZIANI (nom d'usage ZIANI (El)) Mohammed, 4 avenue du Gros Caillou, 08000 Villers-Semeuse, RCS Sedan 347 774 358. Travaux de plâtrerie. Jugement prononçant la liquidation judiciaire simplifiée, désignant liquidateur Selarl Bruno Raulet, prise en la personne de Maître Raulet 34 rue des Moulins 51715 Reims cedex. Les déclarations des créances sont à adresser au mandataire judiciaire ou sur le portail électronique prévu par les articles L. 814-2 et L. 814-13 du code de commerce dans les deux mois à compter de la publication au Bodacc. M2513695

SARL BOIS-EAU-ENVIRONNEMENT (B.E.E.), 48 faubourg du Ménil, 08200 Sedan, RCS Sedan 809 755 051. L'exécution de travaux et prestation de service de toute nature pour l'entretien des rivières, plans d'eau, voies fluviales, zones inondables et restauration d'ouvrages fluviaux. Jugement prononçant la liquidation judiciaire simplifiée, désignant liquidateur Selarl Brucelle Charles, prise en la personne de Maître Charles Brucelle 1 rue de Lorraine 08000 Charleville Mezieres. Les déclarations des créances sont à adresser au mandataire judiciaire ou sur le portail électronique prévu par les articles L. 814-2 et L. 814-13 du code de commerce dans les deux mois à compter de la publication au Bodacc. M2513696

SARL Iglbat, 2 route Nationale 43, 08380 Auge, RCS Sedan 878 115 617. Tous travaux de plâtrerie, cloisons sèches, plafonds suspendus, doublage, isolation, joints, plomberie, électricité. Jugement prononçant la liquidation judiciaire simplifiée, désignant liquidateur Selarl Bruno Raulet, prise en la personne de Maître Raulet 34 rue des Moulins 51715 Reims cedex. Les déclarations des créances sont à adresser au mandataire judiciaire ou sur le portail électronique prévu par les articles L. 814-2 et L. 814-13 du code de commerce dans les deux mois à compter de la publication au Bodacc. M2513697

SARL SOCIETE D'ACHAT-VENTE -GESTION IMMOBILIERE (SAVGI), 5 avenue des Martyrs de la Résistance, 08200 Floing, RCS Sedan 449 577 923. Opérations immobilières (achat, vente, échange, apport), la négociation et le gestion immobilière. Jugement prononçant la liquidation judiciaire simplifiée, désignant liquidateur Selarl Brucelle Charles, prise en la personne de Maître Charles Brucelle 1 rue de Lorraine 08000 Charleville Mezieres. Les déclarations des créances sont à adresser au mandataire judiciaire ou sur le portail électronique prévu par les articles L. 814-2 et L. 814-13 du code de commerce dans les deux mois à compter de la publication au Bodacc. M2513698

MAIURI (nom d'usage SIRAT (El)) Laurie, 6 bis rue Dauphine, 08230 Rocroi, RCS Sedan 789 044 526. Administratif. Jugement prononçant la liquidation judiciaire simplifiée, désignant liquidateur Selarl Bruno Raulet, prise en la personne de Maître Raulet 34 rue des Moulins 51715 Reims cedex. Les déclarations des créances sont à adresser au mandataire judiciaire ou sur le portail électronique prévu par les articles L. 814-2 et L. 814-13 du code de commerce dans les deux mois à compter de la publication au Bodacc. M2513699

REDRESSEMENT JUDICIAIRE

Jugement du 11 décembre 2025

SAS ALARME BMW, 55 bis avenue d'Arches, 08000 Charleville-Mézières, RCS Sedan 902 744 242. Achat, vente, installation, maintenance et gestion de tous types de système de sécurité, détection intrusion et incendie, de Vidéosurveillance et télésurveillance, de contrôle d'accès pour les particuliers et les professionnels. Jugement prononçant l'ouverture d'une procédure de redressement judiciaire, date de cessation des paiements le 8 décembre 2025, désignant : mandataire judiciaire Selarl Brucelle Charles, prise en la personne de Maître Charles Brucelle 1 rue de Lorraine 08000 Charleville Mezieres. Les déclarations des créances sont à adresser au mandataire judiciaire ou sur le portail électronique prévu par les articles L. 814-2 et L. 814-13 du code de commerce dans les deux mois à compter de la publication au Bodacc. M2513601

SUCCESSION VACANTE

SUCCESSION VACANTE

Par décision du TJ de CHARLEVILLE -MEZIERES en date du 28/11/2025 la Directrice départementale des Finances publiques de la Somme, 22 RUE DE L AMIRAL COURBET 80000 Amiens, a été nommée curatrice / curateur de la succession vacante de M. BERNARD Michel décédé le 11/02/2025. Réf. 0808158758. Les créanciers doivent déclarer leur créance par lettre recommandée avec AR. M2513761

SUCCESSION VACANTE

Par décision du TJ de CHARLEVILLE -MEZIERES en date du 28/11/2025 la Directrice départementale des Finances publiques de la Somme, 22 RUE DE L AMIRAL COURBET 80000 Amiens, a été nommée curatrice / curateur de la succession vacante de M^{me} MATHIEU Margareth décédée le 20/05/2025. Réf. 0808158759. Les créanciers doivent déclarer leur créance par lettre recommandée avec AR. M2513762

SUCCESSION VACANTE

La Directrice départementale des Finances publiques de la Somme, 22 RUE DE L AMIRAL COURBET 80000 Amiens, curatrice/curateur de la succession de M. DELPORTE Gregory décédé le 13/03/2025 a établi l'inventaire, le projet de règlement du passif et le compte rendu de la succession qui sera adressé ultérieurement au TJ. Réf. 0808155308. M2513765

Aube

VENTE CESSION ATTRIBUTION D'APPORTS



M^e COSSARD - MARTIN - DAMAY
30 boulevard Victor Hugo, B.P. 704
10001 TROYES CEDEX
Tél. : 03.25.82.66.55

SNC LE RETRO AP / Abdenour FEKRACHE

Cession FDC

Suivant acte reçu par Me Bertrand-Hugues MARTIN, le 5 décembre 2025, La SNC LE RETRO AP, dont le siège est à TROYES (10), 33 rue Champeaux, SIREN 888837994 RCS TROYES.
Avenu à : M. Abdenour FEKRACHE, Entrepreneur individuel, demeurant à SAINT JULIEN LES VILLAS (10) 5 rue Paul Cézanne, né à AIT BOUALI (ALGERIE) le 10 mars 1965, SIREN 993135169 RCS TROYES.
Le fonds de commerce de bar, tabac, journaux, jeux instantanés, produits de la Française des Jeux sis à TROYES (10) 33 rue Champeaux, connu sous l'enseigne et le nom commercial LE RETRO.
Prix : 280.000,00 €. Entrée en jouissance : 5 décembre 2025.
Oppositions à la SELARL OFFICE 30 VH NOTAIRES à TROYES (10) 30 boulevard Victor Hugo dans les 10 jours suivant la dernière en date de la présente insertion et de la publicité au B.O.D.A.C.C.
Pour insertion : Bertrand-Hugues MARTIN. M2513814

CONSTITUTION DE SOCIETE

Maîtres BOUFFIN, MARCHAND
Notaires associés
4 Mail des Acacias - 51120 SEZANNE

GROUPEMENT FORESTIER DUBOIS

Avis est donné de la constitution, aux termes d'un acte reçu par Maître Xavier BOUFFIN, notaire à SEZANNE, 4, mail des Acacias, le 6 décembre 2025, d'un Groupement forestier dont les caractéristiques sont les suivantes :
DÉNOMINATION : GROUPEMENT FORESTIER DUBOIS.
SIEGE SOCIAL : 4 Rue Lamoricière - 10300 SAINTE SAVINE.
OBJET : Le Groupement a pour objet la constitution, l'amélioration, l'équipement, la conservation ou la gestion d'un ou plusieurs massifs forestiers, avec leurs accessoires ou dépendances inséparables, sur les terrains boisés ou à boisier mentionnés sous le titre «APPORTS» des statuts et sur tous autres terrains que le Groupement pourrait acquérir à titre onéreux ou à titre gratuit.
A ces fins, il accomplira toutes opérations quelconques qui se rattachent directement ou indirectement à cet objet ou qui en dérivent normalement, pourvu qu'elles ne modifient pas son caractère civil.
DURÉE : quatre-vingt-dix-neuf (99) années à compter de la date de son immatriculation au Registre du commerce et des sociétés.
CAPITAL SOCIAL : cinq Euros (500,00 €), divisé en 50 parts de dix Euros (10,00 €) chacune, numérotées de 1 à 50.
GERANT :
- Monsieur Philippe, Jean-Marie, Yvon DUBOIS, demeurant à CHICHEY (51120), 252 rue Basse, né à TROYES (10000), le 5 janvier 1962.
- Monsieur Christophe, Olivier DUBOIS, demeurant à SAINTE SAVINE (10300), 4, rue Lamoricière, né à TROYES (10000), le 27 avril 1958.
Les statuts contiennent une clause d'agrément des cessions de parts par la collectivité des associés.
Le Groupement sera immatriculé au Registre du commerce et des sociétés de TROYES.
Pour avis et mention : Maître Xavier BOUFFIN.
M2513646

CENOLA INVESTISSEMENTS
Société civile au capital de 100 Euros
Siège social : 13 Grande Rue
10700 CHAMPFLEURY

Avis de constitution

Aux termes d'un acte sous signature électronique en date du 11/12/ 2025, il a été constitué une société présentant les caractéristiques suivantes :
Forme sociale : Société civile. Dénomination sociale : CENOLA INVESTISSEMENTS. Siège social : 13 Grande Rue - 10700 CHAMPFLEURY. Objet social : la propriété, l'acquisition, la gestion et la vente, pour autant que ces opérations ne portent pas atteinte au caractère civil de la société, de valeurs mobilières et de tous autres instruments financiers, cotés en bourse ou non cotés, français ou étrangers, y compris la prise de participation dans toute société civile ou commerciale à l'exception de parts de société en nom collectif ; Le placement de liquidités sur tous supports ; L'acquisition et la gestion d'actifs immobiliers ; La prise de participations ou d'intérêts dans toutes sociétés et entreprises, françaises ou étrangères, commerciales, industrielles, financières ou civiles, et la gestion de ses participations. Durée de la Société : 99 ans à compter de la date de l'immatriculation de la Société au Registre du commerce et des sociétés. Capital social : 100 €. Gérance : Laurent LUDOT demeurant 13 Grande Rue - 10700 CHAMPFLEURY. Clauses relatives aux cessions de parts : agrément requis dans tous les cas agrément des associés représentant au moins les deux tiers des parts sociales Immatriculation de la Société au Registre du commerce et des sociétés de TROYES.
Pour avis : La Gérance. M2513673

SCI ALTANA 23 Avis de constitution

Il a été constitué une société par acte sous seing privé, en date du 6 décembre 2025, à TROYES.
Dénomination : SCI ALTANA 23.
Forme : Société civile immobilière.
Siège social : 57 rue de Verdun - 10000 TROYES.
Objet : La Société a pour objet : - l'acquisition, en état futur d'achèvement ou achevés, l'apport, la propriété, la mise en valeur, la transformation, la construction, l'aménagement, l'administration et l'exploitation par bail, location ou autrement de tous biens et droits immobiliers, ainsi que tous biens et droits pouvant constituer l'accessoire, l'annexe ou le complément des biens et droits immobiliers en question ; le tout par voie d'acquisition, échange, apport ou autrement, au moyen de ses capitaux propres ou au moyen de capitaux d'emprunts, ainsi que l'octroi, à titre accessoire et exceptionnel, de toutes garanties et opérations conformes au présent objet civil et susceptibles d'en favoriser le développement, - éventuellement et exceptionnellement l'aliénation du ou des immeubles, au moyen de vente, échange ou apport en société, - et généralement toutes opérations civiles pouvant se rattacher directement ou indirectement à l'objet ci-dessus défini, pourvu que ces opérations ne modifient pas le caractère civil de la société.
Durée de la société : 99 année(s).
Capital social fixe : 600 €.
Montant des apports en numéraire : 600 €.
Cession de parts et agrément : Les parts sociales ne peuvent être cédées qu'avec un agrément donné dans les conditions de l'Article 13 des statuts, et ce, même si les cessions sont consenties au conjoint ou à des ascendants ou descendants du cédant..
Gérant : Madame Solen REMY GANDON, demeurant 57 rue de Verdun - 10000 TROYES
La société sera immatriculée au R.C.S. TROYES. M2513705

SCP LEFEVRE-FLORENS
Notaires à VITRY LE FRANCOIS (51)
28 rue Aristide Briand

GAEC DES BELLES ROUSSES

Avis de constitution

Suivant acte reçu par Maître Romain FLORENS, Notaire Associé à VITRY LE FRANCOIS (Marne), 28 rue Aristide Briand, n°CRPCEN 51081 le 15 décembre 2025 a été constituée une société ayant les caractéristiques suivantes :
Forme : Groupement d'exploitation en commun
Conformément à l'article 28 de la loi n°2025-268 du 24 mars 2025, Modifié par DÉCRET n°2015-215 du 25 février 2015 - art. 2codifiée sous l'article R323-14 du code rural et de la pêche maritime,
La dénomination sociale est : GAEC DES BELLES ROUSSES
Le siège social est fixé à : LENTILLES (10330) 15 rue du Jaron
La société est constituée pour une durée de 99 années
Le capital social est fixé à la somme de CINQ CENT MILLE EUROS (500 000,00 EUR)
Il est divisé en 5000 parts sociales de CENT EUROS (100,00 EUR) chacune, entièrement souscrites et libérées, numérotées de 1 à 5000 attribuées aux associés en fonction de leur apport
Gérants : Monsieur Kevin PASTANT et Madame Maude GOUGET
Ledit GAEC a été agréé par la préfet de L'AUBE le 10 décembre 2025 sous le n°20251003
La société sera immatriculée au registre national des entreprises et au registre du commerce et des sociétés de la ville de TROYES
Pour avis : Le notaire. M2513767



Suivant acte reçu par Maître Magali LEPOITTEVIN, Notaire à BAR SUR SEINE, le 11 décembre 2025, a été constituée la société civile immobilière dénommée «LMA».
SIEGE SOCIAL : PINEY (10220), 6 rue des Ponts.
CAPITAL SOCIAL : 2.000,00 €.
OBJET SOCIAL : La propriété et la gestion, à titre civil, de l'immeuble sis à PINEY (10220), 5 rue du Stade.
DURÉE : 99 ans à compter de son immatriculation au R.C.S. de TROYES.
TRANSMISSION DES PARTS : Librement cessibles entre associés. Soumises à l'agrément de la collectivité des associés se prononçant par décision extraordinaire pour les cessions à des tiers.
GERANCE : Monsieur Ludovic ROUSSEL, demeurant à PINEY (10220), 2 route de Brévonnes et Monsieur Jean-Edme ROUSSEL, demeurant à HOUPEVILLE (76770), 2 rue Audière, Le domaine aux loups.
Pour avis : Maître Magali LEPOITTEVIN. M2513719

Locom

Par acte en date du 11 décembre 2025, il a été constitué une société civile immobilière :
DÉNOMINATION : Locom.
CAPITAL : 1.000 €.
SIEGE SOCIAL : 1bis, rue Voltaire - 10000 TROYES.
OBJET : la propriété, la gestion et plus généralement l'exploitation par bail, location ou toute autre forme d'un immeuble.
DURÉE : 99 ans.
GÉRANCE : M. HUANG Tony Jing-Yie, demeurant 1bis, rue Voltaire - 10000 TROYES.
La cession de parts entre ascendants et descendants et, le cas échéant, les cessions de parts entre conjoints, interviennent.
librement; toutes autres cessions n'interviennent qu'après agrément du cessionnaire proposé par les associés se prononçant à la majorité des deux tiers au moins du capital social.
Immatriculation au RCS de TROYES. M2513726

BÛCHÉ

Avis de constitution

Par acte sous seing privé en date du 17/12/2025, il a été constitué une exploitation agricole à responsabilité limitée, dont les caractéristiques sont les suivantes :
DÉNOMINATION SOCIALE : BÛCHÉ.
FORME : Exploitation agricole à responsabilité limitée.
OBJET SOCIAL : Exploitation agricole.
CAPITAL SOCIAL : 7.500,00 €.
SIEGE SOCIAL : 13 rue Principale - 10350 SAINT FLAVY.
DURÉE : 99 ans.
GÉRANCE : Madame Claude CHERIOT, demeurant à SAINT FLAVY (10350), 13 rue Principale.
CESSIONS DE PARTS SOCIALES : Toutes les cessions sont soumises à l'agrément des associés pris en la forme d'une décision collective extraordinaire, sauf entre associés lorsque la société n'est composée que de deux associés.
Les associés ne sont responsables qu'à concurrence de leurs apports.
La société sera immatriculée au Registre du Commerce et des Sociétés de TROYES.
Pour avis : La gérance. M2513898

Toutes les annonces légales de votre département sur matot-braine.fr

Aube

MODIFICATION
DE STATUTS

Groupe Prieur
Experts-Comptables - Commissaires aux Comptes

APS
Société par actions simplifiée
au capital de 10 000 euros
Siège social : 2 rue de l'Armance
10170 MERY SUR SEINE
991 206 590 RCS TROYES

Aux termes d'une délibération en date du 1^{er} décembre 2025, l'Assemblée Générale Extraordinaire des associés de la société par actions simplifiée APS a décidé de transférer le siège social du 2 rue de l'Armance, 10170 MERY SUR SEINE au Centre commercial Leclerc, Le pré Aubert 89100 ST DENIS LES SENS à compter du 1^{er} décembre 2025 et de modifier en conséquence l'article 4 des statuts.

Pour avis : La Présidente.
M2513213

TANGRAM
NOTAIRES

SCI JUEN
Société civile immobilière
Au capital de 83.100,00 Euros
Siège social à
TROYES (10000)
19 boulevard du 14 juillet
RCS Troyes 389 773 359

Aux termes des décisions de l'assemblée en date du 19 septembre 2025, il a été constaté la fin du mandat de gérance de Monsieur Yves JUSSIAUME pour cause de décès.
Modification au RCS de TROYES.
M2513647

Groupe Prieur
Experts-Comptables - Commissaires aux Comptes

GUIGNARD
Société civile immobilière
au capital de 1 000 euros
Siège social : 1 Impasse Rozier
10300 STE SAVINE
752 890 772 RCS TROYES

L'Assemblée Générale Extraordinaire réunie le 12 décembre 2025 a autorisé le retrait d'un associé et constaté la réduction du capital social de 1 000 euros à 900 euros par rachat et annulation de 10 parts sociales, ce qui rend nécessaire la publication des mentions suivantes :
Ancienne mention :
Le capital de fondation est fixé à 1 000 euros.
Il est divisé en 100 parts sociales de 10 euros chacune, lesquelles ont été souscrites et attribuées aux associés en proportion de leurs apports respectifs.
Nouvelle mention :
Le capital est fixé à 900 euros.
Il est divisé en 90 parts sociales de 10 euros chacune, lesquelles ont été souscrites et attribuées aux associés en proportion de leurs apports respectifs.
Total égal au nombre de parts composant le capital social : 90 parts.
Modification sera faite au greffe du tribunal de commerce de TROYES.
Pour avis : La Gérance.
M2513675

TANGRAM
NOTAIRES

KiWi & Co
Société par actions simplifiée
Au capital de 1.000,00 Euros
Siège social à
TROYES (10000)
5 boulevard Henri Barbusse
R.C.S. Troyes 892 555 418

Aux termes d'un acte reçu par Maître Nicolas BRUNEAU, notaire à TROYES, le 4 décembre 2025, enregistré au service de la publicité foncière et de l'enregistrement de l'Aube, le 10 décembre 2025, référence 2025N1389, le capital social a été augmenté afin de le porter à deux cent trente et un mille Euros (231.000,00 €).
Aux termes de l'assemblée générale en date du 4 décembre 2025, Monsieur Henri WORMSER, demeurant à ASNIERES SUR SEINE (92600), 23 rue Victor Hugo, a été nommé directeur général pour une durée indéterminée.
Modification au RCS de TROYES.
Pour avis.
M2513781

Tridutec
Europe
Expertise-comptable
Audit - Conseil
12, rue des Bas Trévois
10000 TROYES
03 25 43 55 55

LE MAGIC SAS
Changement
de Directrice Générale

Aux termes d'une délibération en date du 20/11/2025, l'assemblée générale ordinaire de la société LE MAGIC, société par actions simplifiée au capital de 10.000 €, dont le siège social est 14 route de Saint-Parres - 10260 RUMILLY LES VAUDES, RCS TROYES 917 419 533, a décidé de nommer Madame Pauline ROUSSEAU, demeurant 25 rue Paul Hervy - 10430 ROSIERES PRES TROYES, aux fonctions de Directrice Générale pour une durée indéterminée à compter de ce jour, en remplacement de Madame Delphine ROZES, démissionnaire.
Pour avis : Le Président.
M2513859

Groupe Prieur
Experts-Comptables - Commissaires aux Comptes

**SCEA
DE LA FERME
DES HAUTS
BUISSONS**
SCEA au capital de 461.320 Euros
Siège social : 104 avenue Jean Jaurès
10100 ROMILLY SUR SEINE
351 521 802 R.C.S. Troyes

Aux termes d'une délibération en date du 15-12-2025, la collectivité des associés a pris acte de la démission de Madame Anick NEESER de ses fonctions de cogérante à compter du 31-12-2025, et a décidé de ne pas procéder à son remplacement.
Mention sera faite au R.C.S.
Pour avis : La Gérance.
M2513869

Groupe Prieur
Experts-Comptables - Commissaires aux Comptes

**SCEA DE LA
FERME DU RHUEZ**
SCEA au capital de 731.120 Euros
Siège social : Ferme du Rhuez
10170 DROUPT ST BASLE
324 801 398 R.C.S. Troyes

Aux termes d'une délibération en date du 15-12-2025, la collectivité des associés a pris acte de la démission de Madame Anick NEESER de ses fonctions de cogérante à compter du 31-12-2025, et a décidé de ne pas procéder à son remplacement.
L'article 15 des statuts a été modifié en conséquence.
Pour avis : La Gérance.
M2513874

**SELAS
DU DOCTEUR
VAN DER VURST**
Société d'exercice libéral
par actions simplifiée de médecin
au capital de 1.000 Euros
Siège social :
Polyclinique Montier la Celle
17 rue Charles Baltet
10120 SAINT ANDRE LES VERGERS
980 369 938 R.C.S. Troyes

Selon décisions du l'associé unique du 21/10/2025, le siège social est transféré de la Polyclinique Montier la Celle, 17 rue Charles Baltet - 10120 SAINT ANDRE LES VERGERS à la Clinique Kennedy, 32 avenue John Fitzgerald Kennedy - 26200 MONTEILIMAR, à compter du 1^{er} décembre 2025. La société sera désormais immatriculée au R.C.S. de ROMANS.
Modification sera faite au GTC de TROYES.
M2513877

TANGRAM
NOTAIRES

**DOMAINE
FRANCOISE
MARTINOT**
Société par actions simplifiée
Au capital de 50.000 Euros
Siège social à LANDREVILLE (10110)
10 rue de la Croix Malot
R.C.S. Troyes 520 000 977

Aux termes décisions du président en date du 16 décembre 2025, Madame Julie DUFOUR, demeurant à LOCHES SUR OURCE (10110), 36 Rue René Quinton et Monsieur Charles DUFOUR, demeurant à LANDREVILLE (10110), 10 Rue de la Croix Malot ont été nommés directeurs généraux pour une durée indéterminée.
Modification au R.C.S. de TROYES.
Pour avis.
M2513897

**MJV CONSEIL
TRAVAUX**
Société à responsabilité limitée
unipersonnelle
au capital de 5.000 Euros
Siège social :
24 Villa Rothier - 10000 TROYES
909 185 779 R.C.S. Troyes

Aux termes d'une décision en date du 3 décembre 2025, l'Associée Unique a décidé de transférer le siège social du 24 Villa Rothier - 10000 TROYES au 41 rue Urbain IV - 10000 TROYES à compter du 3 décembre 2025, et de modifier en conséquence l'article 4 des statuts.
Pour avis : La gérance.
M2513948

ECO RECYCLAGE
Société par actions simplifiée
Capital social : 15.000 Euros
Siège social :
21 rue des Frères Michelin
10600 LA CHAPELLE SAINT LUC
R.C.S. Troyes 942 042 649

L'assemblée Générale des actionnaires, en date à LA CHAPELLE SAINT LUC du 10 Décembre, a décidé de nommer Monsieur SIMON Vincent, né le 14 août 1985 à Château Thierry (Aisne), demeurant 1 Villas de l'Avocette - 77260 CHAMIGNY, en qualité de Directeur Général.
L'avis de modification sera publié au Registre du Commerce et des sociétés de TROYES.
Pour avis : Le Président.
M2513714

POURSUITE D'ACTIVITE

SARL « TP PETIT »
Société à responsabilité limitée
au capital de 15.244,90 Euros
Siège social :
13 rue du Prieuré
10200 MONTIER EN L'ISLE
R.C.S. Troyes 408 951 325

Suivant délibération de l'assemblée générale extraordinaire du 30 septembre 2025, les associés statuant, dans le cadre des dispositions de l'article L. 223-42 du Code de commerce, ont décidé de ne pas dissoudre la société.
Le dépôt légal sera effectué au greffe du tribunal de commerce de TROYES.
Pour avis : Le représentant légal.
M2513832

DISSOLUTION
DE SOCIETE

In Extenso
ENTREPRENEZ L'AVENIR.

EARL HENDELOT
Forme : EARL société en liquidation.
Capital social : 75000 Euros.
Siège social :
32 bis Rue du Capitaine Cote,
10270 COURTERANGES.
949494769 RCS de Troyes.

Aux termes de l'AGE en date du 30 novembre 2025, les associés ont décidé la dissolution anticipée de la société à compter du 30 novembre 2025. Madame Brigitte HENRIOT, demeurant 32 Bis Rue du Capitaine Cote 10270 Courteranges a été nommé liquidateur et lui a conféré les pouvoirs les plus étendus.
Le siège de la liquidation est au siège social, adresse où doit être envoyée la correspondance.
M2513780

TANGRAM
NOTAIRES

SCI JUEN
Société civile immobilière
Au capital de 83.100,00 Euros
Siège social à TROYES (10000)
19 boulevard du 14 juillet
R.C.S. Troyes 389 773 359

L'assemblée générale extraordinaire du 19 septembre 2025 a décidé la dissolution anticipée de la société ; a nommé en qualité de liquidateur Madame Catherine JUSSIAUME née ENGEL, demeurant à TROYES (10000), 19 Boulevard du 14 Juillet ; a fixé le siège de la liquidation au siège social à TROYES (10000), 19 Boulevard du 14 juillet.
Modification au R.C.S. de TROYES.
M2513648

Groupe Prieur
Experts-Comptables - Commissaires aux Comptes

PSSP
Société civile de moyens en liquidation
Au capital de 1.500 Euros
Siège social : 1 ruelle au Pillon
10110 BUXIERES SUR ARCE
Siège de liquidation : 1 ruelle au Pillon
10110 BUXIERES SUR ARCE
877 956 300 R.C.S. Troyes

Avis
de dissolution anticipée

L'Assemblée Générale Extraordinaire réunie le 16 septembre 2025 a décidé la dissolution anticipée de la Société à compter 31 décembre 2025 et sa mise en liquidation amiable sous le régime conventionnel dans les conditions prévues par les statuts et les délibérations de ladite assemblée.
Elle a nommé comme liquidateur Madame Ségolène GAUTHEROT, demeurant 3 rue de la Bretonnière - 10270 MONTIERAMEY, pour toute la durée de la liquidation, avec les pouvoirs les plus étendus tels que déterminés par la loi et les statuts pour procéder aux opérations de liquidation, réaliser l'actif, acquitter le passif, et l'a autorisé à continuer les affaires en cours et à en engager de nouvelles pour les besoins de la liquidation.
Le siège de la liquidation est fixé 1 ruelle au Pillon - 10110 BUXIERES SUR ARCE. C'est à cette adresse que la correspondance devra être envoyée et que les actes et documents concernant la liquidation devront être notifiés.
Les actes et pièces relatifs à la liquidation seront déposés au greffe du Tribunal de commerce de TROYES, en annexe au Registre du commerce et des sociétés.
Pour avis : Le Liquidateur.
M2513731

**Anel Financial
Services**
SAS en liquidation
au capital de 2.000 Euros
Siège social :
6 ter rue Pierre Brossolette
10200 BAR SUR AUBE
929 720 183 R.C.S. Troyes

Aux termes des décisions du 30/09/2025, l'associé unique a décidé de prononcer la dissolution anticipée de la société à compter du 30/09/2025. Madame Aurore NONY, demeurant 35 rue Berthie Albrecht - 95210 SAINT GRATIEN a été nommée en qualité de liquidateur. Le siège de liquidation a été fixé au siège social.
Le dépôt légal sera effectué au R.C.S. de TROYES.
M2513843

CLOTURE
DE LIQUIDATION

TANGRAM
NOTAIRES

SCI DISODOR
Société civile en liquidation
Au capital de 73.000,00 Euros
Siège de la liquidation
VILLEMOYENNE (10260)
Le Haut Villeneuve
R.C.S. Troyes 434 404 901

L'assemblée générale extraordinaire du 12 décembre 2025 a approuvé les comptes de liquidation, a donné quitus au liquidateur et l'a déchargé de son mandat ; a constaté la clôture des opérations de liquidation.
Radiation au R.C.S. de TROYES.
M2513674

**Anel Financial
Services**
SAS en liquidation
au capital de 2.000 Euros
Siège social :
6 ter rue Pierre Brossolette
10200 BAR SUR AUBE
929 720 183 R.C.S. Troyes

Aux termes des décisions du 30/09/2025, l'associé unique a approuvé les comptes de la liquidation, donné quitus et décharge de son mandat au liquidateur (Madame Aurore NONY, demeurant 35 rue Berthie Albrecht - 95210 SAINT GRATIEN), et prononcé la clôture des opérations de liquidation. Radiation au R.C.S. de TROYES.
M2513844

CHANGEMENT DE
REGIME MATRIMONIAL

EPOUX MARTIN
Insertion - Changement
de régime matrimonial

Suivant acte reçu par Maître Michèle DAL FARRA, Notaire associé de la SCP « Evelynne TAFANIDYON, Fabien SCHMITE et Michèle DAL FARRA, Notaires associés », titulaire d'un Office notarial à TROYES (Aube), 1 rue de la Tour Boileau, CRPCEN 10060, le 10 décembre 2025, a été conclu le changement de régime matrimonial portant adoption de la communauté universelle avec attribution intégrale au conjoint survivant entre :
M. Francis Désiré Marceau MARTIN, retraité et M^{me} Catherine Suzanne Denise COSSARD, retraitée, demeurant ensemble à LAVAU (10150), 28 rue de Lavalotte.
M. est né à ARCIS SUR AUBE (10700) le 29 septembre 1951 ;
M^{me} est née à LAVAU (10150) le 19 octobre 1957.
Mariés à la mairie de NOGENT SUR AUBE (10240) le 5 juillet 1980 sous le régime de la séparation de biens pure et simple défini par les articles 1536 et suivants du Code civil aux termes du contrat de mariage reçu par Maître Jean -Paul GIULLI, alors Notaire à ARCIS SUR AUBE (10700), le 4 juillet 1980.
Les oppositions des créanciers à ce changement, s'il y a lieu, seront reçues dans les trois mois de la présente insertion, en l'Office notarial où domicile a été élu à cet effet.
Pour insertion, le Notaire.
M2513819

SUCCESSION
VACANTE

SUCCESSION VACANTE

Par décision du TJ de TROYES en date du 07/10/2025 le Directeur des Finances publiques de Bourgogne -Franche-Comté, 25 RUE DE LA BOUDRONNEE 21000 dijon, a été nommée curatrice / curateur de la succession vacante de M. DORME Jean-Francois décédé le 02/03/2021. Réf. 0218158360. Les créanciers doivent déclarer leur créance par lettre recommandée avec AR.
M2513753

SUCCESSION VACANTE

Par décision du TJ de TROYES en date du 07/10/2025 le Directeur des Finances publiques de Bourgogne -Franche-Comté, 25 RUE DE LA BOUDRONNEE 21000 dijon, a été nommée curatrice / curateur de la succession vacante de M^{me} ZOTT Chantal décédée le 19/04/2024. Réf. 0218158363. Les créanciers doivent déclarer leur créance par lettre recommandée avec AR.
M2513755

SUCCESSION VACANTE

Par décision du TJ de TROYES en date du 07/10/2025 le Directeur des Finances publiques de Bourgogne -Franche-Comté, 25 RUE DE LA BOUDRONNEE 21000 dijon, a été nommée curatrice / curateur de la succession vacante de M^{me} ZOTT Chantal décédée le 19/04/2024. Réf. 0218158363. Les créanciers doivent déclarer leur créance par lettre recommandée avec AR.
M2513755

Toutes les annonces légales de votre département sur matot-braine.fr

Aube / Aisne

SUCCESSION VACANTE

Par décision du TJ de TROYES en date du 07/10/2025 le Directeur des Finances publiques de Bourgogne -Franche-Comté, 25 RUE DE LA BOUDRONNEE 21000 dijon, a été nommée curatrice / curateur de la succession vacante de M^{me} SOUTHAREWSKY Anna décédée le 01/03/2021. Réf. 0218158298. Les créanciers doivent déclarer leur créance par lettre recommandée avec AR. M2513756

SUCCESSION VACANTE

Par décision du TJ de TROYES en date du 07/10/2025 le Directeur des Finances publiques de Bourgogne -Franche-Comté, 25 RUE DE LA BOUDRONNEE 21000 dijon, a été nommée curatrice / curateur de la succession vacante de M^{me} NICOLAS Chantal décédée le 26/04/2021. Réf. 0218158365. Les créanciers doivent déclarer leur créance par lettre recommandée avec AR. M2513757

SUCCESSION VACANTE

Par décision du TJ de TROYES en date du 07/10/2025 le Directeur des Finances publiques de Bourgogne -Franche-Comté, 25 RUE DE LA BOUDRONNEE 21000 dijon, a été nommée curatrice / curateur de la succession vacante de M^{me} ANDREUX Huguette décédée le 30/01/2021. Réf. 0218158362. Les créanciers doivent déclarer leur créance par lettre recommandée avec AR. M2513758

SUCCESSION VACANTE

Par décision du TJ de TROYES en date du 20/11/2025 le Directeur des Finances publiques de Bourgogne -Franche-Comté, 25 RUE DE LA BOUDRONNEE 21000 dijon, a été nommée curatrice / curateur de la succession vacante de M^{me} MEURICE Antoinette décédée le 22/02/2024. Réf. 0218158961. Les créanciers doivent déclarer leur créance par lettre recommandée avec AR. M2513759

SUCCESSION VACANTE

Le Directeur des Finances publiques de Bourgogne-Franche-Comté, 25 RUE DE LA BOUDRONNEE 21000 dijon, curatrice/curateur de la succession de M^{me} BADART Gisele décédée le 12/09/2020 a établi l'inventaire et le projet de règlement du passif. Réf. 0218140297. M2513763

SUCCESSION VACANTE

Le Directeur des Finances publiques de Bourgogne-Franche-Comté, 25 RUE DE LA BOUDRONNEE 21000 dijon, curatrice/curateur de la succession de M^{me} TILLIER Lina décédée le 17/02/2015 a établi l'inventaire et le projet de règlement du passif. Réf. 0218141671. M2513764

Aisne

CONSTITUTION DE SOCIETE

« BARANZINI ET FILLES »

Avis de constitution

Dans l'annonce n° M2513092 parue le 8 décembre 2025, il convenait de lire :
«Aux termes d'un acte sous-seing privé en date du 1^{er} décembre 2025». Pour avis : Le Président. M2513707

LA CANTINE DE CRÉZANCY

Aux termes d'un acte sous signature privée signé en la forme électronique en date du 12/12/25, il a été constitué une société présentant les caractéristiques suivantes :
Forme : Société à responsabilité limitée à associé unique
Dénomination : LA CANTINE DE CRÉZANCY
Siège : 32 rue de Paris, 02650 CREZANCY
Objet : La création, l'acquisition, la location et l'exploitation de tous fonds de commerce de restauration rapide, notamment de fast-food, snacking, pizzeria et kebab, à consommer sur place, à emporter ou en livraison ; La préparation et la vente de boissons non alcoolisées ; Toutes prestations de services de livraison de repas, pour son propre compte ou pour le compte de tiers ; L'organisation, la promotion et la gestion de tous évènements.
Durée : 99 ans à compter de son immatriculation au RCS
Capital : 1 000 euros
Gérante : M^{me} Meltem CANDAN, demeurant 13 Rue Camille et Paul Claudel 02400 CHATEAU-THIERRY
La Société sera immatriculée au RCS de SOISSONS
Pour avis, La Gérante. M2513752

Notaires

OFFICE NOTARIAL DE GUEUX
Mes PIERLOT, ROGÉ, LAGACHE-GÉ et CROZAT
23 avenue de Reims - 51390 GUEUX
03.26.03.61.61

SCI LEROUX OPALE

ACTE CONSTITUTIF : Acte reçu par Me Geoffroy CROZAT, notaire associé à GUEUX, Marne, le 16 décembre 2025.
FORME : Société Civile Immobilière
DENOMINATION SOCIALE : SCI LEROUX OPALE
OBJET : L'acquisition, en état futur d'achèvement ou achevés, l'apport, la propriété, la mise en valeur, la transformation, la construction, l'aménagement, l'administration, la location et la vente (exceptionnelle), la mise à disposition à titre gratuit au profit de l'un des associés, de tous biens et droits immobiliers, ainsi que de tous biens et droits pouvant constituer l'accessoire, l'annexe ou le complément des biens et droits immobiliers en question. Le tout soit au moyen de ses capitaux propres soit au moyen de capitaux d'emprunt, ainsi que de l'octroi, à titre accessoire et exceptionnel, de toutes garanties à des opérations conformes au présent objet civil et susceptibles d'en favoriser le développement. Et, généralement toutes opérations civiles pouvant se rattacher directement ou indirectement à cet objet ou susceptibles d'en favoriser le développement, et ne modifiant pas le caractère civil de la société. En outre, l'article 1835 du Code civil dispose que les statuts peuvent préciser une raison d'être, constituée des principes dont la société se dote et pour le respect desquels elle entend affecter des moyens dans la réalisation de son activité.
SIEGE SOCIAL : SAINT-PIERRE-AIGLE (02600), 4 rue de Longpont, Les Vertes Feuilles.
DUREE : 99 ans à compter de son immatriculation.
CAPITAL : MILLE DEUX CENTS EUROS (1.200,00 €) d'apports en numéraire.
CESSIONS DE PARTS SOCIALES : Les parts sociales sont librement cessibles entre associés. Toutes les autres cessions sont soumises à l'agrément préalable à l'unanimité des associés.
COGERANCE :- Monsieur Tristan LEROUX,
- Madame Mélanie DEFFONTAINES, épouse LEROUX,
Demeurant ensemble à SAINT -PIERRE-AIGLE (02600), 4 rue de Longpont, Les Vertes Feuilles.
IMMATRICULATION :Au greffe du Tribunal de Commerce de SOISSONS.
Pour avis : Me Geoffroy CROZAT, Notaire. M2513808

GROUPE MONASSIER REIMS

Notaires de France

UN GRAIN DE GOURMANDISE

Avis de constitution

Aux termes d'un acte reçu par Me Pierre VIAL, Notaire à REIMS, le 21 Novembre 2025, enregistré au Service de la Publicité Foncière et de l'Enregistrement de LA MARNE le 1^{er} Décembre 2025, dossier 2025 00051856 référence 2025 N 03599, il a été constitué une Société présentant les caractéristiques suivantes :
DÉNOMINATION : UN GRAIN DE GOURMANDISE.
FORME : Société par Actions Simplifiée.
SIÈGE : BRAINE (02), 9 rue du Martroy.
OBJET : boulangerie, pâtisserie, confiserie, chocolaterie, glaces, sandwichs, traiteur, revente boissons à emporter (alcoolisées et non alcoolisées), et toutes opérations pouvant s'y rattacher.
DURÉE : 99 ans à compter de la date d'immatriculation de la Société au RCS.
CAPITAL : 10.000 €.
PRÉSIDENT : Monsieur Axel DEHARBE demeurant à BUCY LE LONG (02880), 9 sente du Clos Montayer.
DIRECTEUR GÉNÉRAL : Madame Jessica BONVARLET demeurant à BUCY LE LONG (02880), 9 sente du Clos Montayer.
ADMISSION AUX ASSEMBLÉES ET EXERCICE DU DROIT DE VOTE : Chaque action donne le droit de participer aux décisions collectives des associés et donne droit à une voix.
AGREMENT : Les cessions d'actions, à l'exception des cessions aux associés, sont soumises à l'agrément de la collectivité des associés.
Immatriculation de la Société : RCS de SOISSONS.
Pour avis. M2513854

MODIFICATION DE STATUTS

CSP PARIS FASHION GROUP

SAS au capital de 588 939,40 Euros
Siège social: 68 rue Henri Matisse 02230 FRESNOY LE GRAND 410 317 267 RCS Saint-Quentin

Le 28/04/2025, l'Associée unique a pris acte de la fin du mandat de Monsieur Simone RUFFONI en qualité de DG, et a décidé de ne pas le renouveler.
Mention au RCS de SAINT-QUENTIN M2512920

SCI DE LA FONTAINE

Société civile immobilière au capital de 3.048,98 Euros
Siège social : 7, Place Victor Hugo - 02500 HIRSON 391 975 463 RCS St Quentin

Aux termes d'une décision en date du 30 novembre 2025, les associés ont pris acte de la démission de leurs fonctions de gérants de Monsieur James GONDREXON et de Monsieur Michel GONDREXON qui, à compter de cette même date, y cessent leurs fonctions de gérants et demeurent associés indéfiniment responsables de la société. La gérance est modifiée en conséquence. Mention sera faite au RCS de SAINT QUENTIN. M2513708

Notaires

OFFICE NOTARIAL DE GUEUX
Mes PIERLOT, ROGÉ, LAGACHE-GÉ et CROZAT
23 avenue de Reims - 51390 GUEUX
03.26.03.61.61

S.C.E.A. VIVIER MATHIEU

Société civile d'exploitation agricole au capital de 7.500,00 Euros
Siège social : Ferme des Marionnettes 02810 MARIGNY-EN-ORXOIS 751 188 459 RCS Soissons

Aux termes d'un acte reçu par Maître Geoffroy CROZAT, notaire associé à GUEUX (Marne), en date des 27 février et 12 mars 2025, les associés ont décidé d'augmenter le capital social d'une somme de 14.600,00 euros, par voie d'apports en nature comprenant un ensemble immobilier sis à BASSEVELLE (77750), avenue de Fromentières, cadastré section B n°296 pour 00ha 50a 11ca, évalué à QUATRE CENT MILLE EUROS (400.000,00 €), et création de 1.460 parts nouvelles de 10,00 euros de valeur nominale chacune, pour porter le capital social de 7.500,00 euros à 22.100,00 euros, et de modifier l'article 7 des statuts en conséquence.
L'inscription modificative sera effectuée au Greffe du Tribunal de Commerce de SOISSONS.
Pour insertion : Me Geoffroy CROZAT, notaire. M2513929

FCN

EXPERTISE AUDIT CONSEIL

FCN Saint-Quentin
14, rue Jacques Lescot
02100 Saint-Quentin
Tel : 03 23 06 64 32

SCI ANNIE KARINE

Transfert de siège social

Dénomination : SCI ANNIE KARINE.
Forme : SCI.
Capital social : 1.524 €.
Siège social : 1B Rue des Béguinages - 02100 ST QUENTIN. 410473458 R.C.S. de ST QUENTIN.
Aux termes de l'AGE en date du 26 novembre 2025, les associés ont décidé de transférer le siège social à 3 rue de Baudreuil - 02100 ST QUENTIN. Mention sera portée au R.C.S. de ST QUENTIN. M2513526

NOMΩDOS

Société d'Avocats
10 Boulevard Lundy - BP 2105
51074 REIMS CEDEX

LAVISSE ASSISTANCE MANUTENTION

SAS au capital de 200.000 Euros
Siège social : 8 rue des Ciseleurs - 02200 SOISSONS
348 975 939 R.C.S. Soissons

En date du 09 décembre 2025, l'assemblée a nommé en qualité de nouveau président la CML GALLO, SAS, sise 8 rue des Ciseleurs - 02200 SOISSONS, immatriculée au R.C.S. de SOISSONS sous le n° 451 001 861, en remplacement de Christophe LABRUYERE, démissionnaire.
Mention au R.C.S. de SOISSONS. M2513778

LOUVERNY

Société à responsabilité limitée au capital de 275.000 Euros
Siège social : 2 rue Jacques Fourier 02400 ESSOMES SUR MARNE 418 311 775 RCS Soissons

Aux termes d'une délibération en date du 02/09/2025, l'AGE des associés de la société LOUVERNY a décidé de transférer le siège social du 36 Bis Avenue de Soissons - 02400 CHATEAU THIERRY au 2 rue Jacques Fourier - 02400 ESSOMES SUR MARNE à compter de ce jour, et de modifier en conséquence l'article 4 des statuts.
Pour avis : La gérance. M2513806

NOMΩDOS

Société d'Avocats
10 Boulevard Lundy - BP 2105
51074 REIMS CEDEX

CML GALLO

SAS au capital de 500 000 Euros
Siège social : 8 rue des Ciseleurs, 02200 SOISSONS
451 001 861 RCS Soissons

En date du 09 décembre 2025, l'Assemblée a décidé d'étendre l'objet social de la Société aux activités ci-dessous :
L'animation des sociétés qu'elle contrôle exclusivement ou conjointement ou sur lesquelles elle exerce une influence notable, en fixant la stratégie globale des filiales du groupe, en participant à la définition de leurs objectifs et de leur politique économique et commerciale. La coordination et le contrôle, notamment budgétaire et financier des sociétés du groupe ainsi formé.
Les statuts ont été modifiés en conséquence .Modification au RCS de Soissons. M2513826

SOCIETE CIVILE IMMOBILIERE DE MAUPAS

Au capital de 11.400,00 Euros
Château de Maupas - 02200 SOISSONS
R.C.S. Soissons 382780906

Avis de prorogation de la durée de la société

Aux termes d'une assemblée générale extraordinaire des associés en date du 18 octobre 2025, il est constaté que la durée de la société est prorogée de 99 ans à compter du 1^{er} janvier 2026.
Pour avis : La gérance. M2513928

POURSUITE D'ACTIVITE

WM PRESTA CHATEAU-THIERRY

SARL au capital de 5 000 €
Siège social : 36 ROUTE NATIONALE 02400 BLESMES
RCS de SOISSONS n°924 909 864

Avis de poursuite d'activité

L'AGE du 15/07/2025 a décidé qu'il n'y avait pas lieu à dissolution de la société bien que les capitaux propres soient inférieurs à la moitié du capital social.
Mention au RCS de SOISSONS. La gérance. M2513718

DISSOLUTION DE SOCIETE

FCN

EXPERTISE AUDIT CONSEIL

FCN Saint-Quentin
14, rue Jacques Lescot
02100 Saint-Quentin
Tel : 03 23 06 64 32

SCI AXO

Forme : SCI société en liquidation
Capital social : 1.500 Euros
Siège social : 1 Rue des Tilleuls - 02300 CAUMONT 441 215 084 RCS Saint Quentin

Dissolution anticipée

Aux termes de l'AGE en date du 31 octobre 2025, les associés ont décidé la dissolution anticipée de la société. Madame Sylviane SAUVAGE, demeurant 1 Rue des Tilleuls 02300 CAUMONT a été nommé liquidateur et lui a conféré les pouvoirs les plus étendus.
Le siège de la liquidation est à l'adresse du liquidateur, adresse où doit être envoyée la correspondance. Pour avis. M2513533

Matot Braine

PETITES AFFICHES

COMMISSAIRES PRISEURS

VENTES AUX ENCHÈRES

CONSTITUTION DE SOCIÉTÉ

AUGMENTATION DE CAPITAL

TRANSFERT DE SIÈGE SOCIAL

CHANGEMENT DE GÉRANT

CESSION DE FONDS DE COMMERCE

APPEL D'OFFRES MARCHÉS PUBLICS

GREFFE DU TRIBUNAL DE COMMERCE

annoncelegale.pamb

@forumeco.com

03 26 40 21 31



MERCI

Votre soutien et votre générosité ont encore fait la différence en 2025 pour les projets mécénés !



Ville de Reims - Direction de la communication - ©Champaigne Création

Tendance. Les voitures grises, blanches ou noires sont toujours largement majoritaires mais les teintes plus vives sont de plus en plus nombreuses, grâce à Renault et Fiat en particulier.

Un peu de couleurs dans la grisaille



La Renault R5 E-Tech renoue avec les couleurs vives des premières R5.

Henry Ford, le créateur de la marque éponyme, laissait le choix de la couleur aux acheteurs de la Ford T, la toute première voiture de « série » jamais commercialisée. A une condition impérative : qu'elle soit noire. C'était la seule et unique teinte disponible ! Les temps ont changé mais une majorité de clients restent d'une grande timidité lorsqu'il s'agit de cocher la case teinte de la carrosserie sur leur bon de commande. C'est le gris dans toutes ses nuances qui a leur préférence à une écrasante majorité. 570.000 nouveaux modèles immatriculés en France l'an passé étaient plus ou moins gris, métallisé ou pas. Quasiment un sur trois.

Ensuite, très loin derrière, on

trouve le blanc (337 000 unités). Sur la troisième marche de ce podium des couleurs, le noir (265 000). Ce trio classique concentre à lui seul plus des deux-tiers des voitures mises sur la route l'an passé. Cependant, la tendance passe-partout est à la baisse. En particulier pour le blanc, à la mode il y a quelques années, redevenu synonyme de voiture de société, en chute de plus de 41% en l'espace de cinq ans. Pourtant, le blanc tendance frigo, reste souvent la teinte n'imposant pas de passer par la couteuse case option. L'immuable gris dans tous ses états recule de 26% et le noir de près de 16%. Même constat pour la quatrième nuance de la palette, le bleu ! Plus

de 189 000 voitures bleues ont pris la route l'an passé mais c'est 10% de moins qu'en 2019. Le rouge qu'on associe spontanément aux voitures de sport n'a plus la cote lui non plus : 77 000 unités et une dégringolade de plus de 44% en 5 ans.

La tendance est aujourd'hui au vert dans tous ses états. Alors que c'était la couleur la plus boudée par les clients français, elle est désormais préférée par près de 63 000 acheteurs de voitures neuves. Un bond de 260% mais seulement la 6^e place du nuancier automobile. La révolution verte attendra. Autre progression notable, le jaune (+68%) mais pas plus de 23.000 immatriculations

pour autant. C'est un peu mieux que le beige (21 000) et l'orange (11 000) tous deux délaissés. Plus de 196 000 véhicules échappent à toute classification : des modèles furtifs ou caméléons ? Plutôt des voitures dont la couleur reste incertaine ou trop subtile pour entrer dans une case précise. À moins que les peintures bi-ton, de plus en plus nombreuses et la plupart du temps valorisantes, ne jouent les trouble-rétines.

LE PREMIUM FIDÈLE AUX COULEURS CLASSIQUES

Ce timide retour aux carrosseries plus vives tient pour beaucoup aux choix des constructeurs de définir des « couleurs de lancement » qui se remarquent davantage dans la circulation. On considère qu'il faut environ 10 000 voitures pour qu'une nouveauté sorte de l'anonymat. Un choix sortant de l'ordinaire et de la grisaille facilite l'identification. Renault et Fiat en particulier jouent la carte des teintes titillant les rétines sur leurs dernières-nées, renouant gaiement avec les années 70. C'est le cas en particulier, de leurs « petites » voitures. Exemple le plus marquant : la R5 E-tech 100% électrique pour laquelle Renault a replongé dans le nuancier des toutes premières R5, en harmonie avec son style rétro-futuriste. Sans toutefois oser l'orange. Les vert et jaune « pop » se distinguent au premier coup d'oeil, un duo qui concentre un quart des ventes. Pas davantage. Mais comme la R5 E-Tech est la voiture électrique la plus vendue en France depuis le début de l'année (15 752 immatriculations au premier semestre), elles ne passent

pas inaperçues. Beaucoup moins que les noirs, blanc ou bleu nocturne qui constituent le gros des ventes. La Fiat Grande Panda avec son jaune « limone » acidulé, son doux vert « azure » ou son bronze « luna » en particulier joue elle aussi la carte de la couleur pour se distinguer.

L'audace n'est pas dans les gènes des clients des marques premium. Dans le haut de gamme et à un certain niveau de prix, on privilégie le classique. Pourtant, une Audi TT orange, une Mercedes bleu clair ou une BMW vert clair métallisé ont été au catalogue. Mais rarement choisies par les acheteurs qui se tournent vers les couleurs refuge : gris, noir ou bleu. On n'en sort pas... Détail qui n'en est pas un : les voitures aux couleurs discrètes sont les plus prisées des voleurs. Non seulement parce qu'elles sont plus nombreuses mais aussi parce qu'elles trouvent plus facilement preneur sur ce marché parallèle.

Si la grisaille dans toutes ses nuances est encore largement préférée, c'est aussi pour la facilité à la revente.

On connaît peu d'acheteurs faisant demi-tour à la vue d'une carrosserie gris métallisé mais confrontés à un caramel ou un vert pomme, leur réaction risque d'être plus tranchée. Une préoccupation dont sont exempts ceux, toujours plus nombreux, qui ont opté pour la LOA et la LLD. Cela explique partiellement cette relative explosion des couleurs vives. Quand on n'a pas à se soucier de trouver un acheteur, on peut se lâcher davantage.

DOMINIQUE MAREE

Alpine A110 : bientôt la fin

L'usine de Dieppe a lancé l'assemblage des 1 750 ultimes berlinettes thermiques. Place à la fin du premier semestre 2026 à une nouvelle A110 exclusivement électrique.

L'avenir d'Alpine s'écrit en mode 100% électrique. Un choix radical déjà incarné par les A290, une R5-E Tech à la sauce dieppoise, et l'A390, un crossover cinq portes supposé élargir l'audience de la marque. La géniale berlinette A110, le modèle du renouveau d'Alpine, quittera définitivement la scène automobile l'été prochain. À la fin programmée de sa carrière, environ 30 000 A110 auront été produites depuis 2017. Peu et beaucoup à la fois. Trop peu sans doute pour les objectifs commerciaux visés. Beaucoup pour Alpine dont les ventes ont toujours été confidentielles depuis la création de la marque.



Avant de céder la place à une inédite A110 exclusivement électrique qui tentera de perpétuer

la lignée, le constructeur tire une dernière salve d'adieu. Au total 1750 voitures autour d'un trio à

la personnalité affirmée. À commencer par une version spécifique de l'A110 de base (tout est relatif) : 252 ch, des jantes de 18 pouces noir diamanté, des disques et étriers Brembo et des baquets Sabelt, habillés de cuir microfibre (66 900 €). L'A110 GTS se présente comme la synthèse entre sportivité et usage quotidien avec son 2l poussé à 300ch, son châssis sport affûté et ses sièges revêtus de cuir gris en harmonie avec la couleur extérieure. On peut y ajouter le kit aérodynamique développé pour la version R. Le tout pour 79.900€

Last but not least, l'A110R. Hors de prix (122 900€), elle se distingue non pas par sa mécanique – le

même 300 ch que la GTS – mais par le travail effectué sur son châssis pour accentuer encore davantage son caractère. Nombreux éléments en carbone, du capot aux jantes en passant par le pavillon pour gagner du poids, suspensions recalibrées : on est dans la hot couture !

Acheter une des ultimes A110 thermiques, c'est se faire un plaisir tout en réalisant un placement. D'ores et déjà, les modèles d'occasion s'arrachent à des tarifs proches du neuf. Une tendance appelée à se pérenniser dans le temps.

D.M.

Isabelle Titeux. À 56 ans, elle est la directrice de l'Ecole d'Ingénieurs en Sciences Industrielles et Numérique (EiSiNe) sur le Campus Sup Ardenne de Charleville-Mézières.

La « boss » des maths



Native de Charleville-Mézières, Isabelle Titeux a passé sa jeunesse à Vrine-aux-Bois « au milieu de diverses entreprises industrielles comme La Fonte Ardennaise, Mécano Galva et Jardinier Masard » avec des parents tous deux instituteurs dans cette commune. « J'ai vécu une adolescence classique. Parallèlement à mes activités scolaires au Collège Pasteur de Vrine-aux-Bois, je faisais aussi de la musique au Conservatoire national de musique de Charleville-Mézières où j'ai suivi pendant une dizaine d'années des cours de clarinette ».

MISE EN PRATIQUE DES MATHÉMATIQUES
Après avoir obtenu en 1987 un bac C (scientifique) au Lycée Chanzy, Isabelle Titeux rallie Reims et l'UFR Sciences de l'URCA pour y passer successivement un DEUG, une licence et une maîtrise de mathématiques. Lors de cette dernière année, en 1991, elle effectue durant deux mois un stage aux Mureaux (Yvelines) au sein du département informatique de « L'Aérospatiale » (aujourd'hui AirbusGroup et ArianeGroup), structure qui englobe des techniques scientifiques comme l'aé-

ronautique et l'astronautique. « Ce fut mon premier contact professionnel avec le monde de l'industrie. J'y ai travaillé sur des programmes informatiques traitant de problèmes physiques et notamment sur la résistance thermique des fuselages de fusées lors du retour sur terre par des navettes habitées. Pour moi, c'était la mise en pratique vraiment concrète des équations mathématiques. Cela

« Lors de ma première expérience au sein de l'Aérospatiale (ex-ArianeGroup), j'ai constaté la mise en pratique vraiment concrète des équations mathématiques. »

servait à quelque chose. Ce fut donc une expérience extrêmement intéressante ».

MAJOR DE PROMOTION
« À la suite de cette expérience très enrichissante, j'ai eu plusieurs choix possibles. J'ai finalement opté pour un Diplôme d'Etudes Approfondies (DEA) en mécanique théorique, correspondant à une deuxième année de Master Recherche, à l'université Pierre et Marie Curie de Paris car j'aimais beaucoup les maths et leurs applications (modélisation et simulation numérique des phénomènes

physiques, mise en équation de tous les phénomènes mécaniques, solides rigides ou déformables, fluides...) C'était donc une suite logique pour moi ». Major de sa promotion, la jeune provinciale se voit alors proposer dans la foulée un sujet de thèse de doctorat pour suivre son parcours sur la modélisation mathématique du comportement des plaques minces laminées sous différentes sollicitations, à Paris.

MAÎTRE DE CONFÉRENCE À L'IFTS....
À la fin de sa thèse, Isabelle Titeux est contactée par Lucien Rimlinger, le directeur de l'Institut de Formation Technique Supérieure (IFTS), une composante de l'Université de Reims spécialisée dans les nouvelles technologies et le génie des matériaux, située à Charleville-Mézières. « Il était à la recherche d'un enseignant chercheur en mathématiques appliquées qui puisse s'investir dans les Ardennes. Je répondais au profil et c'était pour moi une bonne opportunité de revenir à mes origines et dans le berceau local. D'autres postes m'avaient aussi été proposés à Paris et Orléans mais revenir dans les Ardennes, c'était d'une certaine façon répondre au sens du devoir en donnant un coup de main à mon département ». En 1996, Isabelle Titeux devient donc enseignant chercheur à l'Université sur un poste de maître de conférences à l'IFTS qui laissera ensuite place à... l'EiSiNe. Elle y enseigne bien sûr les mathématiques appliquées au service d'étudiants qui se destinent à l'industrie dans les filières de

ouvrages maçonnés en génie civil ».

... PUIS À L'IUT DE REIMS ET CHARLEVILLE

En 2006 elle passe son habilitation à diriger des recherches et postule à des postes de professeur d'université. En 2009, elle en obtient un à l'IUT de Reims dans le département de génie civil où, là encore, elle enseignera les mathématiques appliquées, par exemple pour faire des plans de bâtiments, des raccordements de routes ou des coûts de construction. Comme un département HSE (Hygiène Sécurité Environnement) était en cours de création, elle rallie l'antenne de l'IUT située à Charleville-Mézières dont elle deviendra vite une cheville ouvrière au côté du chef de département. « Il fallait vulgariser les choses pour les rendre plus visibles et attrayantes et persuader les apprenants de l'intérêt que représentent les mathématiques dans leur futur métier de responsable sécurité ». À son panel habituel, elle ajoutera des mathématiques pour les techniques de commercialisation (finances, statistiques, représentation quantitative pour faire du marketing...).

Enfin en 2023, à la demande de Guillaume Gellé, le président de l'URCA de l'époque, Isabelle Titeux revient à l'EiSiNe, l'Ecole d'Ingénieurs en Sciences Industrielles et Numérique, toujours sur le Campus Sup Ardenne. Depuis février 2025 et après un long parcours dans l'enseignement supérieur, l'Ardennaise, estimant « avoir fait la boucle », devient directrice de l'EiSiNe, l'école d'ingénieurs ouverte sur le Campus Sup Ardenne mais bi-sites avec Reims, créée en 2019 « suite à une volonté des élus et des industriels locaux de former des ingénieurs dans les Ardennes ».

« Cette école propose des formations adaptées aux enjeux actuels de la transition industrielle et numérique en formant des ingénieurs capables de répondre aux besoins locaux de toute la chaîne de production. Depuis la conception de la pièce jusqu'à l'implémentation d'un process dans l'usine tout en s'occupant de la maintenance, de la distribution et même du recyclage », précise la directrice en évoquant ce cercle vertueux.

Les formations dispensées aux 480 étudiants par une cinquantaine d'enseignants-chercheurs sont liées aux matériaux, à la mécanique, la robotique et ouvrent à des licences, licences professionnelles, masters

et des spécialités d'ingénieurs qui recrutent dès le bac avec des classes préparatoires intégrées. « À l'EiSiNe, on sort environ 48 ingénieurs tous les ans ».

« Durant toutes ces années, j'ai eu la chance d'avoir de bonnes opportunités et des responsabilités importantes à assumer. Que ce soit à l'UFR Sciences de Reims, sur le Campus Sup Ardenne où j'ai été vice-présidente de l'université durant neuf ans en servant de relais entre les personnels de l'Inspé, de l'IUT et de l'EiSiNe, la présidence de l'université et les collectivités locales. Beaucoup de gens m'ont fait confiance et je pense avoir fait mes preuves à tous ces postes », conclut cette mère de trois enfants. Pour l'ensemble de son parcours, Isabelle Titeux a récemment été nommée au grade de Chevalier dans l'Ordre national du mérite par le Ministre de l'enseignement supérieur de la recherche et de l'espace.

PASCAL REMY

- 1969**
Naissance le 27 août à Charleville-Mézières.
- 1991**
Stage au sein du département informatique de «L'Aérospatiale».
- 1995**
Obtient sa thèse de doctorant.
- 1996**
Devient enseignant-chercheur à l'Université de Reims.
- 2025**
Nommée directrice de l'EiSiNe.



Retrouvez tous nos portraits sur **matot-braine.fr**

